

CUENTA PÚBLICA 2018

COLEGIO CHILE



GESTIÓN DE RECURSOS HUMANOS

CATEGORIA	N° TRAB.
Docentes (Aula, Direct, Apoyo)	103
Asistentes de la Educación	53
TOTAL PLANTA 2017	156

Para un colegio su principal fuente de apoyo es, sin lugar a dudas, el recurso humano . La estructura del recurso para el año 2017 fue:



106

50



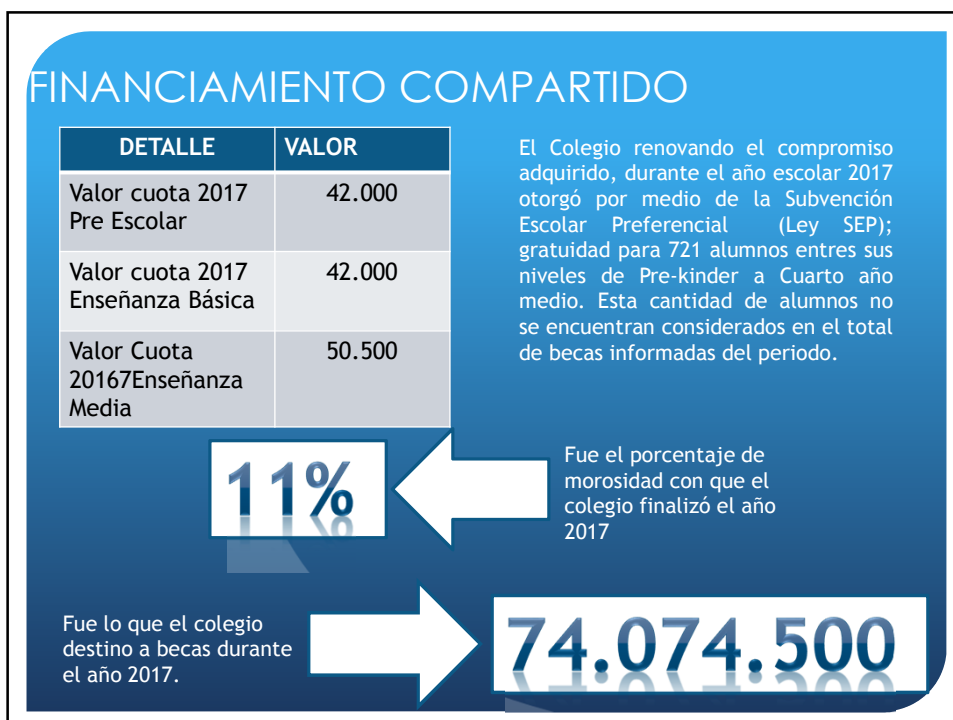
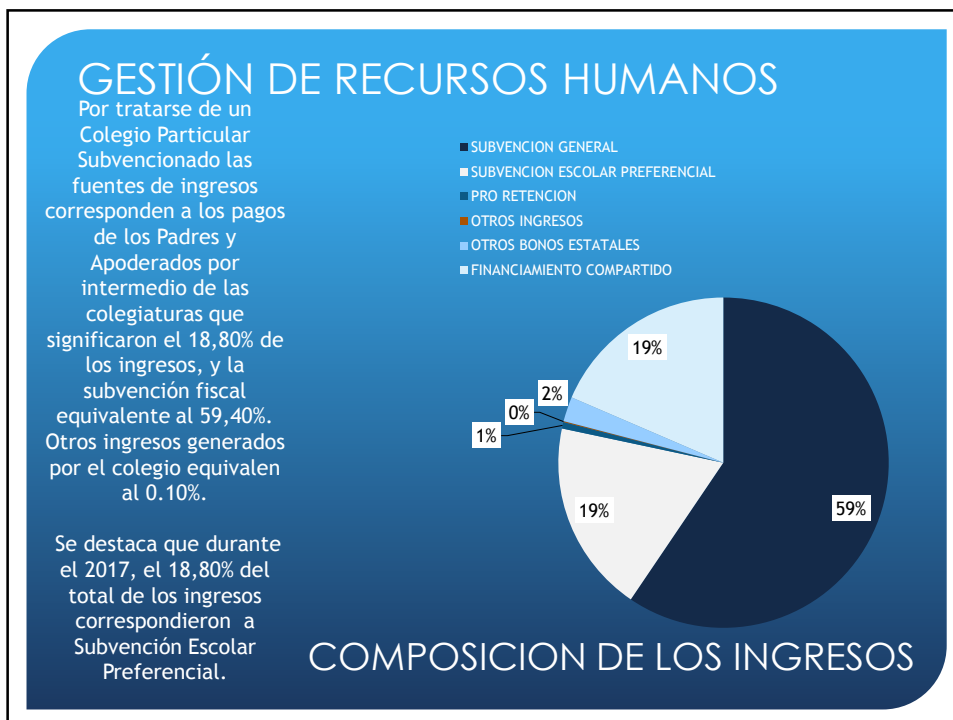

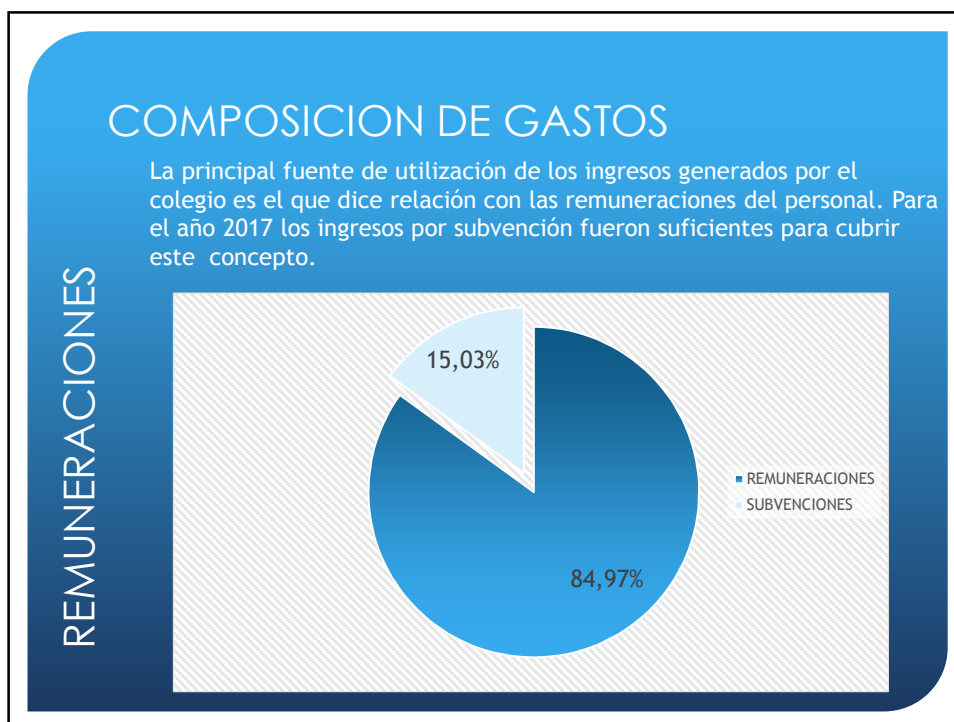

COMPOSICION DE GASTOS

Respecto de la subvención estatal entregada con el objeto de apoyar la gestión de mantenimiento del colegio, durante el ejercicio 2017 se recibió un aporte de \$22.049.023. Ahora bien, en este mismo ítem se hace necesario señalar que el colegio dispuso, en el mismo periodo de tiempo, de \$64.915.399 para cubrir gastos de mantenimiento.

Entre los gastos más significativos destaca que el colegio desembolsó la suma de \$ 54.138.400 anuales correspondientes a servicios básicos tales como luz, agua, teléfono y gas.

Otros gastos

MISIÓN

Colegio Chile es una Institución educativa Científico Humanista de inspiración Humanista Cristiana, centrada en la formación de personas desde su diversidad, que promueve valores como la Tolerancia, el Respeto y la Honestidad, para que en su proceso de construcción de la autonomía, desarrollen competencias que les permitan transformarse en ciudadanos pluralistas y democráticos, líderes en el área que les corresponda desempeñarse, siendo el ingreso a la Educación Superior, uno de nuestros propósitos fundamentales. Nuestro colegio sustentará el logro de esta misión en un ambiente escolar de calidad y una participación activa y comprometida de nuestra comunidad educativa.

VISIÓN

Colegio Chile sustentado en su historia arraigada al corazón de la comuna de San Miguel, aspira a ser una institución de excelencia, líder en la gestión pedagógica, siendo reconocida por la calidad humana y profesional de sus docentes cuyo trabajo se orienta al logro de nuestra Misión y por contribuir al desarrollo de una sociedad más justa.

DOTACIÓN 2017

Equipo Directivo	11
Profesores/as	95
Asistentes Educación	50
TOTAL	156

EFICIENCIA INTERNA

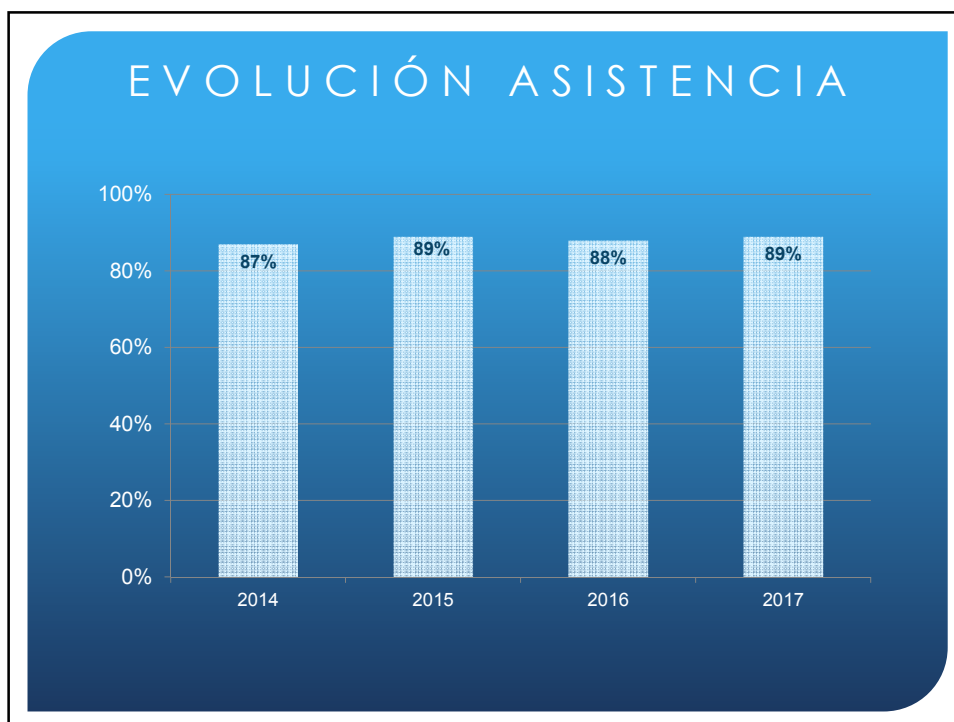
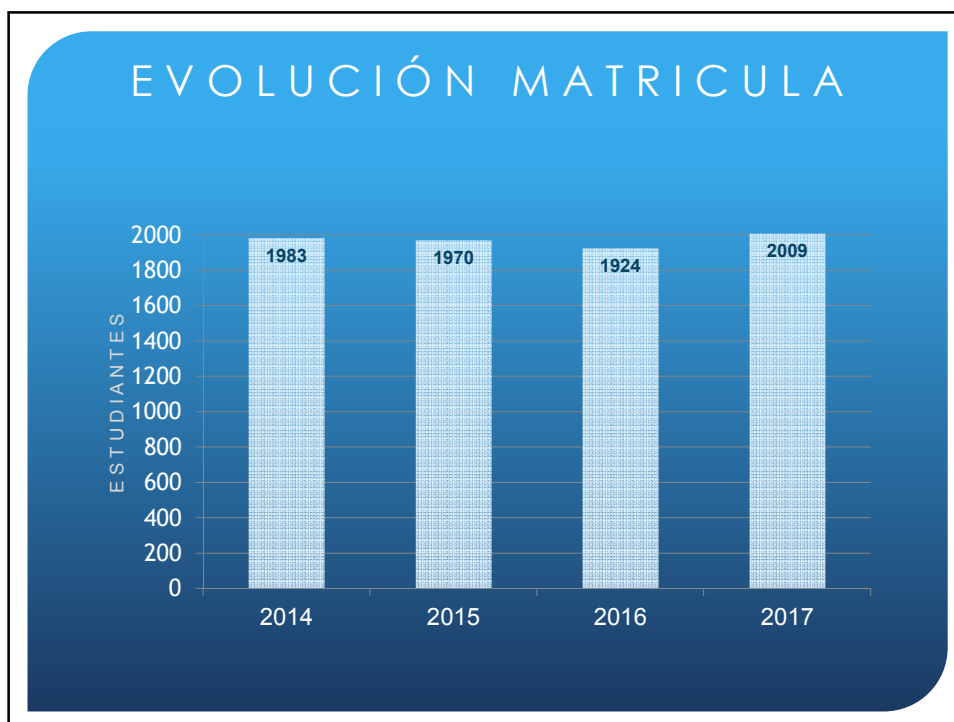

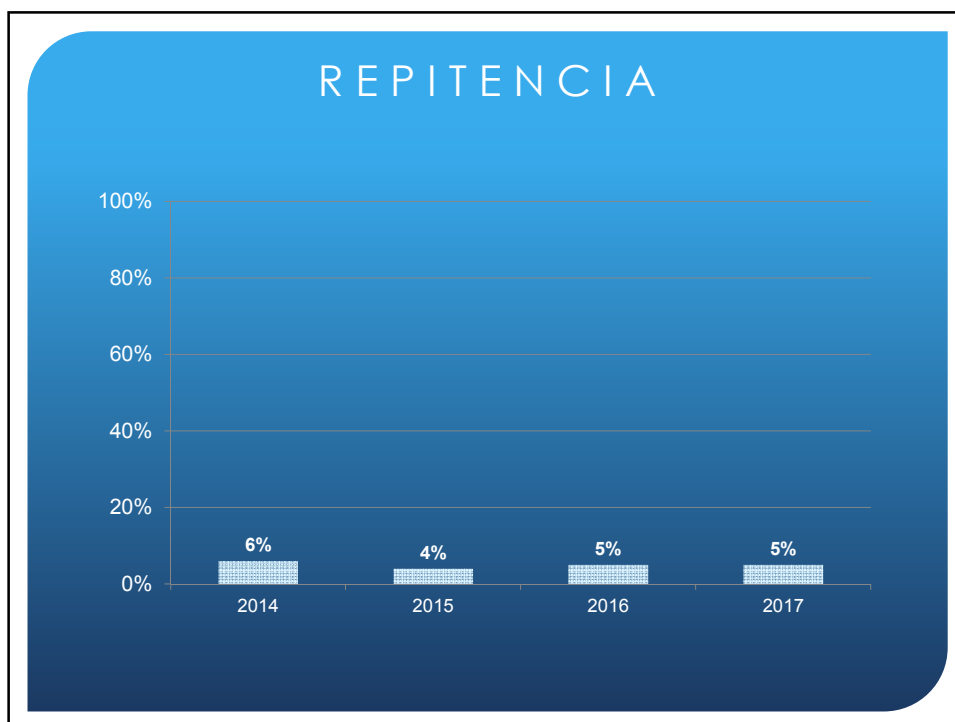

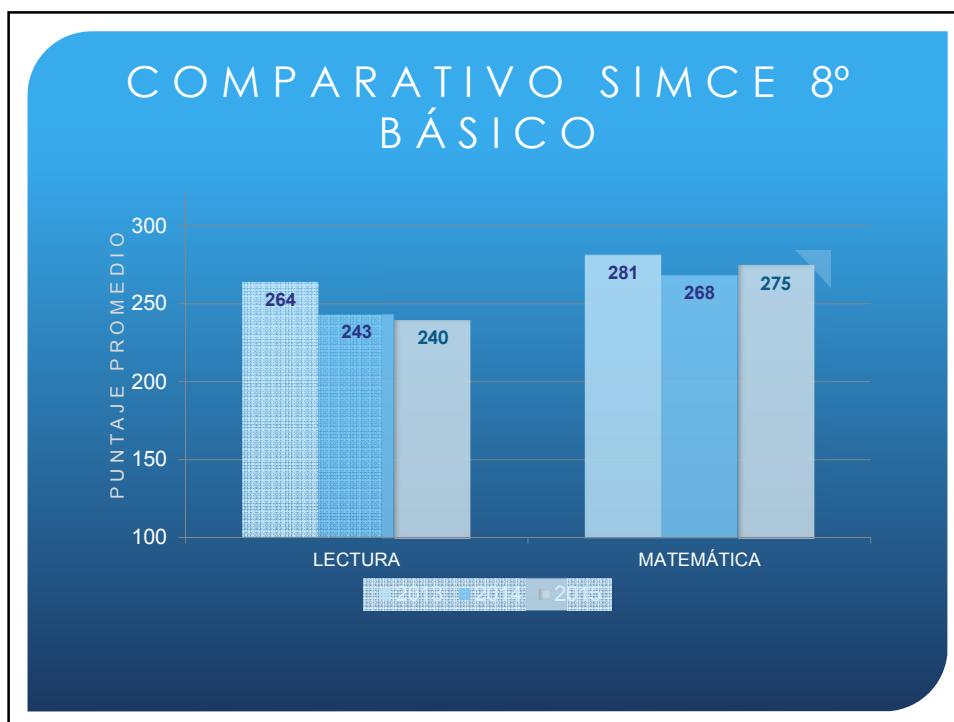
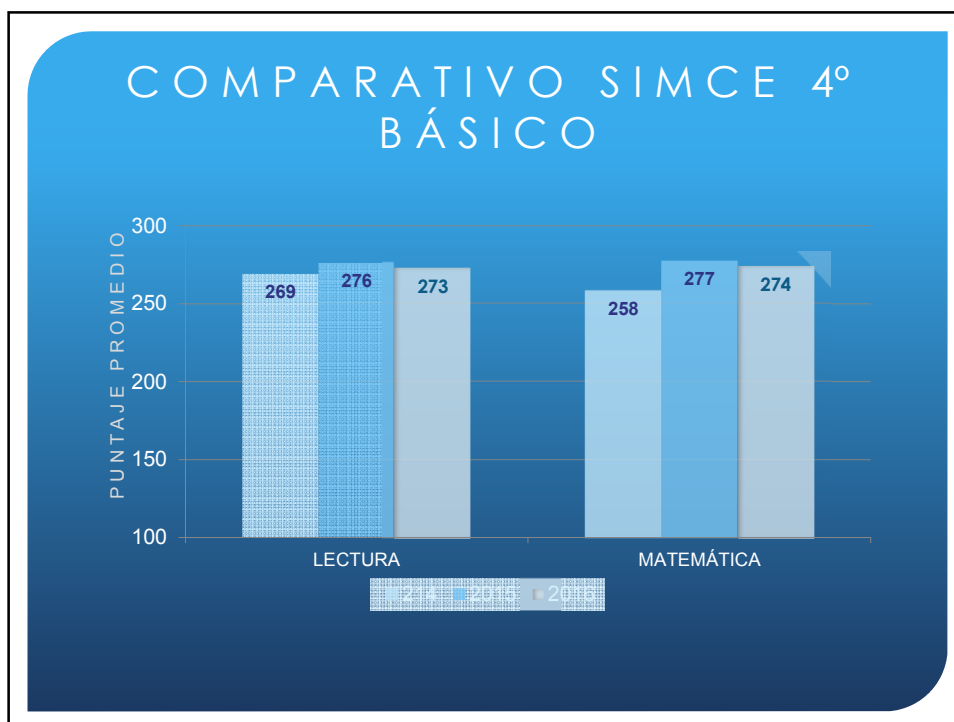

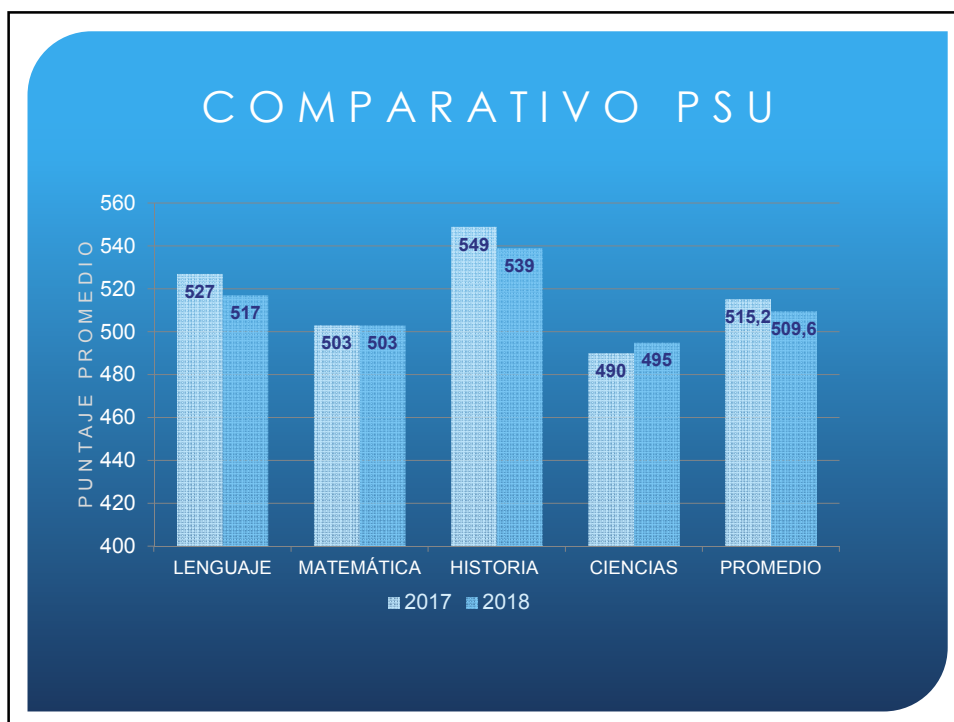
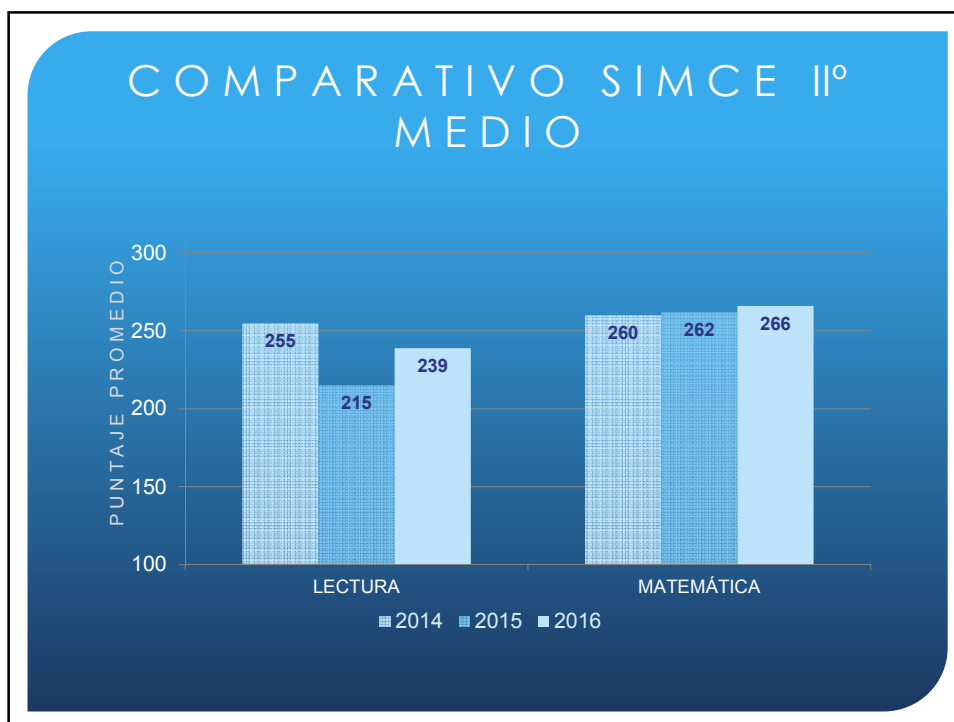

CONSULTAS A CONSEJO ESCOLAR 2017

- Adquisición de textos de apoyo en lenguaje y comunicación en Ed. Básica.
(Comprensión lectora y Lectópolis).

LOGROS INSTITUCIONALES

- Mediciones externas de proceso y cierre.
- Desarrollo de proyecto Comprensión Lectora Santillana.
- Alianza con editoriales para apoyo plan lector.
- Suscripción a publicaciones periódicas gratuitas.
Perfeccionamiento profesores/as: Universidad Autónoma, Aptus.
- Clasificación de Agencia de la Calidad: medio.

LOGROS INSTITUCIONALES

- Elaboración y desarrollo de PME.
- Democratización elección del CC EE con participación universal.
- Selección de Volleyball obtiene logros a nivel regional. (publicación diario El Mercurio).
- Implementación de talleres académicos y extracurriculares.

OBJETIVOS INSTITUCIONALES 2018

- Aumentar la participación de la comunidad educativa. (CGPPAA - CCEE)
- Mejorar asistencia de estudiantes.
- Desarrollo de sellos institucionales.
- Promover Hábitos de Vida Saludable y Autocuidado.
- Mejorar niveles de promoción escolar.
- Mejorar resultados en mediciones externas.



• GRACIAS POR SU ATENCION

CUENTA PÚBLICA 2018

COLEGIO CHILE



GESTIÓN DE RECURSOS HUMANOS

CATEGORIA	N° TRAB.
Docentes (Aula, Direct, Apoyo)	103
Asistentes de la Educación	53
TOTAL PLANTA 2017	156

Para un colegio su principal fuente de apoyo es, sin lugar a dudas, el recurso humano . La estructura del recurso para el año 2017 fue:



106

50



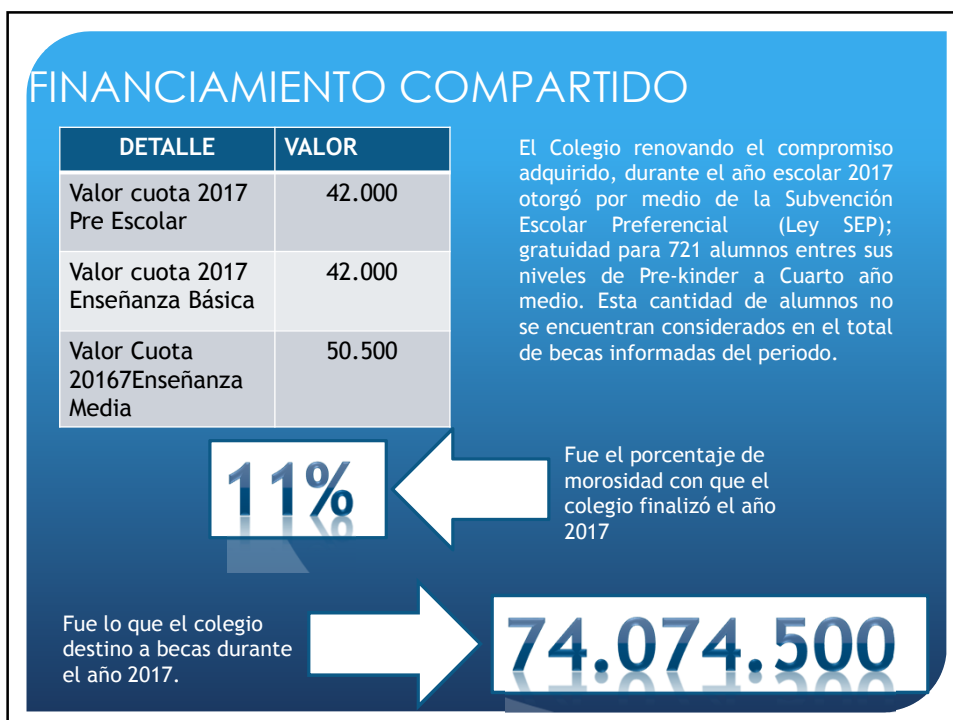
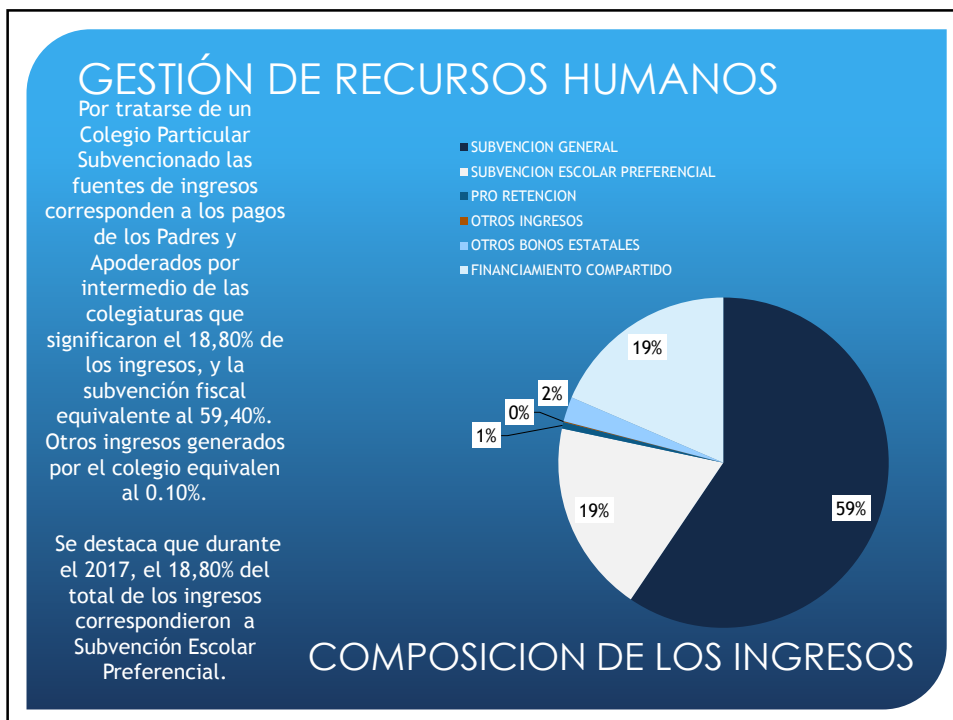

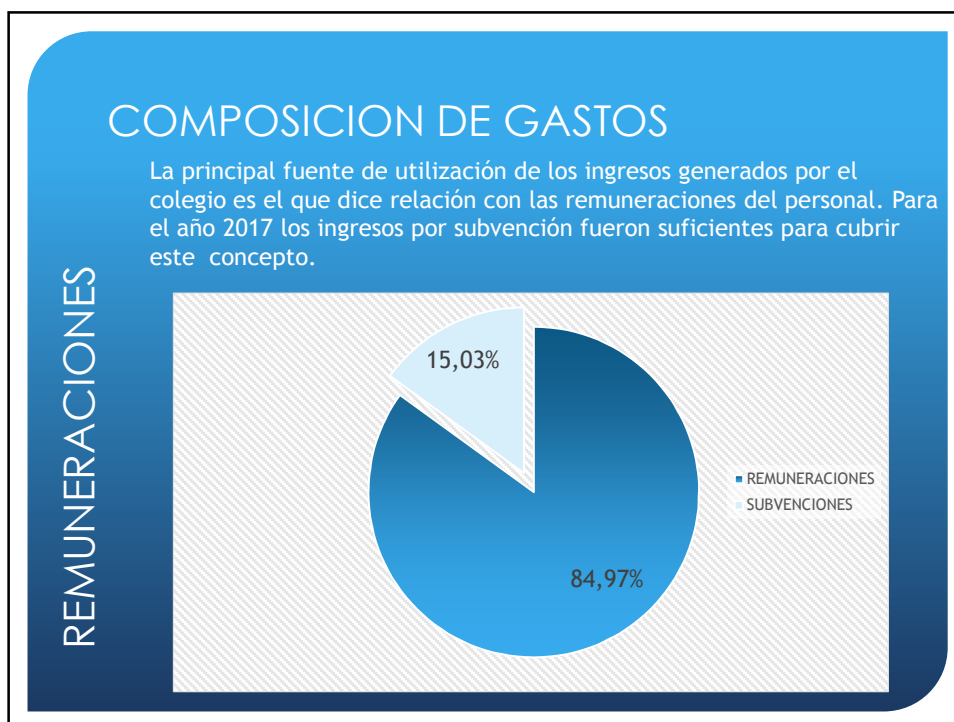

MISIÓN

Colegio Chile es una Institución educativa Científico Humanista de inspiración Humanista Cristiana, centrada en la formación de personas desde su diversidad, que promueve valores como la Tolerancia, el Respeto y la Honestidad, para que en su proceso de construcción de la autonomía, desarrollen competencias que les permitan transformarse en ciudadanos pluralistas y democráticos, líderes en el área que les corresponda desempeñarse, siendo el ingreso a la Educación Superior, uno de nuestros propósitos fundamentales. Nuestro colegio sustentará el logro de esta misión en un ambiente escolar de calidad y una participación activa y comprometida de nuestra comunidad educativa.

VISIÓN

Colegio Chile sustentado en su historia arraigada al corazón de la comuna de San Miguel, aspira a ser una institución de excelencia, líder en la gestión pedagógica, siendo reconocida por la calidad humana y profesional de sus docentes cuyo trabajo se orienta al logro de nuestra Misión y por contribuir al desarrollo de una sociedad más justa.

DOTACIÓN 2017

Equipo Directivo	11
Profesores/as	95
Asistentes Educación	50
TOTAL	156

EFICIENCIA INTERNA

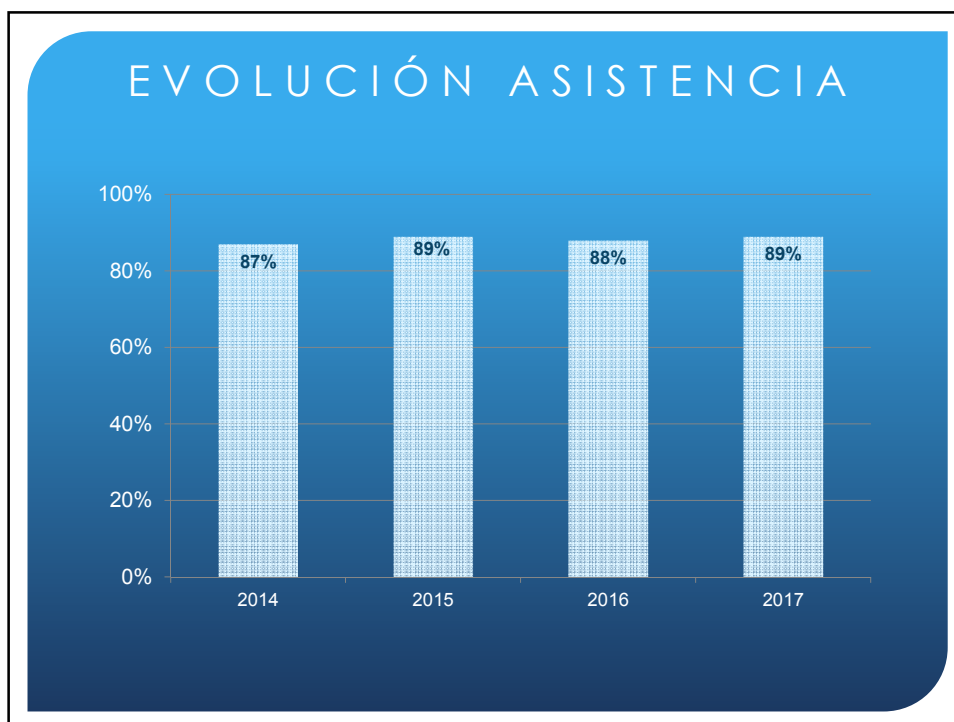
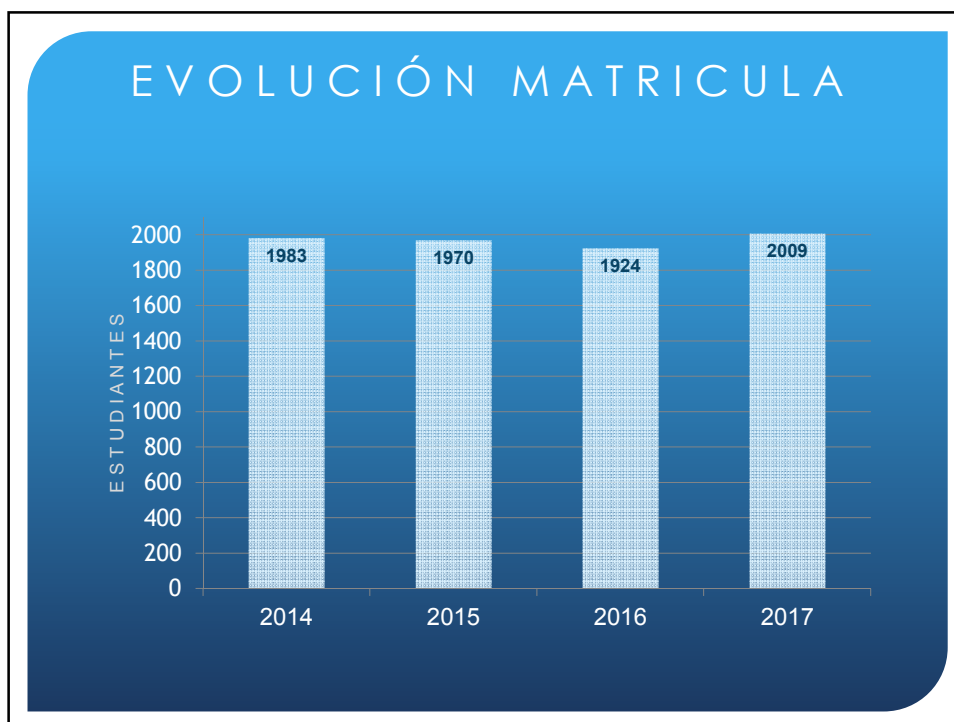

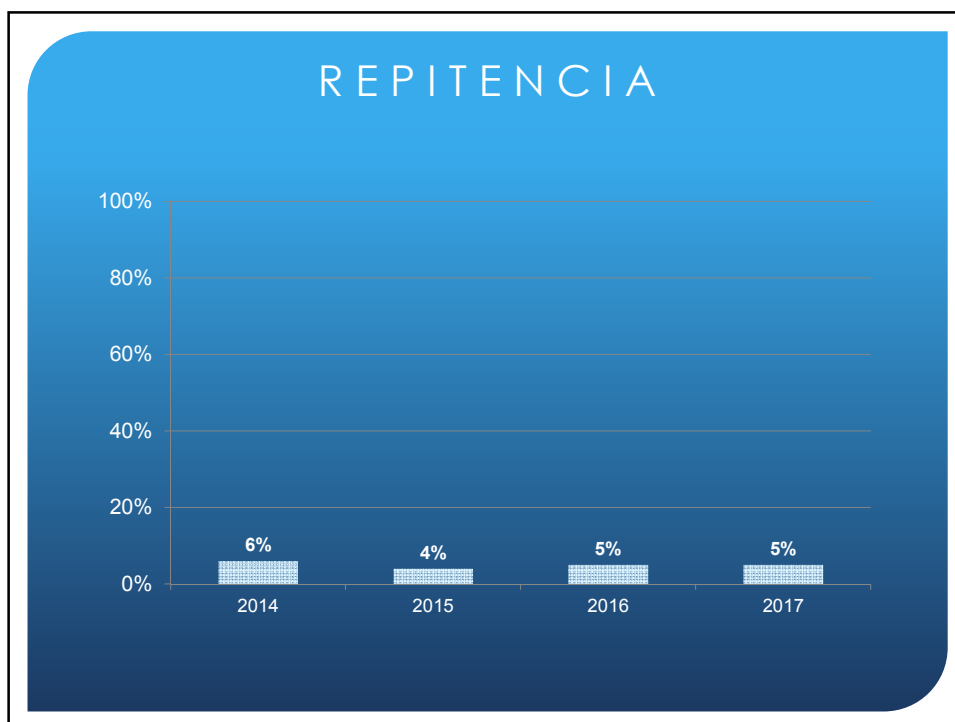

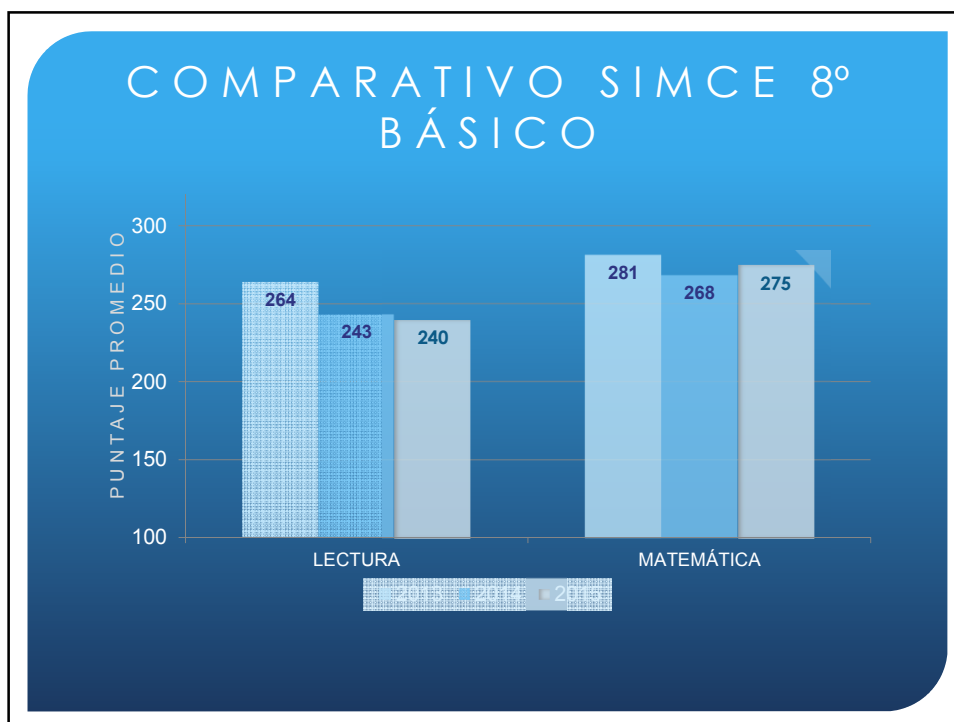
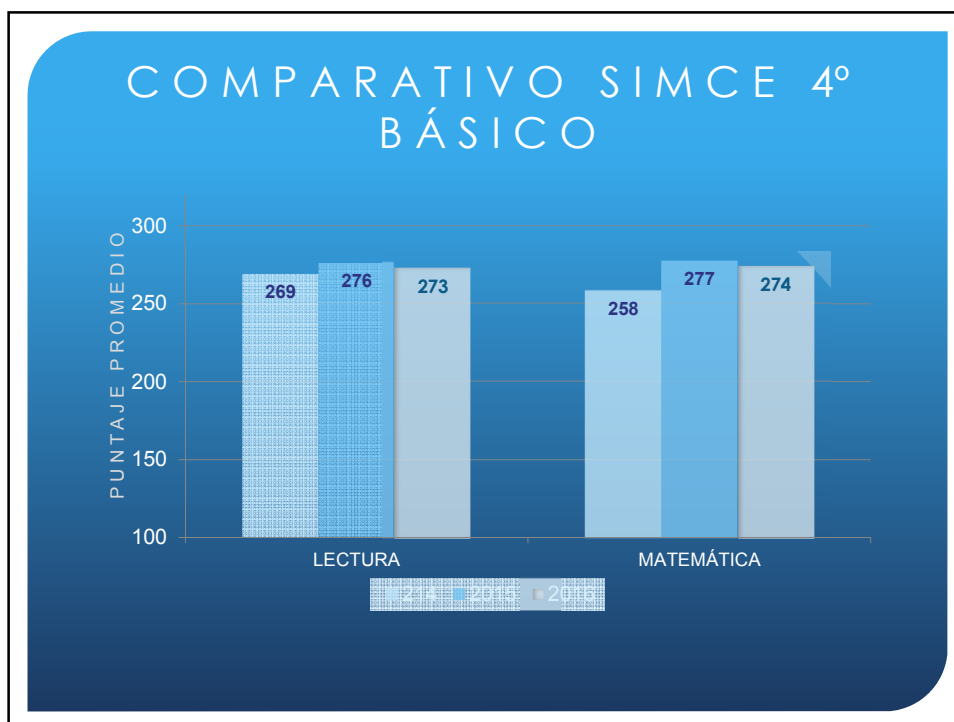

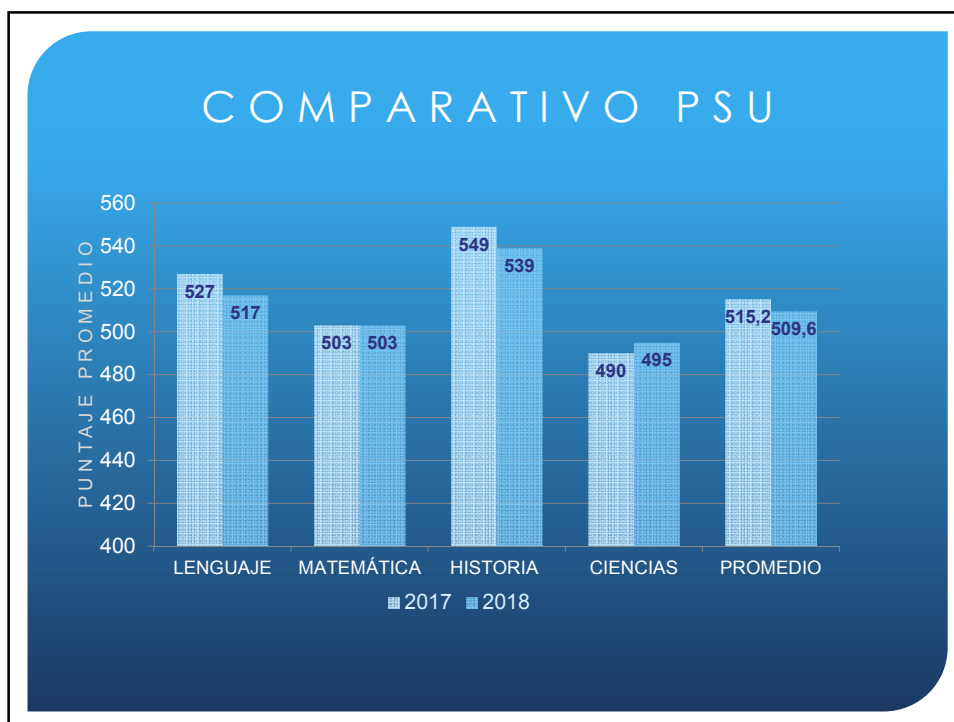
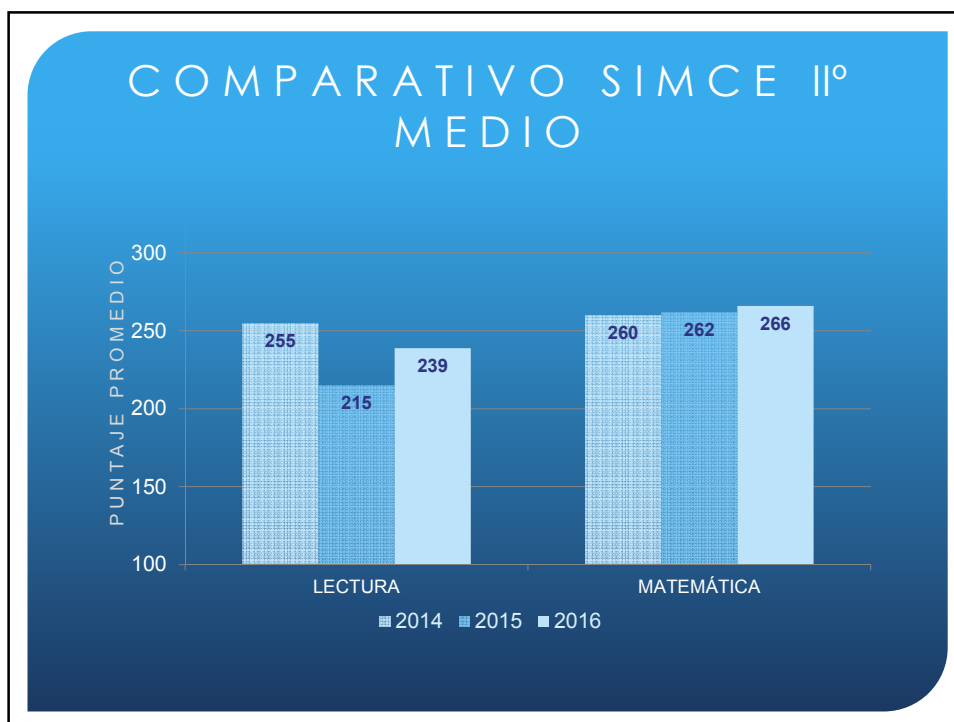

CONSULTAS A CONSEJO ESCOLAR 2017

- Adquisición de textos de apoyo en lenguaje y comunicación en Ed. Básica.
(Comprensión lectora y Lectópolis).

LOGROS INSTITUCIONALES

- Mediciones externas de proceso y cierre.
- Desarrollo de proyecto Comprensión Lectora Santillana.
- Alianza con editoriales para apoyo plan lector.
- Suscripción a publicaciones periódicas gratuitas.
Perfeccionamiento profesores/as: Universidad Autónoma, Aptus.
- Clasificación de Agencia de la Calidad: medio.

LOGROS INSTITUCIONALES

- Elaboración y desarrollo de PME.
- Democratización elección del CC EE con participación universal.
- Selección de Volleyball obtiene logros a nivel regional. (publicación diario El Mercurio).
- Implementación de talleres académicos y extracurriculares.

OBJETIVOS INSTITUCIONALES 2018

- Aumentar la participación de la comunidad educativa. (CGPPAA - CCEE)
- Mejorar asistencia de estudiantes.
- Desarrollo de sellos institucionales.
- Promover Hábitos de Vida Saludable y Autocuidado.
- Mejorar niveles de promoción escolar.
- Mejorar resultados en mediciones externas.



• GRACIAS POR SU ATENCION

CUENTA PÚBLICA 2018

COLEGIO CHILE



GESTIÓN DE RECURSOS HUMANOS

CATEGORIA	N° TRAB.
Docentes (Aula, Direct, Apoyo)	103
Asistentes de la Educación	53
TOTAL PLANTA 2017	156

Para un colegio su principal fuente de apoyo es, sin lugar a dudas, el recurso humano . La estructura del recurso para el año 2017 fue:



106

50



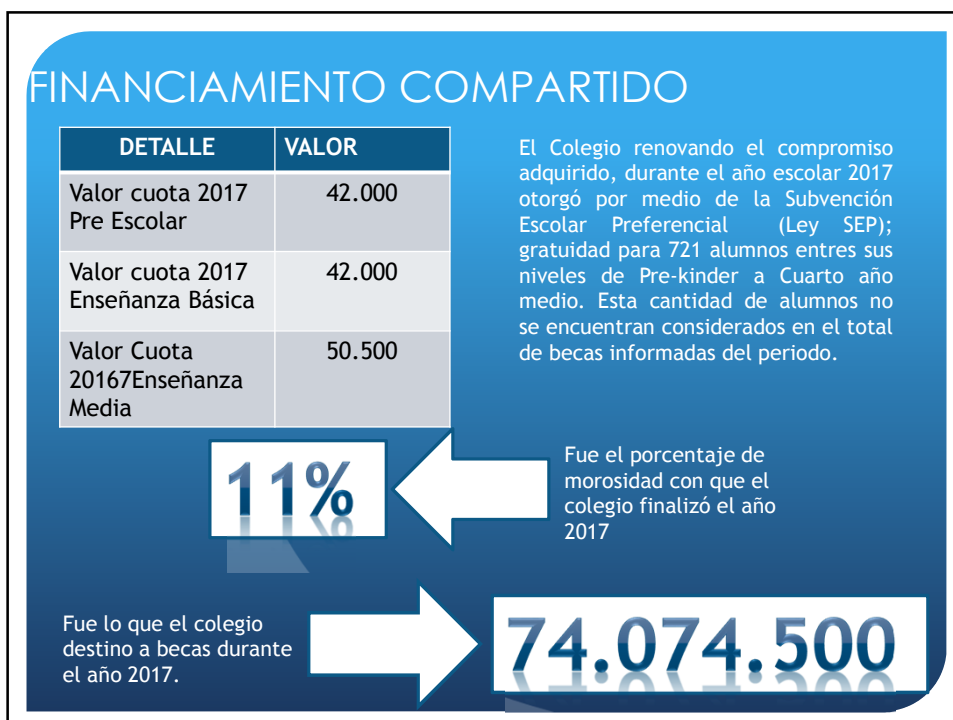
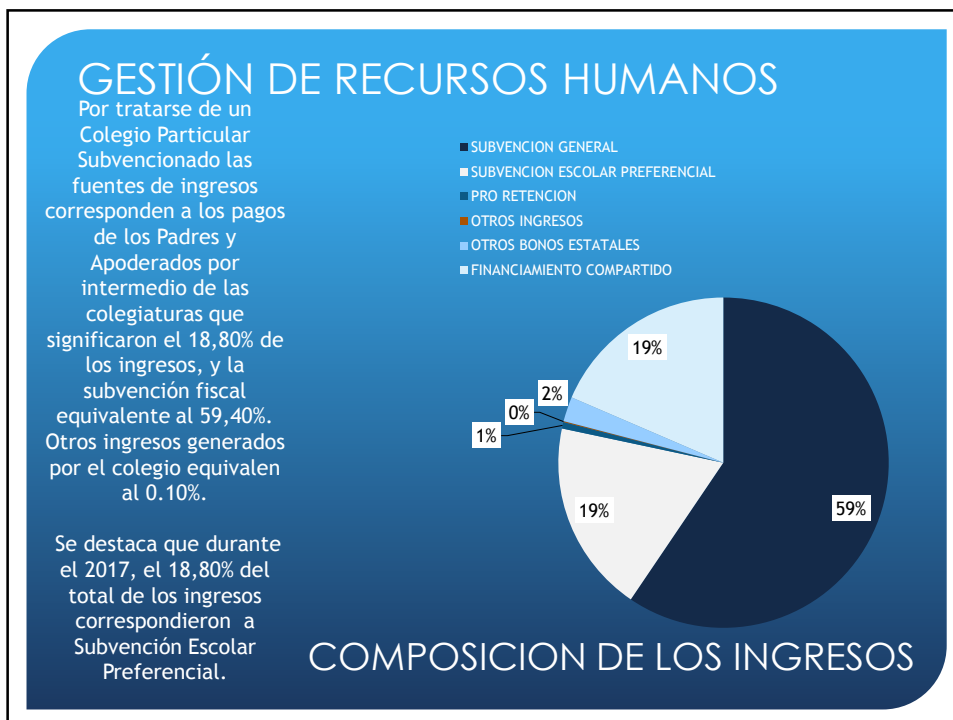

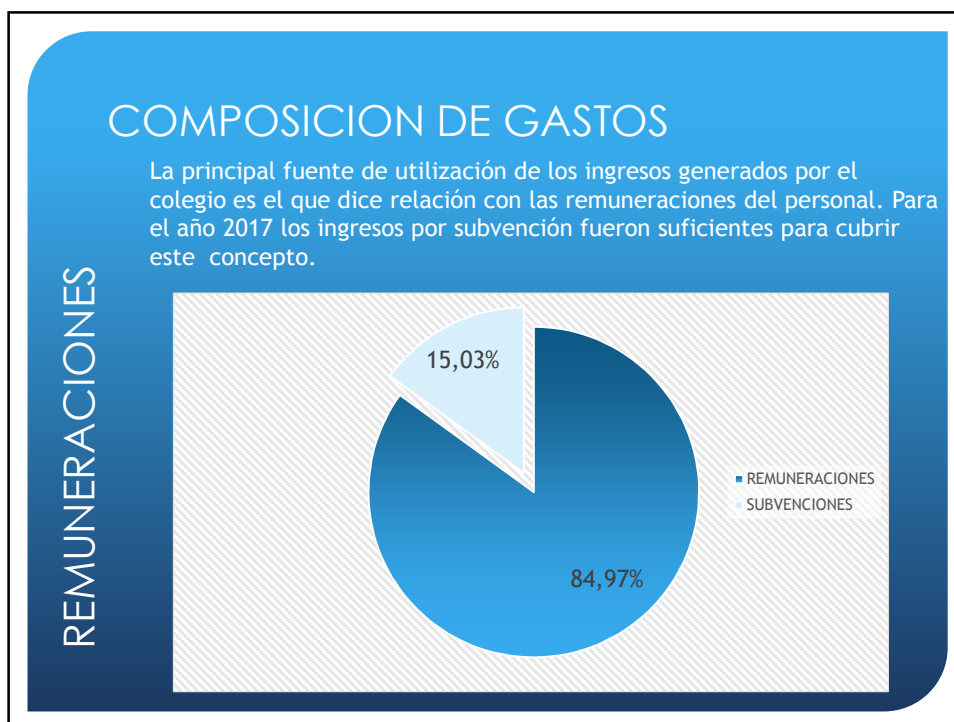

MISIÓN

Colegio Chile es una Institución educativa Científico Humanista de inspiración Humanista Cristiana, centrada en la formación de personas desde su diversidad, que promueve valores como la Tolerancia, el Respeto y la Honestidad, para que en su proceso de construcción de la autonomía, desarrollen competencias que les permitan transformarse en ciudadanos pluralistas y democráticos, líderes en el área que les corresponda desempeñarse, siendo el ingreso a la Educación Superior, uno de nuestros propósitos fundamentales. Nuestro colegio sustentará el logro de esta misión en un ambiente escolar de calidad y una participación activa y comprometida de nuestra comunidad educativa.

VISIÓN

Colegio Chile sustentado en su historia arraigada al corazón de la comuna de San Miguel, aspira a ser una institución de excelencia, líder en la gestión pedagógica, siendo reconocida por la calidad humana y profesional de sus docentes cuyo trabajo se orienta al logro de nuestra Misión y por contribuir al desarrollo de una sociedad más justa.

DOTACIÓN 2017

Equipo Directivo	11
Profesores/as	95
Asistentes Educación	50
TOTAL	156

EFICIENCIA INTERNA

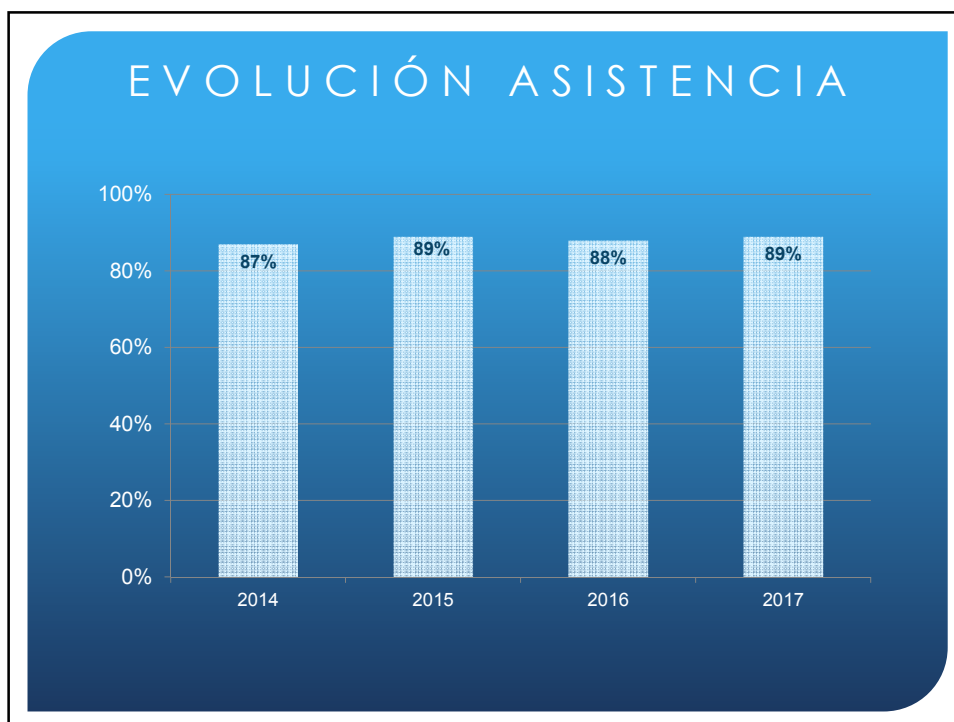
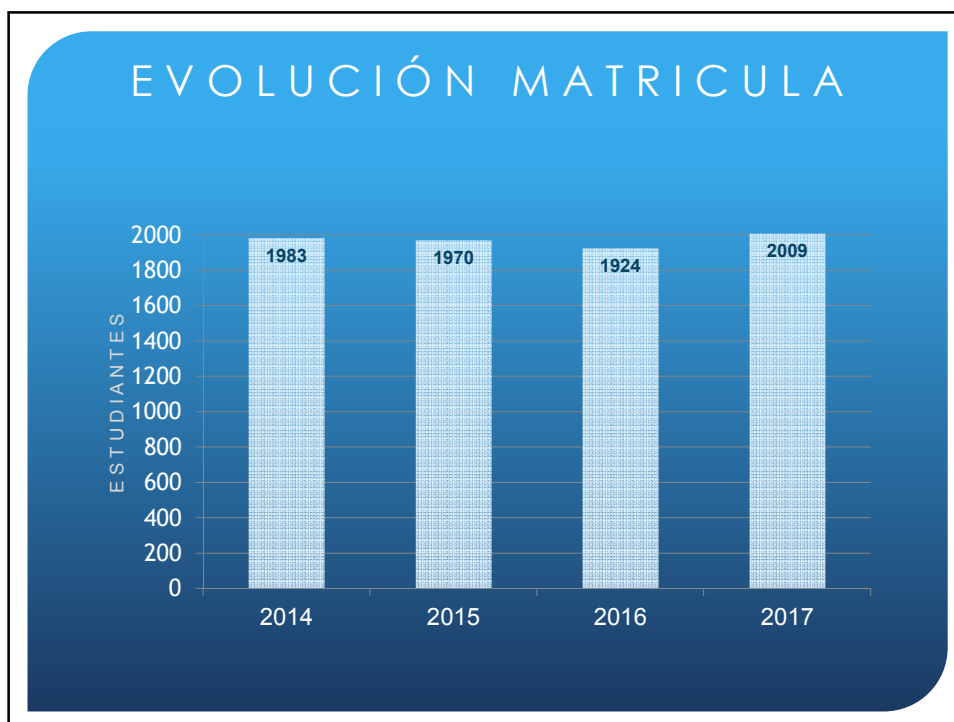

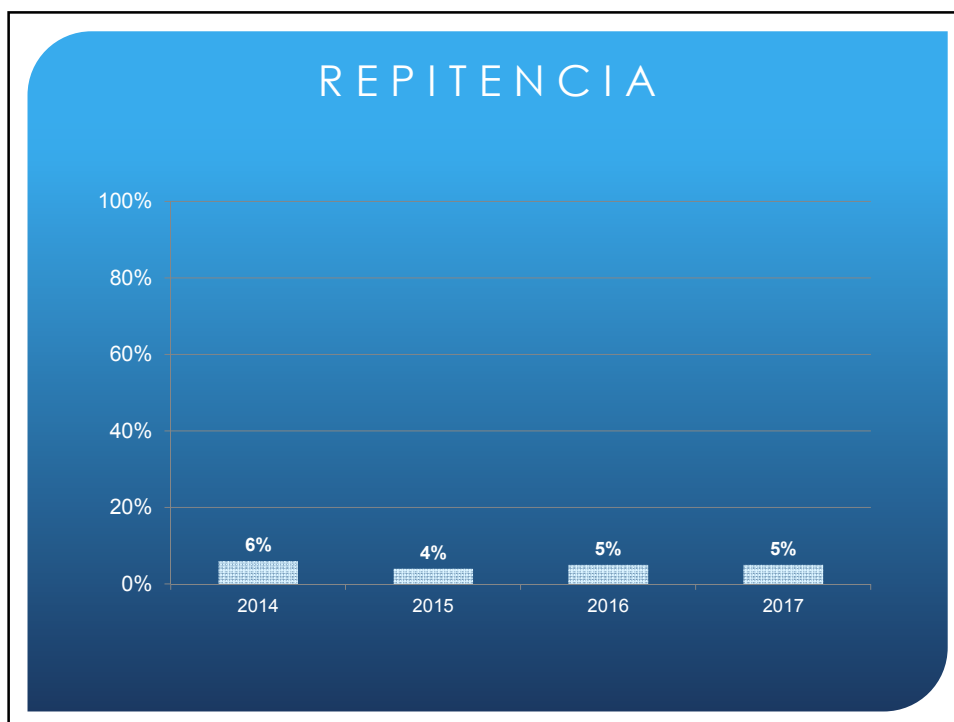
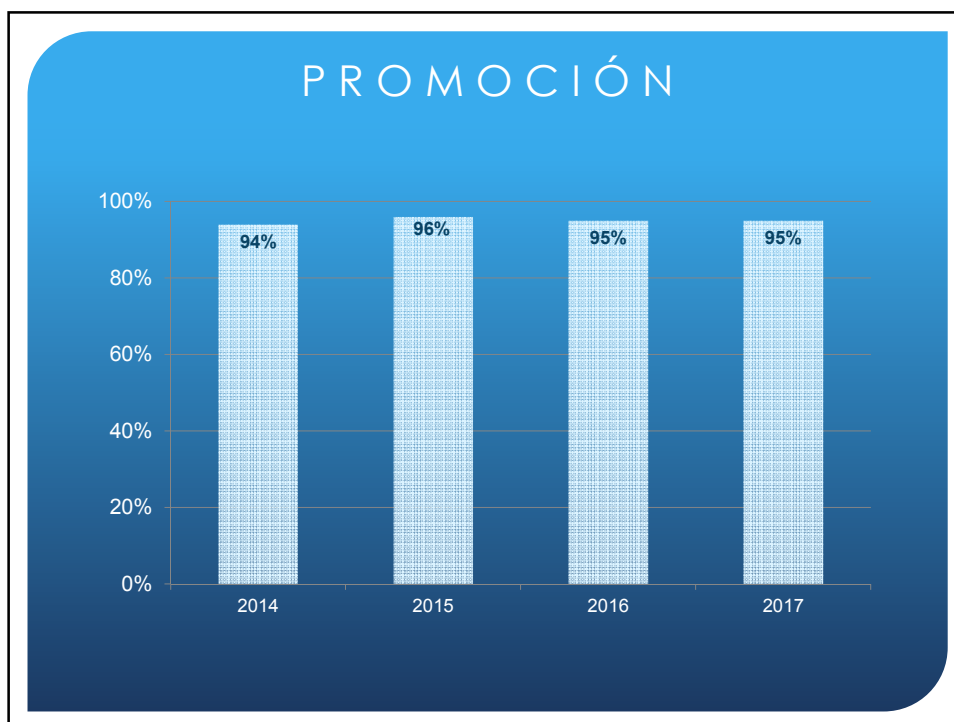

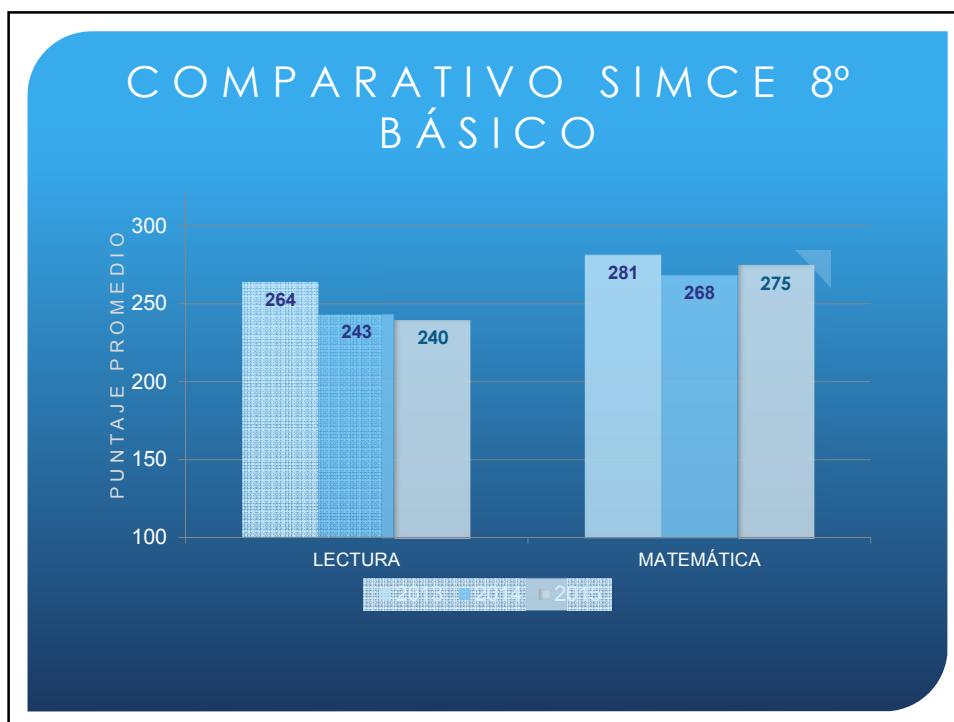
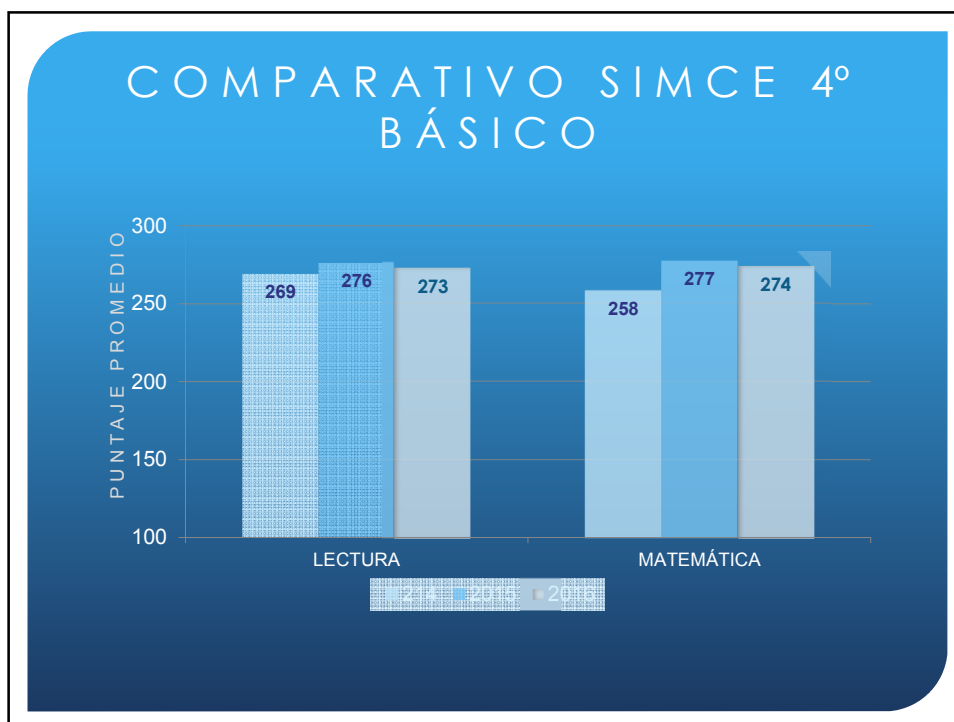

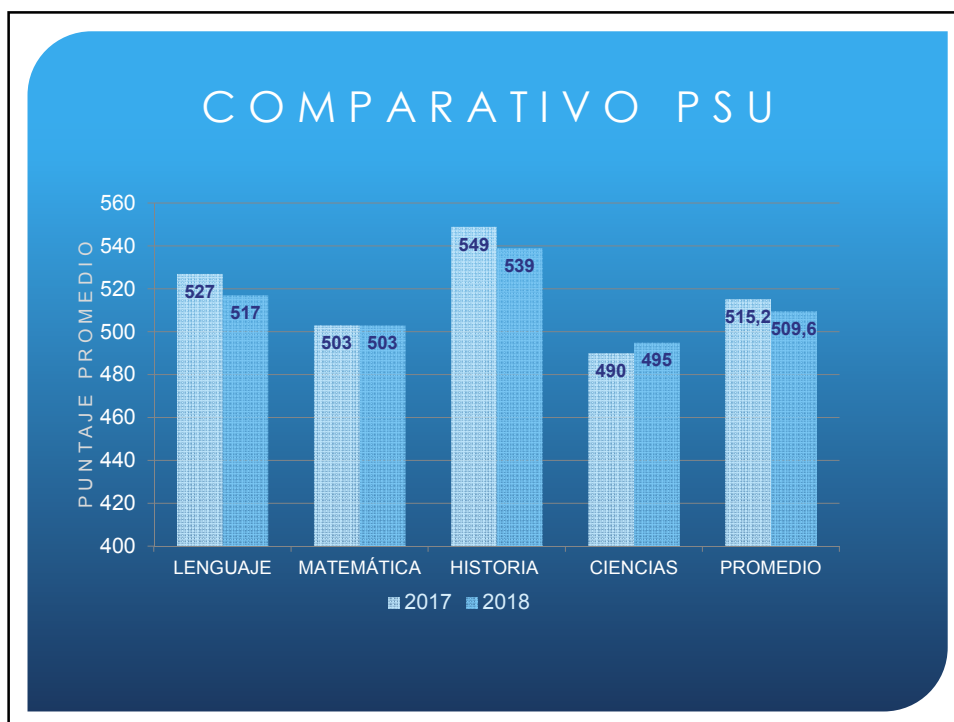
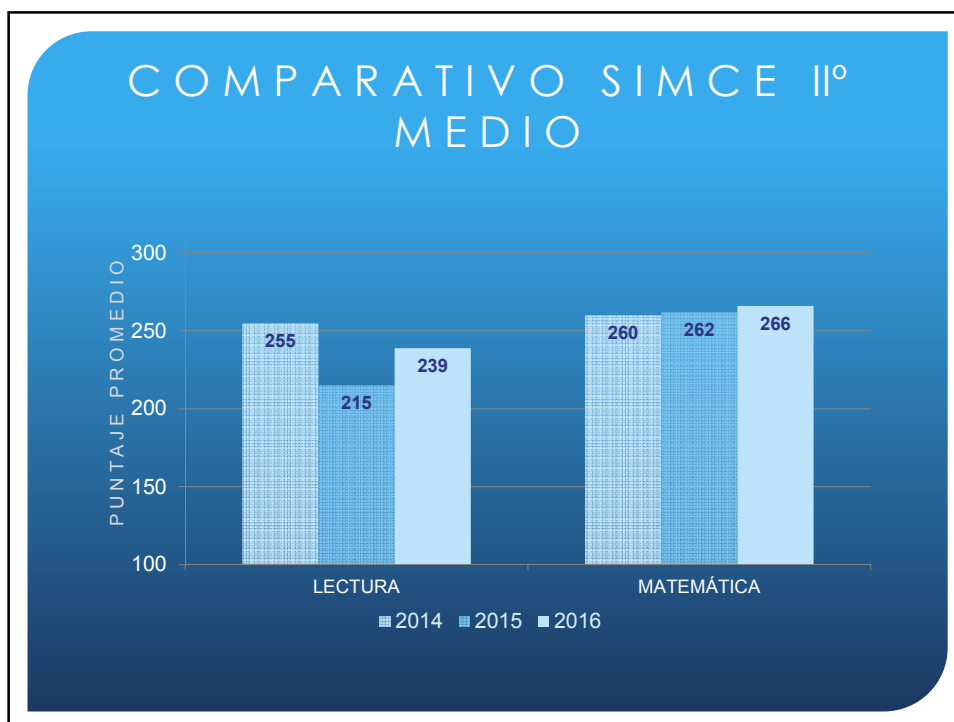

CONSULTAS A CONSEJO ESCOLAR 2017

- Adquisición de textos de apoyo en lenguaje y comunicación en Ed. Básica.
(Comprensión lectora y Lectópolis).

LOGROS INSTITUCIONALES

- Mediciones externas de proceso y cierre.
- Desarrollo de proyecto Comprensión Lectora Santillana.
- Alianza con editoriales para apoyo plan lector.
- Suscripción a publicaciones periódicas gratuitas.
Perfeccionamiento profesores/as: Universidad Autónoma, Aptus.
- Clasificación de Agencia de la Calidad: medio.

LOGROS INSTITUCIONALES

- Elaboración y desarrollo de PME.
- Democratización elección del CC EE con participación universal.
- Selección de Volleyball obtiene logros a nivel regional. (publicación diario El Mercurio).
- Implementación de talleres académicos y extracurriculares.

OBJETIVOS INSTITUCIONALES 2018

- Aumentar la participación de la comunidad educativa. (CGPPAA - CCEE)
- Mejorar asistencia de estudiantes.
- Desarrollo de sellos institucionales.
- Promover Hábitos de Vida Saludable y Autocuidado.
- Mejorar niveles de promoción escolar.
- Mejorar resultados en mediciones externas.



• GRACIAS POR SU ATENCION

CUENTA PÚBLICA 2018

COLEGIO CHILE



GESTIÓN DE RECURSOS HUMANOS

CATEGORIA	N° TRAB.
Docentes (Aula, Direct, Apoyo)	103
Asistentes de la Educación	53
TOTAL PLANTA 2017	156

Para un colegio su principal fuente de apoyo es, sin lugar a dudas, el recurso humano. La estructura del recurso para el año 2017 fue:



106

50



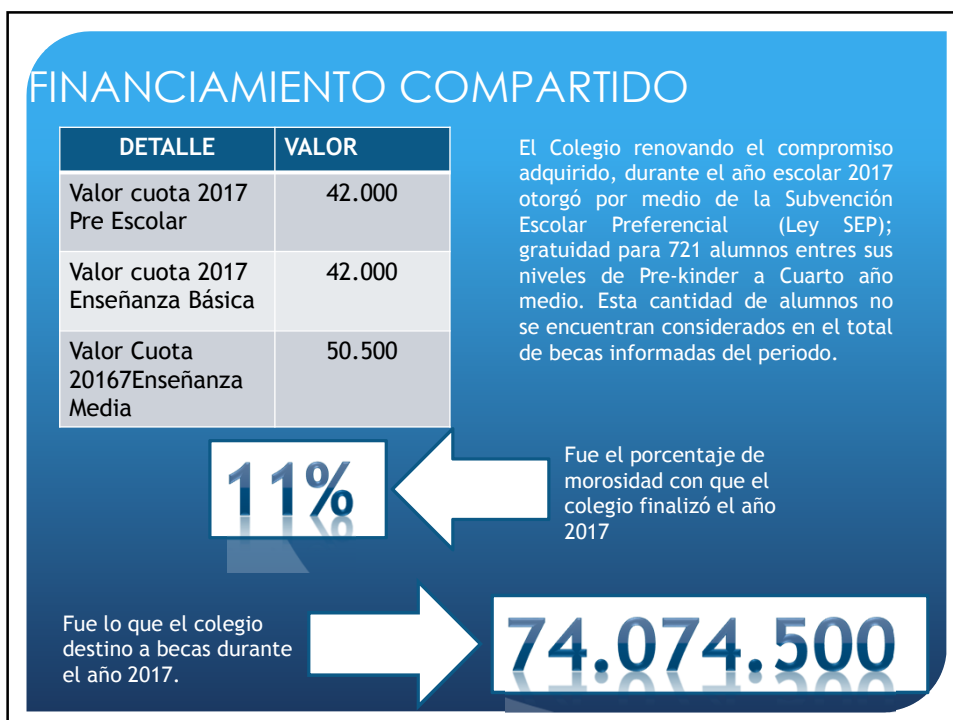
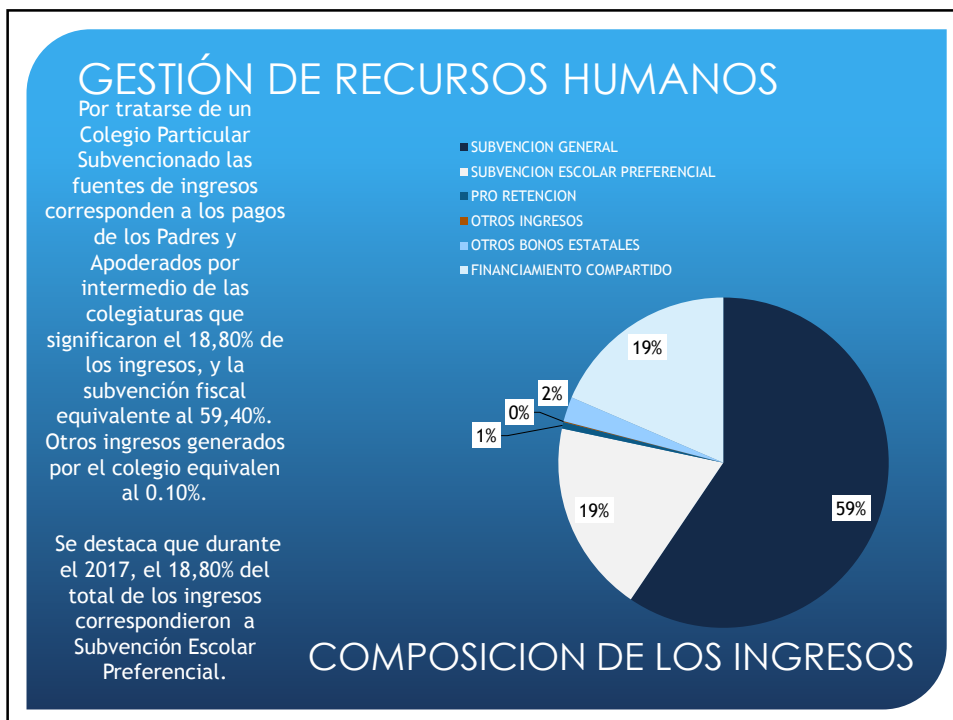

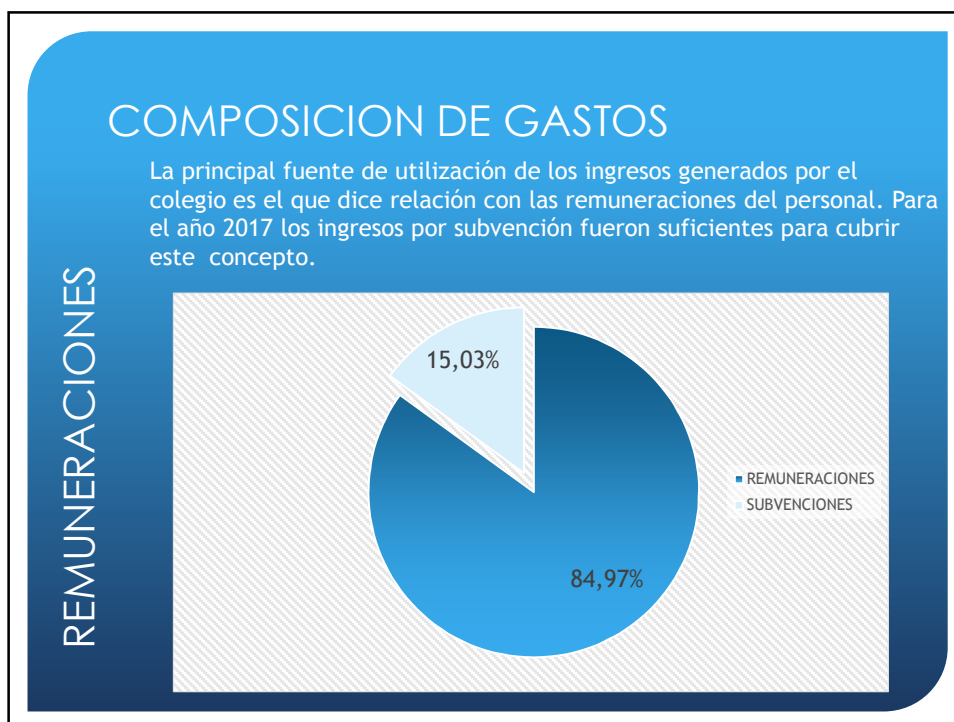

COMPOSICION DE GASTOS



Respecto de la subvención estatal entregada con el objeto de apoyar la gestión de mantenimiento del colegio, durante el ejercicio 2017 se recibió un aporte de \$22.049.023. Ahora bien, en este mismo ítem se hace necesario señalar que el colegio dispuso, en el mismo periodo de tiempo, de \$64.915.399 para cubrir gastos de mantenimiento.

Entre los gastos más significativos destaca que el colegio desembolsó la suma de \$ 54.138.400 anuales correspondientes a servicios básicos tales como luz, agua, teléfono y gas.

Otros gastos

MISIÓN

Colegio Chile es una Institución educativa Científico Humanista de inspiración Humanista Cristiana, centrada en la formación de personas desde su diversidad, que promueve valores como la Tolerancia, el Respeto y la Honestidad, para que en su proceso de construcción de la autonomía, desarrollen competencias que les permitan transformarse en ciudadanos pluralistas y democráticos, líderes en el área que les corresponda desempeñarse, siendo el ingreso a la Educación Superior, uno de nuestros propósitos fundamentales. Nuestro colegio sustentará el logro de esta misión en un ambiente escolar de calidad y una participación activa y comprometida de nuestra comunidad educativa.

VISIÓN

Colegio Chile sustentado en su historia arraigada al corazón de la comuna de San Miguel, aspira a ser una institución de excelencia, líder en la gestión pedagógica, siendo reconocida por la calidad humana y profesional de sus docentes cuyo trabajo se orienta al logro de nuestra Misión y por contribuir al desarrollo de una sociedad más justa.

DOTACIÓN 2017

Equipo Directivo	11
Profesores/as	95
Asistentes Educación	50
TOTAL	156

EFICIENCIA INTERNA

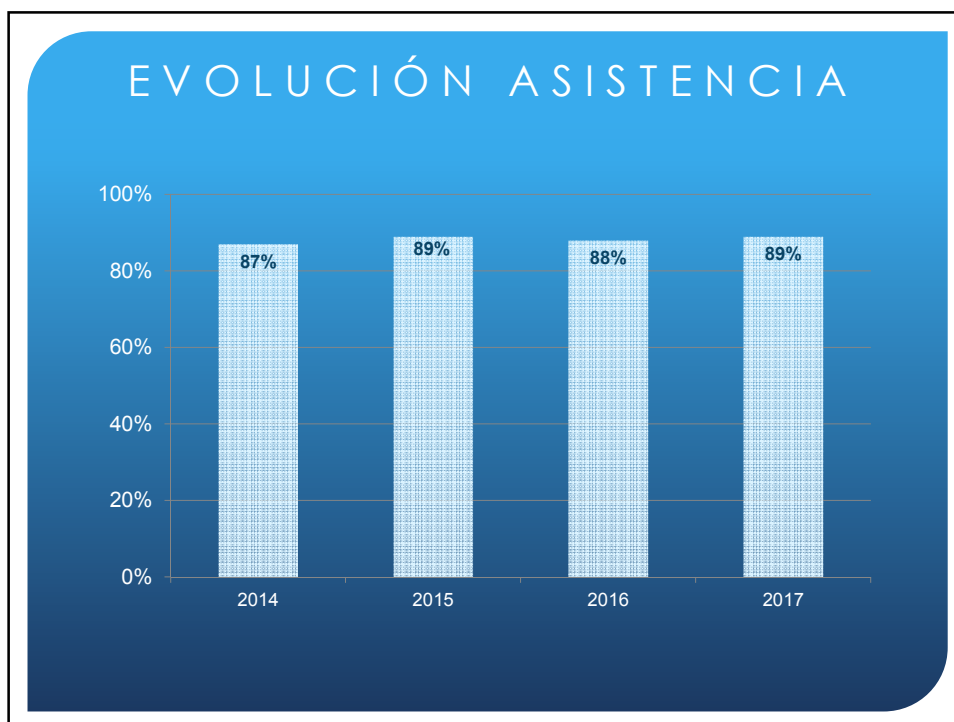
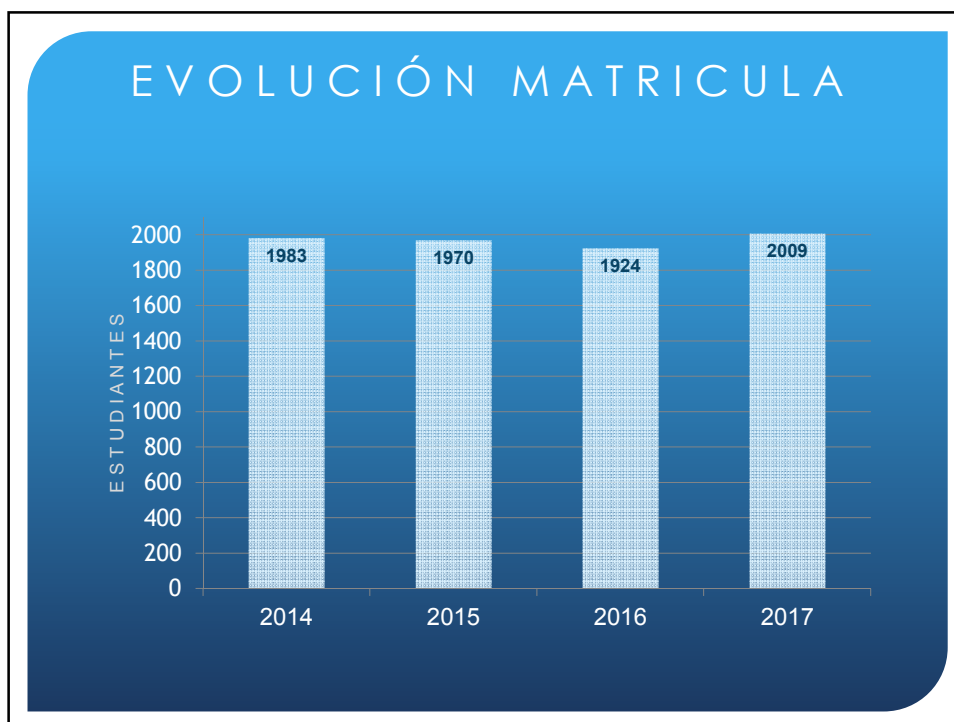

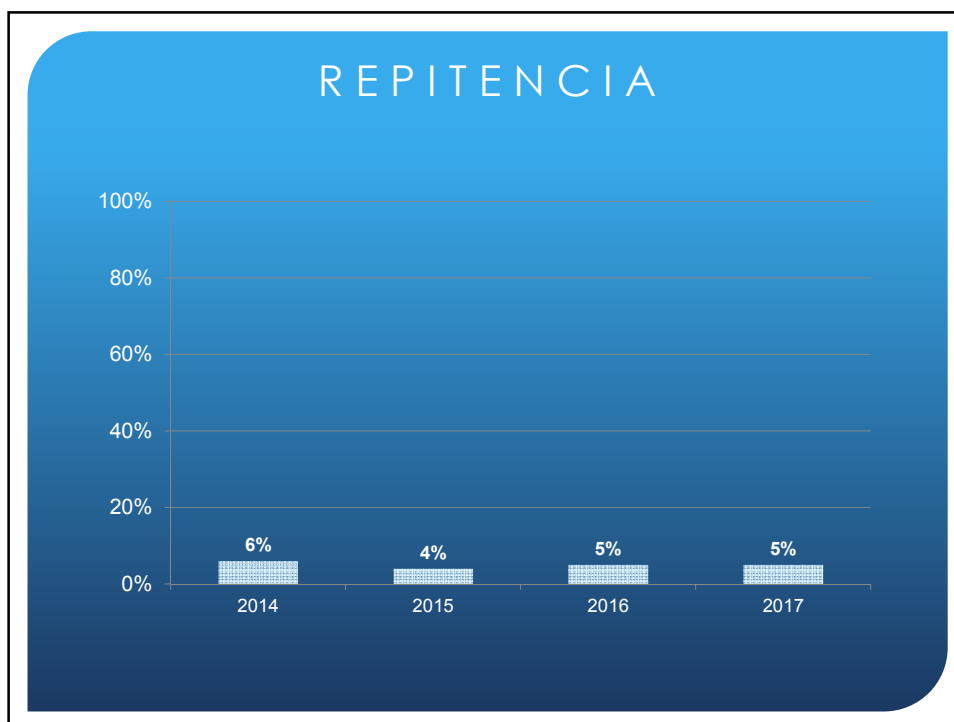

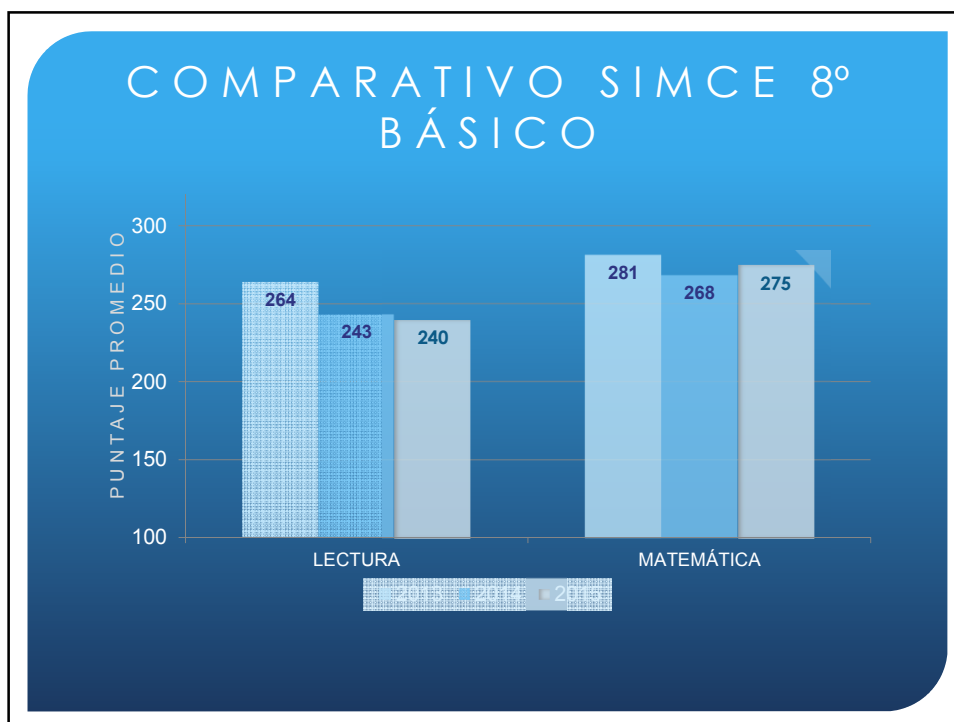
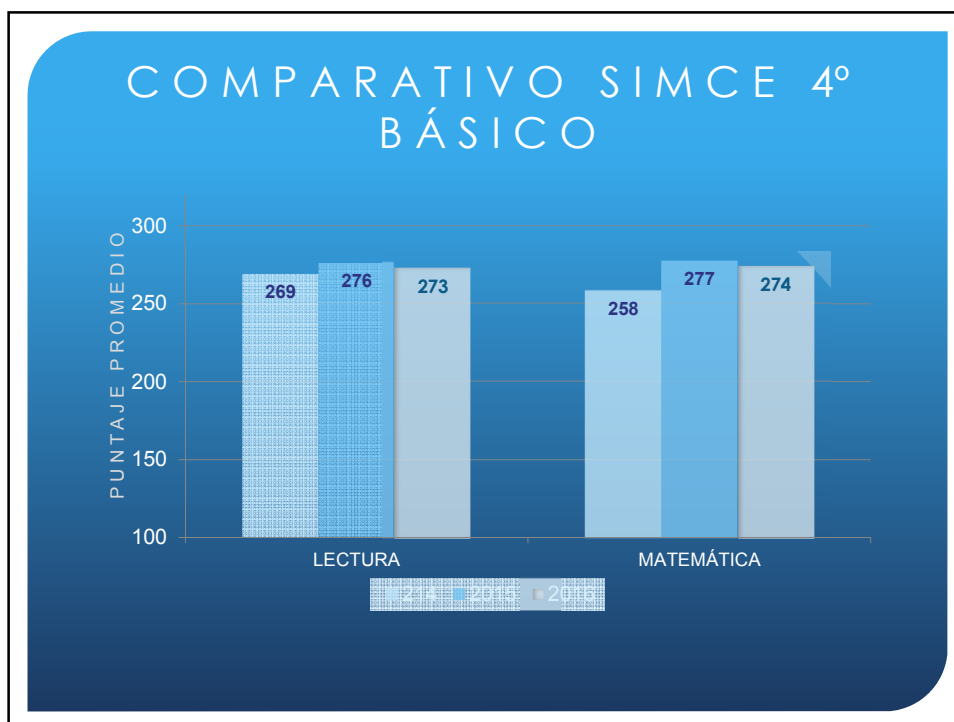

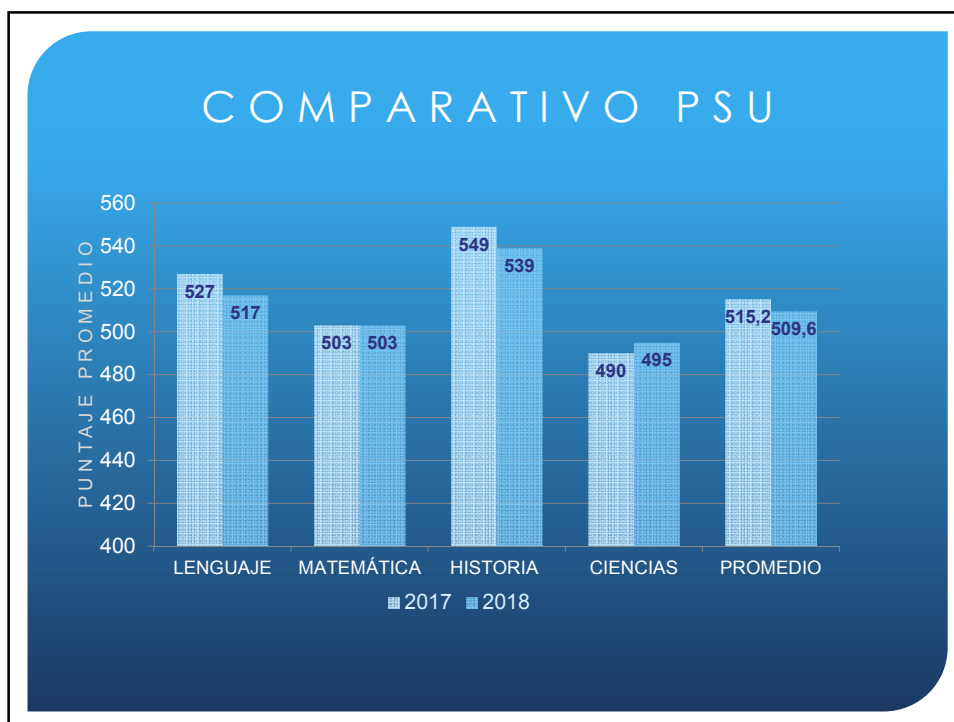
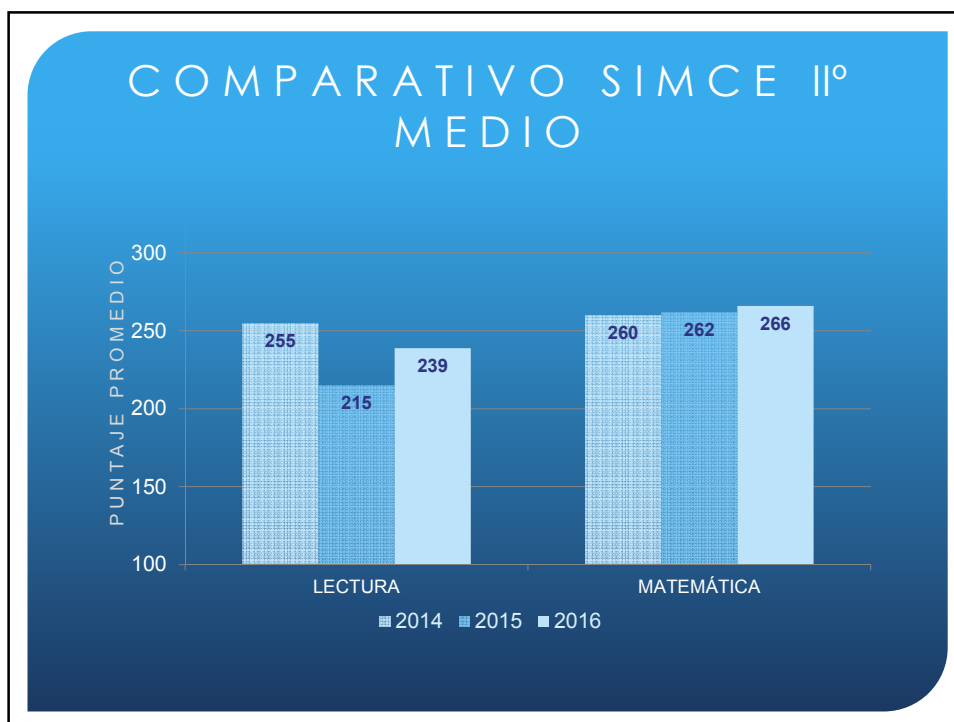

CONSULTAS A CONSEJO ESCOLAR 2017

- Adquisición de textos de apoyo en lenguaje y comunicación en Ed. Básica.
(Comprensión lectora y Lectópolis).

LOGROS INSTITUCIONALES

- Mediciones externas de proceso y cierre.
- Desarrollo de proyecto Comprensión Lectora Santillana.
- Alianza con editoriales para apoyo plan lector.
- Suscripción a publicaciones periódicas gratuitas.
Perfeccionamiento profesores/as: Universidad Autónoma, Aptus.
- Clasificación de Agencia de la Calidad: medio.

LOGROS INSTITUCIONALES

- Elaboración y desarrollo de PME.
- Democratización elección del CC EE con participación universal.
- Selección de Volleyball obtiene logros a nivel regional. (publicación diario El Mercurio).
- Implementación de talleres académicos y extracurriculares.

OBJETIVOS INSTITUCIONALES 2018

- Aumentar la participación de la comunidad educativa. (CGPPAA - CCEE)
- Mejorar asistencia de estudiantes.
- Desarrollo de sellos institucionales.
- Promover Hábitos de Vida Saludable y Autocuidado.
- Mejorar niveles de promoción escolar.
- Mejorar resultados en mediciones externas.



• GRACIAS POR SU ATENCION

CUENTA PÚBLICA 2018

COLEGIO CHILE



GESTIÓN DE RECURSOS HUMANOS

CATEGORIA	N° TRAB.
Docentes (Aula, Direct, Apoyo)	103
Asistentes de la Educación	53
TOTAL PLANTA 2017	156

Para un colegio su principal fuente de apoyo es, sin lugar a dudas, el recurso humano . La estructura del recurso para el año 2017 fue:



106

50



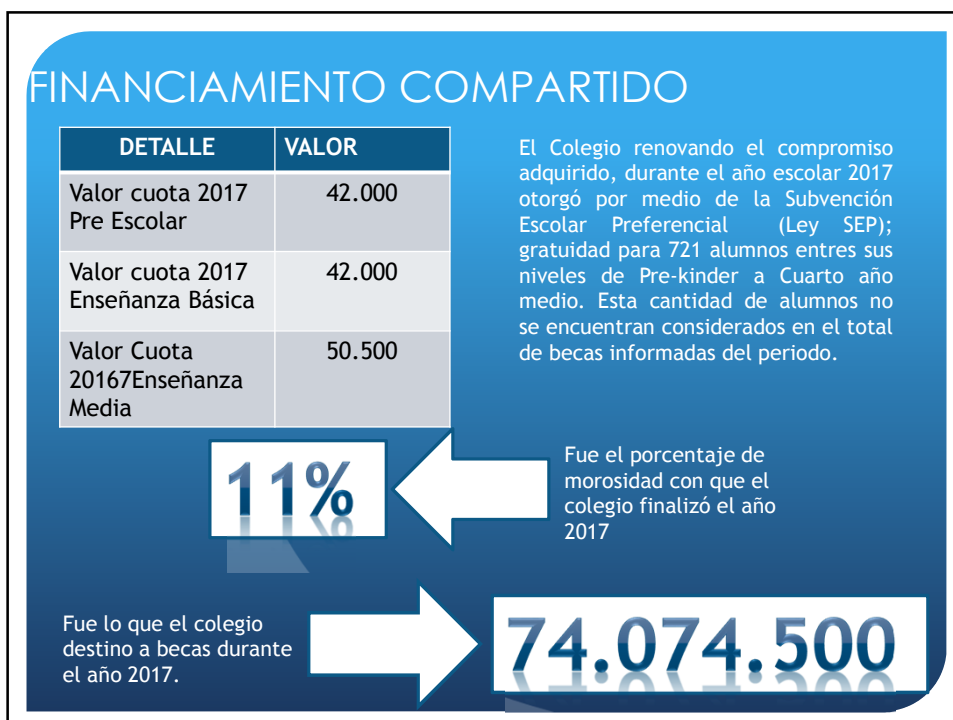
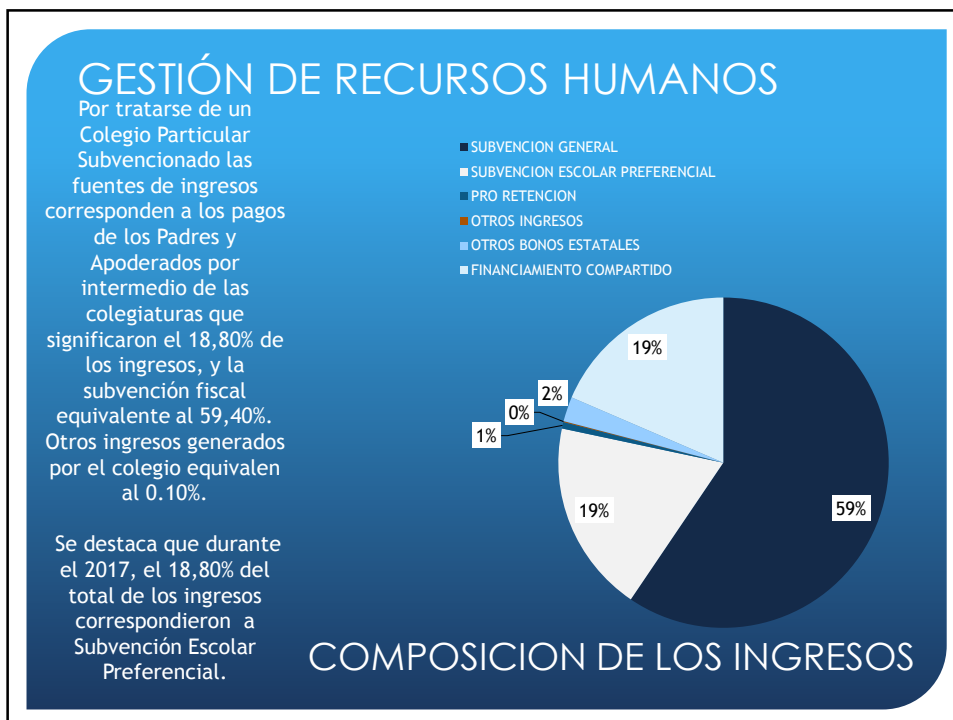

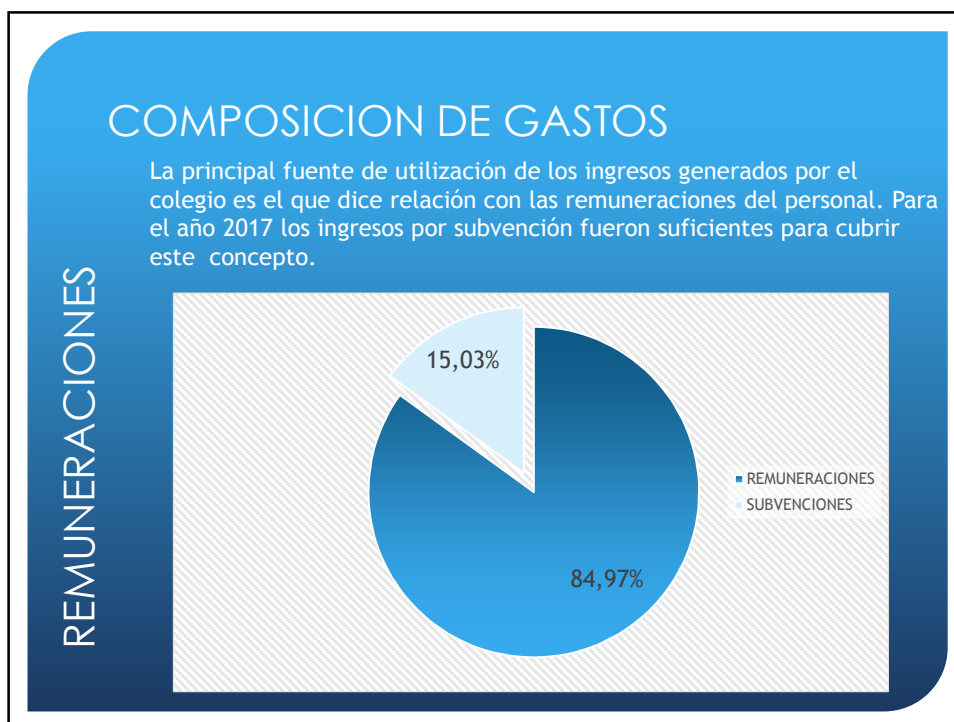

MISIÓN

Colegio Chile es una Institución educativa Científico Humanista de inspiración Humanista Cristiana, centrada en la formación de personas desde su diversidad, que promueve valores como la Tolerancia, el Respeto y la Honestidad, para que en su proceso de construcción de la autonomía, desarrollen competencias que les permitan transformarse en ciudadanos pluralistas y democráticos, líderes en el área que les corresponda desempeñarse, siendo el ingreso a la Educación Superior, uno de nuestros propósitos fundamentales. Nuestro colegio sustentará el logro de esta misión en un ambiente escolar de calidad y una participación activa y comprometida de nuestra comunidad educativa.

VISIÓN

Colegio Chile sustentado en su historia arraigada al corazón de la comuna de San Miguel, aspira a ser una institución de excelencia, líder en la gestión pedagógica, siendo reconocida por la calidad humana y profesional de sus docentes cuyo trabajo se orienta al logro de nuestra Misión y por contribuir al desarrollo de una sociedad más justa.

DOTACIÓN 2017

Equipo Directivo	11
Profesores/as	95
Asistentes Educación	50
TOTAL	156

EFICIENCIA INTERNA

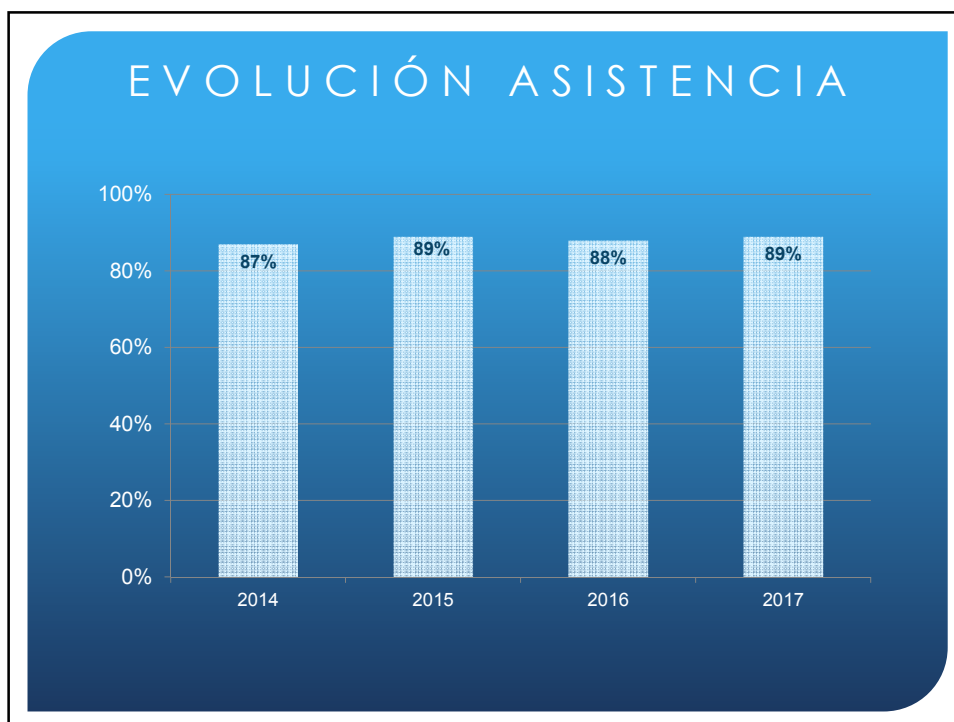
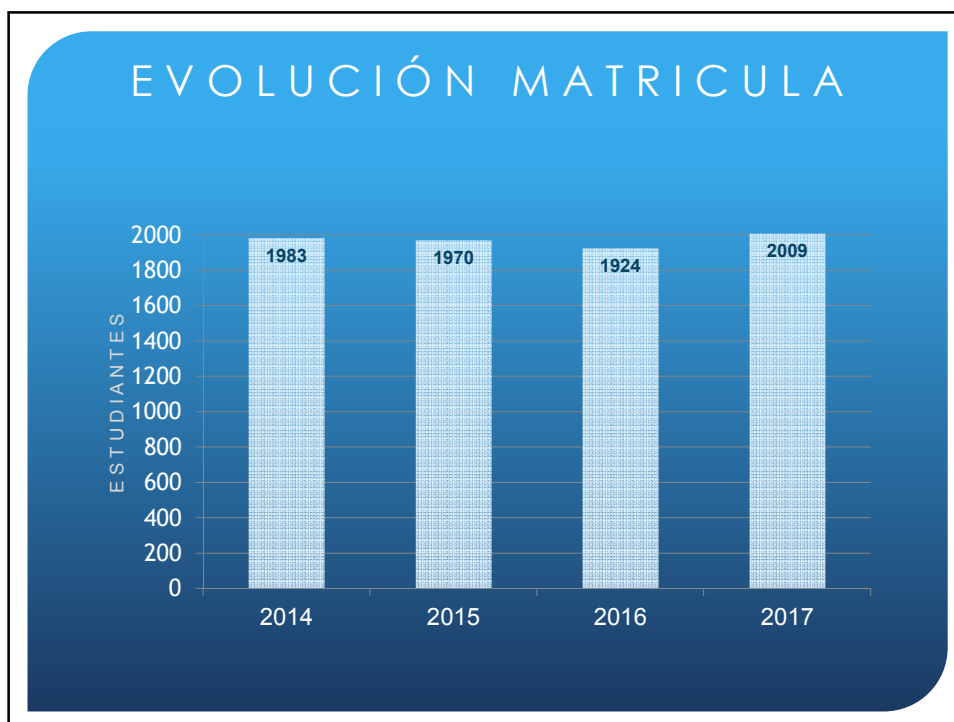

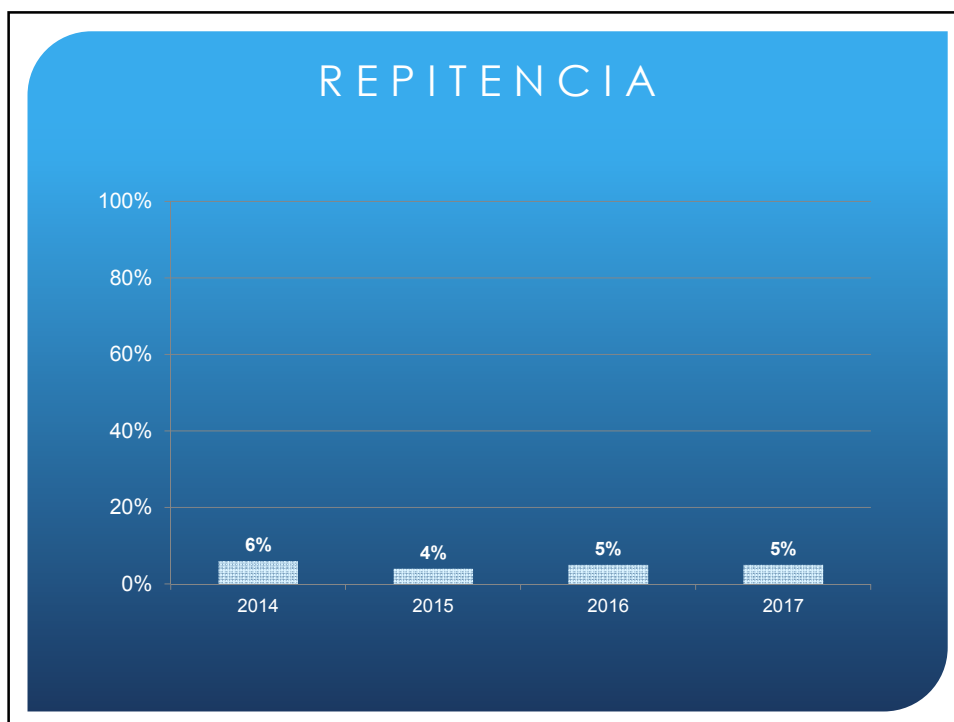
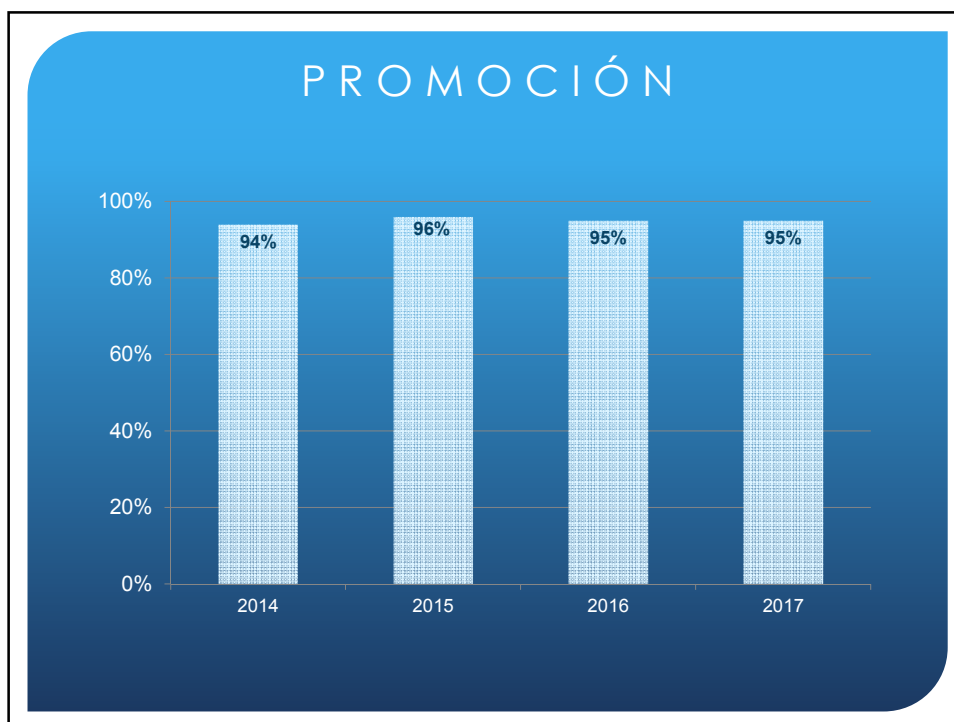

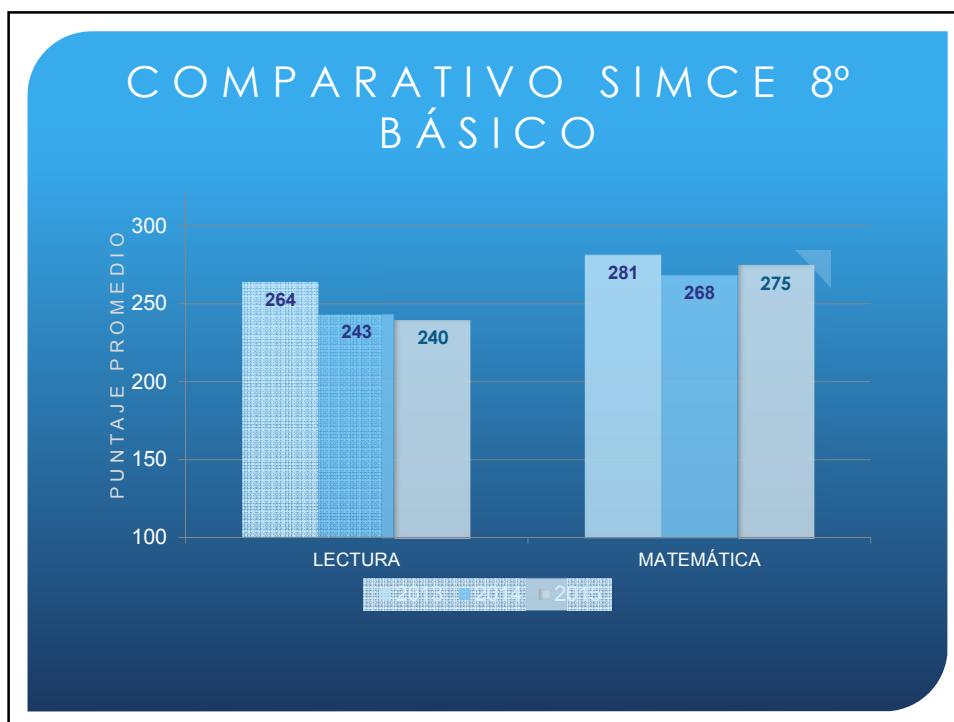
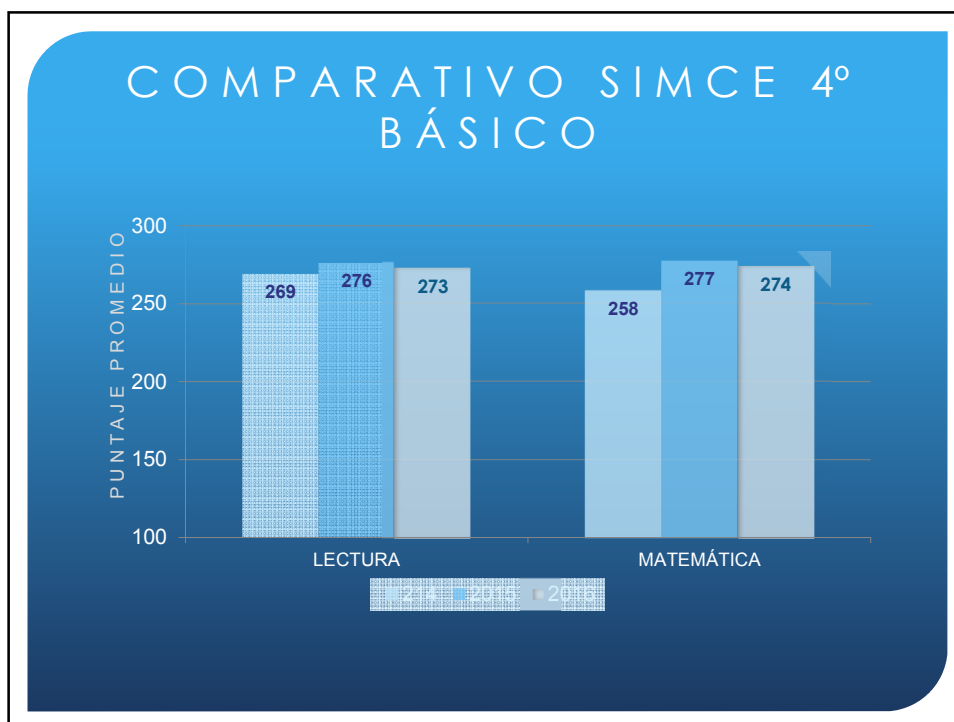

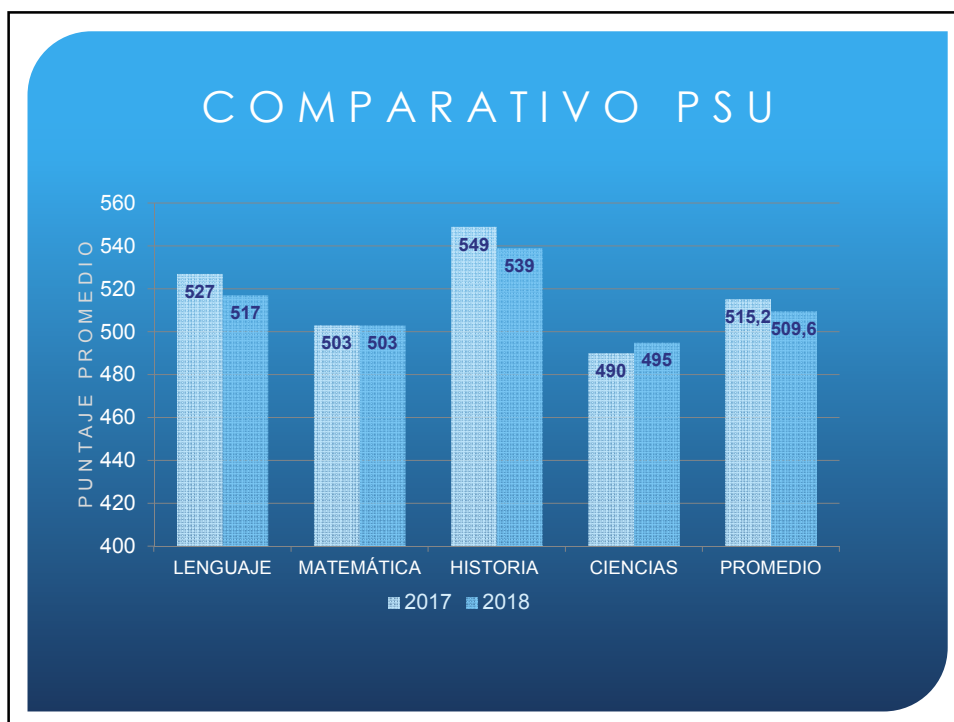
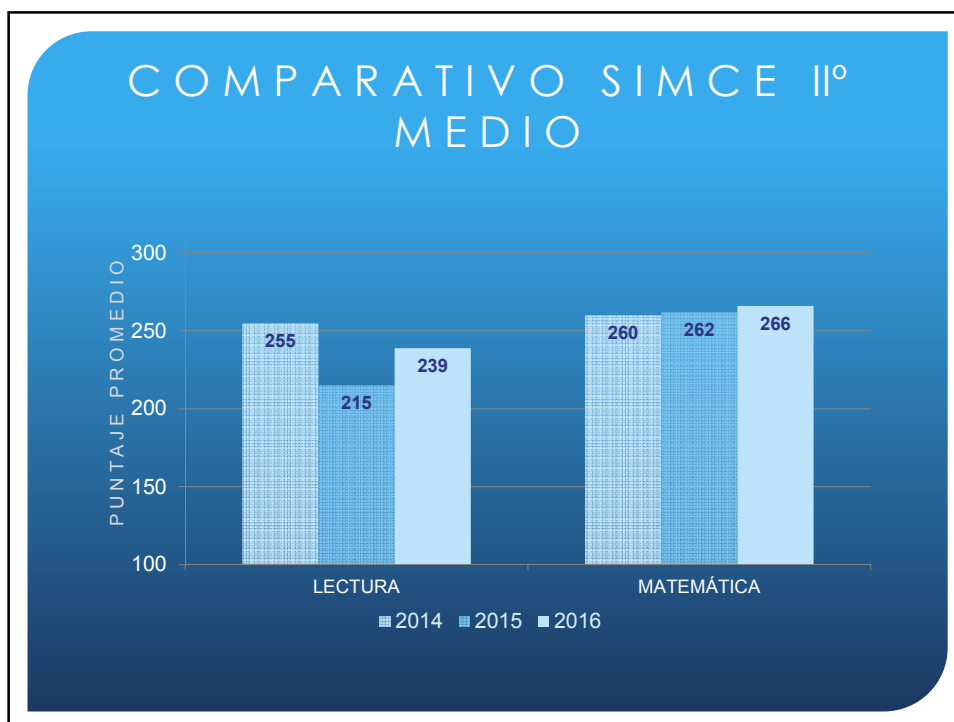

CONSULTAS A CONSEJO ESCOLAR 2017

- Adquisición de textos de apoyo en lenguaje y comunicación en Ed. Básica.
(Comprensión lectora y Lectópolis).

LOGROS INSTITUCIONALES

- Mediciones externas de proceso y cierre.
- Desarrollo de proyecto Comprensión Lectora Santillana.
- Alianza con editoriales para apoyo plan lector.
- Suscripción a publicaciones periódicas gratuitas.
Perfeccionamiento profesores/as: Universidad Autónoma, Aptus.
- Clasificación de Agencia de la Calidad: medio.

LOGROS INSTITUCIONALES

- Elaboración y desarrollo de PME.
- Democratización elección del CC EE con participación universal.
- Selección de Volleyball obtiene logros a nivel regional. (publicación diario El Mercurio).
- Implementación de talleres académicos y extracurriculares.

OBJETIVOS INSTITUCIONALES 2018

- Aumentar la participación de la comunidad educativa. (CGPPAA - CCEE)
- Mejorar asistencia de estudiantes.
- Desarrollo de sellos institucionales.
- Promover Hábitos de Vida Saludable y Autocuidado.
- Mejorar niveles de promoción escolar.
- Mejorar resultados en mediciones externas.



• GRACIAS POR SU ATENCION

CUENTA PÚBLICA 2018

COLEGIO CHILE



GESTIÓN DE RECURSOS HUMANOS

CATEGORIA	N° TRAB.
Docentes (Aula, Direct, Apoyo)	103
Asistentes de la Educación	53
TOTAL PLANTA 2017	156

Para un colegio su principal fuente de apoyo es, sin lugar a dudas, el recurso humano . La estructura del recurso para el año 2017 fue:



106

50



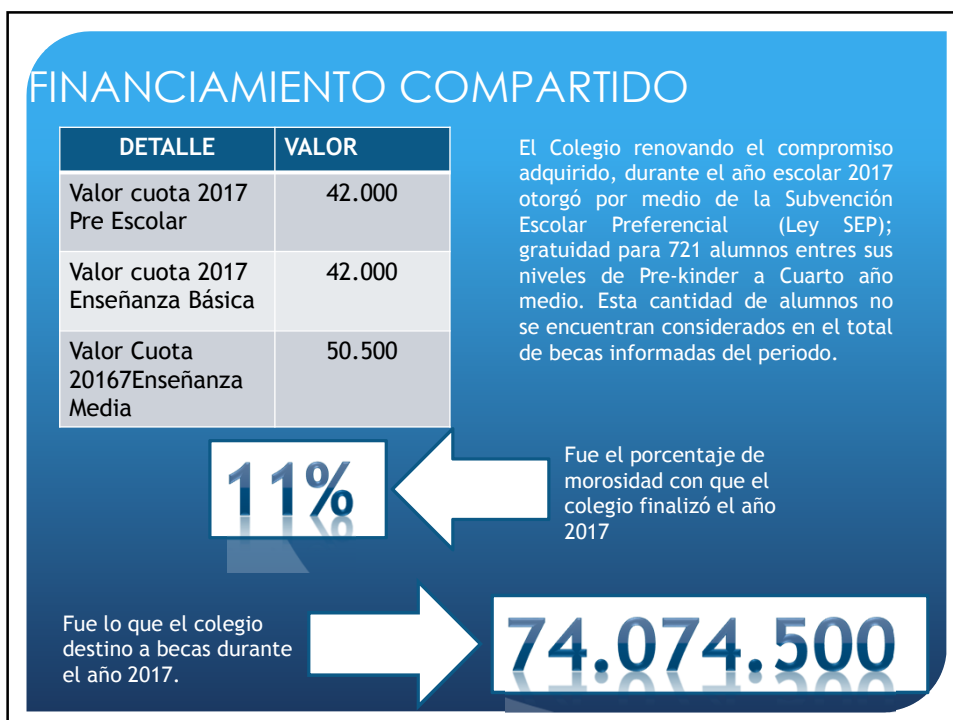
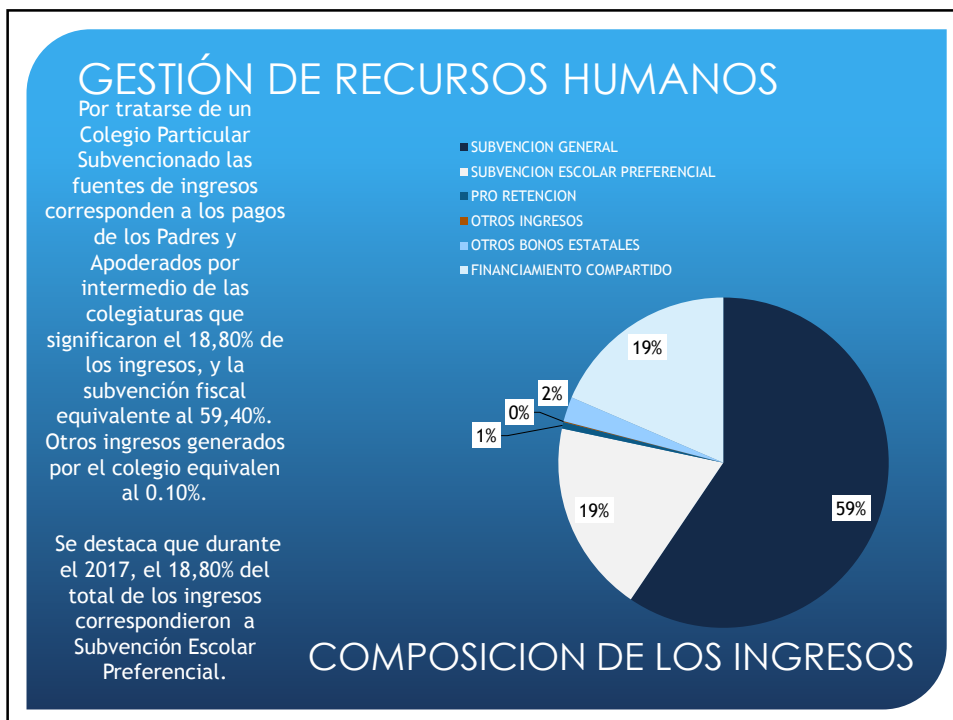

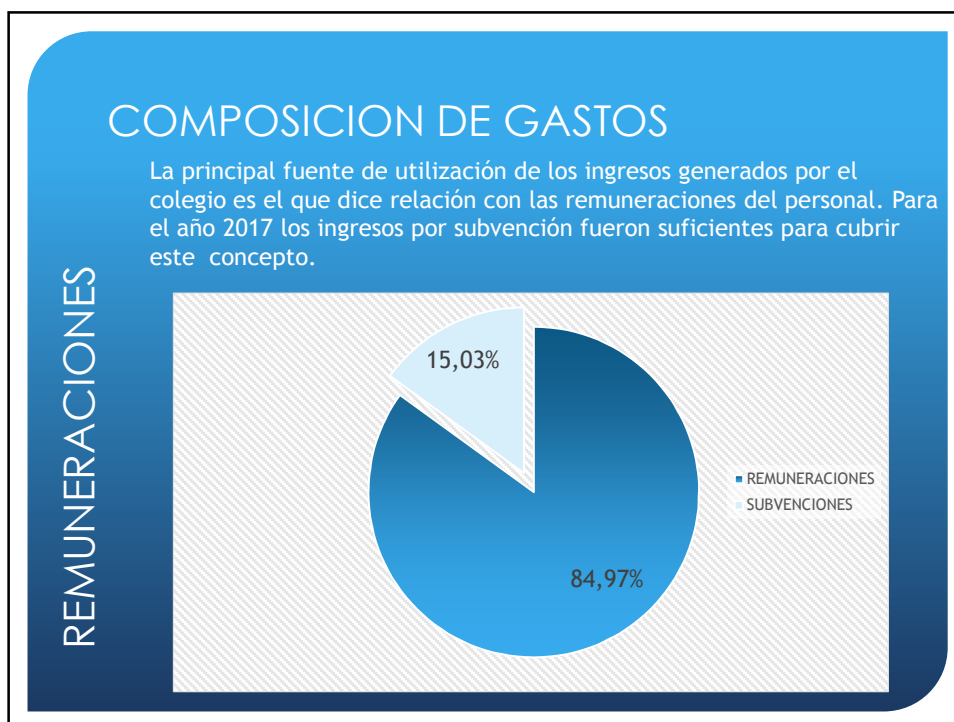

COMPOSICION DE GASTOS



Respecto de la subvención estatal entregada con el objeto de apoyar la gestión de mantenimiento del colegio, durante el ejercicio 2017 se recibió un aporte de \$22.049.023. Ahora bien, en este mismo ítem se hace necesario señalar que el colegio dispuso, en el mismo periodo de tiempo, de \$64.915.399 para cubrir gastos de mantenimiento.

Entre los gastos más significativos destaca que el colegio desembolsó la suma de \$ 54.138.400 anuales correspondientes a servicios básicos tales como luz, agua, teléfono y gas.

Otros gastos

MISIÓN

Colegio Chile es una Institución educativa Científico Humanista de inspiración Humanista Cristiana, centrada en la formación de personas desde su diversidad, que promueve valores como la Tolerancia, el Respeto y la Honestidad, para que en su proceso de construcción de la autonomía, desarrollen competencias que les permitan transformarse en ciudadanos pluralistas y democráticos, líderes en el área que les corresponda desempeñarse, siendo el ingreso a la Educación Superior, uno de nuestros propósitos fundamentales. Nuestro colegio sustentará el logro de esta misión en un ambiente escolar de calidad y una participación activa y comprometida de nuestra comunidad educativa.

VISIÓN

Colegio Chile sustentado en su historia arraigada al corazón de la comuna de San Miguel, aspira a ser una institución de excelencia, líder en la gestión pedagógica, siendo reconocida por la calidad humana y profesional de sus docentes cuyo trabajo se orienta al logro de nuestra Misión y por contribuir al desarrollo de una sociedad más justa.

DOTACIÓN 2017

Equipo Directivo	11
Profesores/as	95
Asistentes Educación	50
TOTAL	156

EFICIENCIA INTERNA

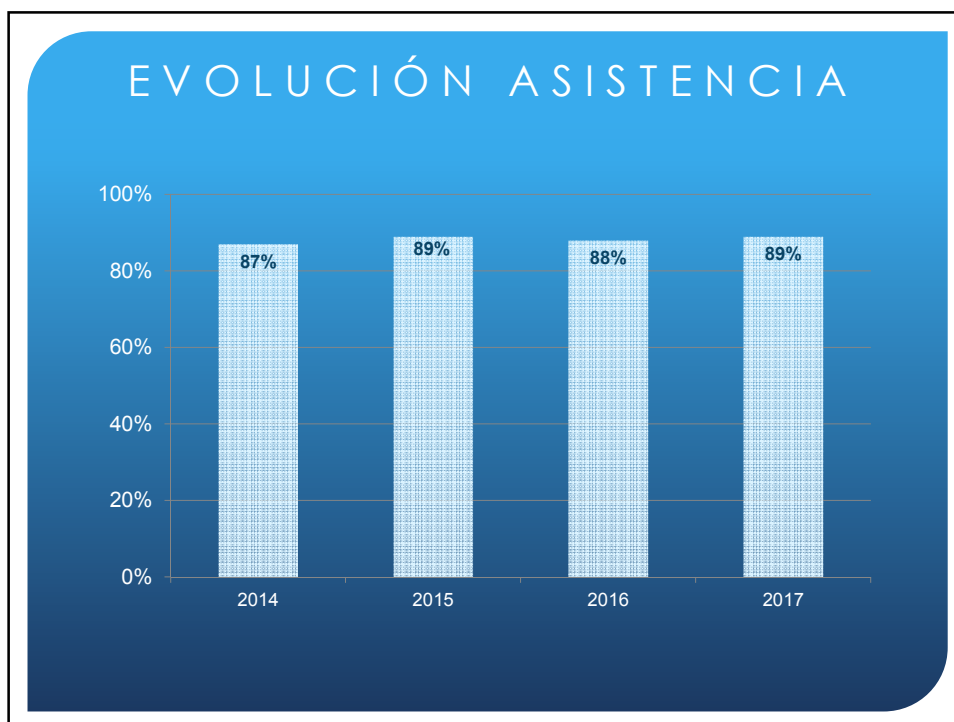
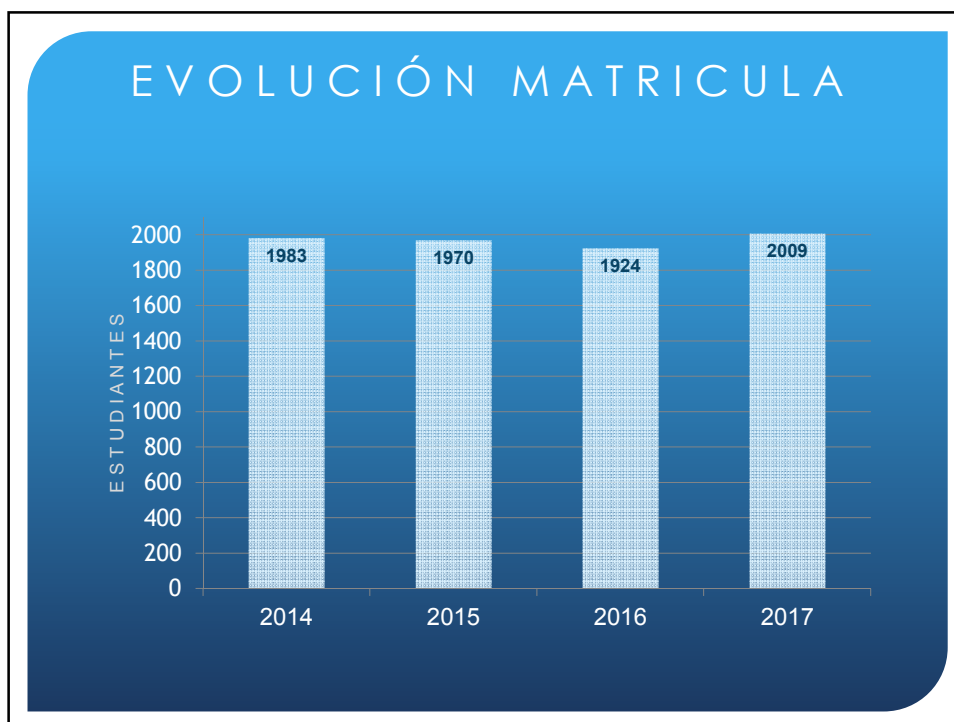

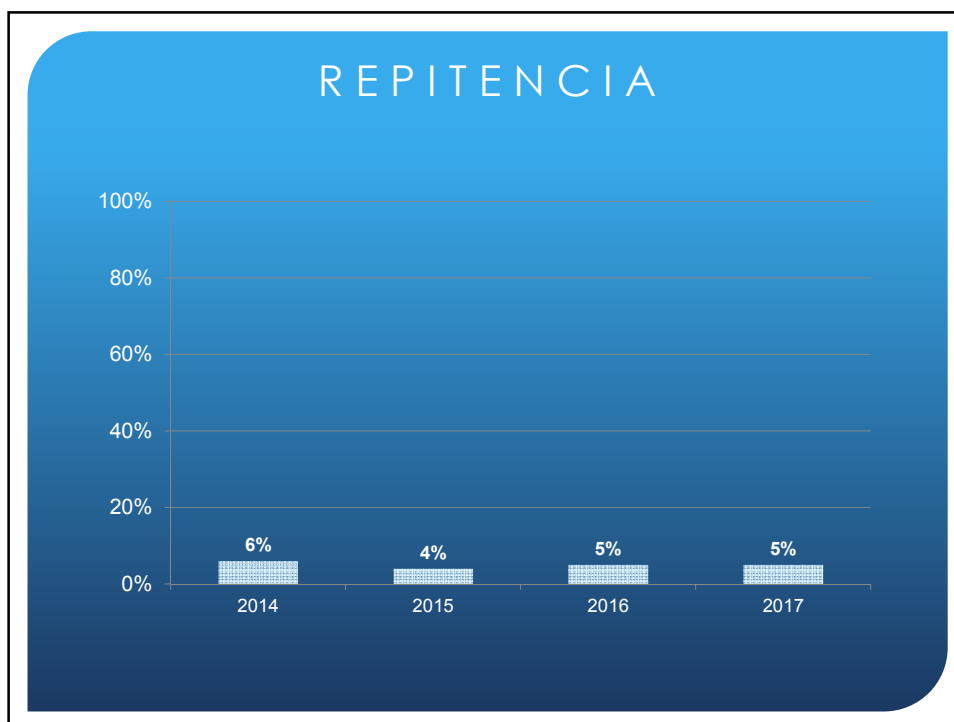

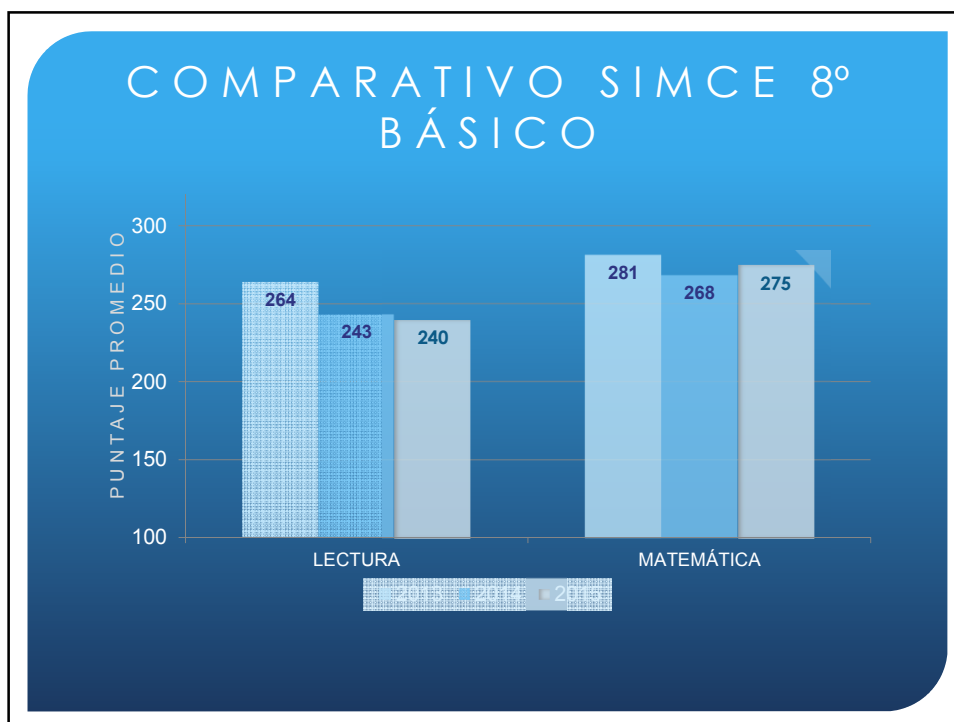
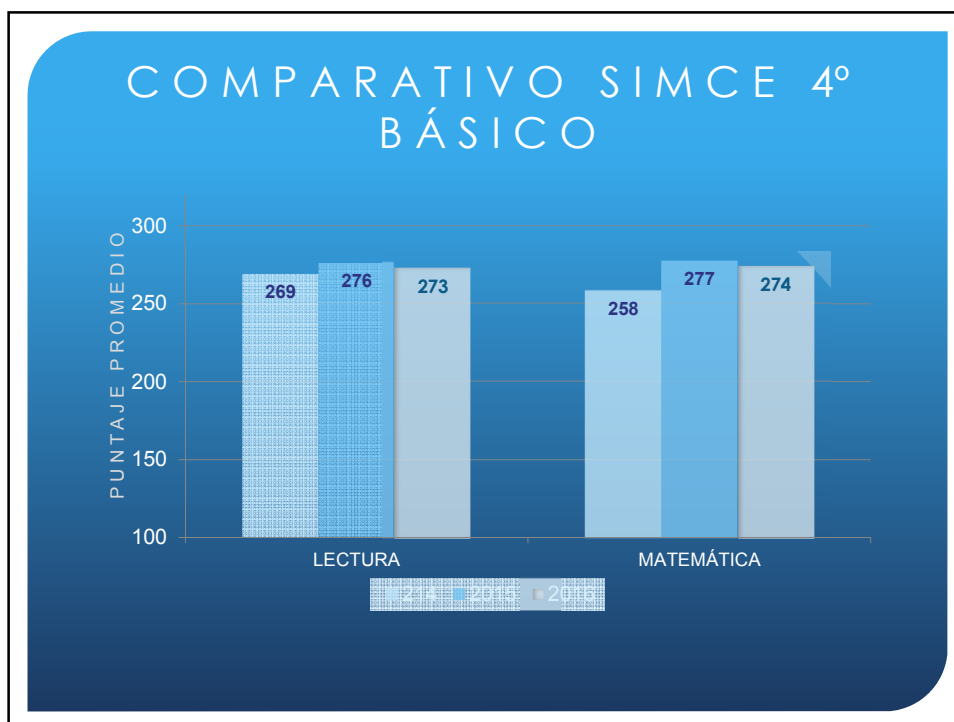

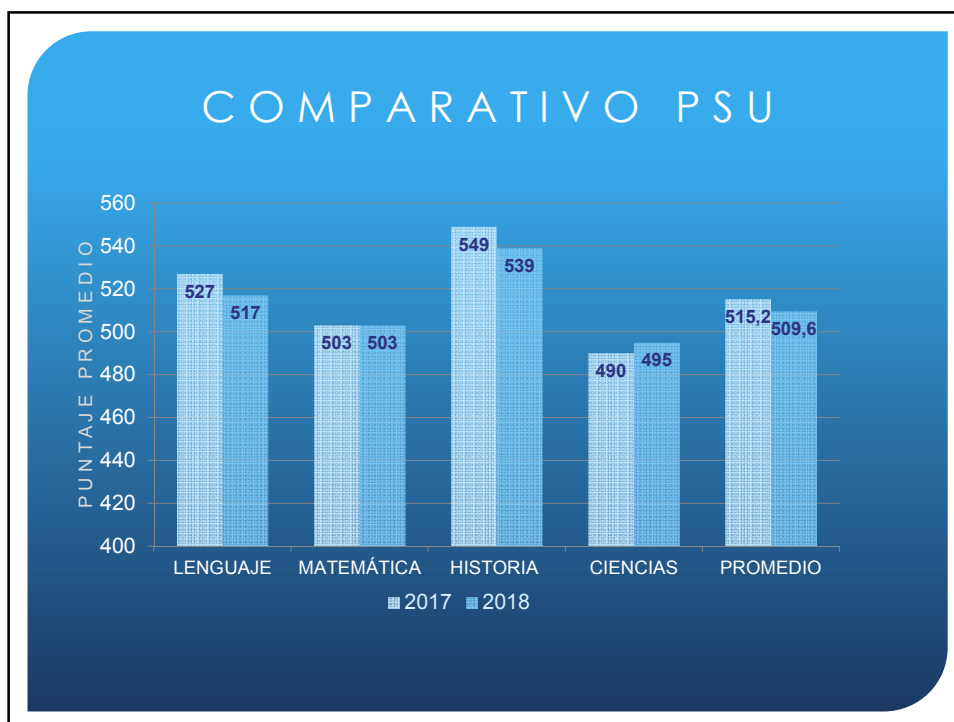
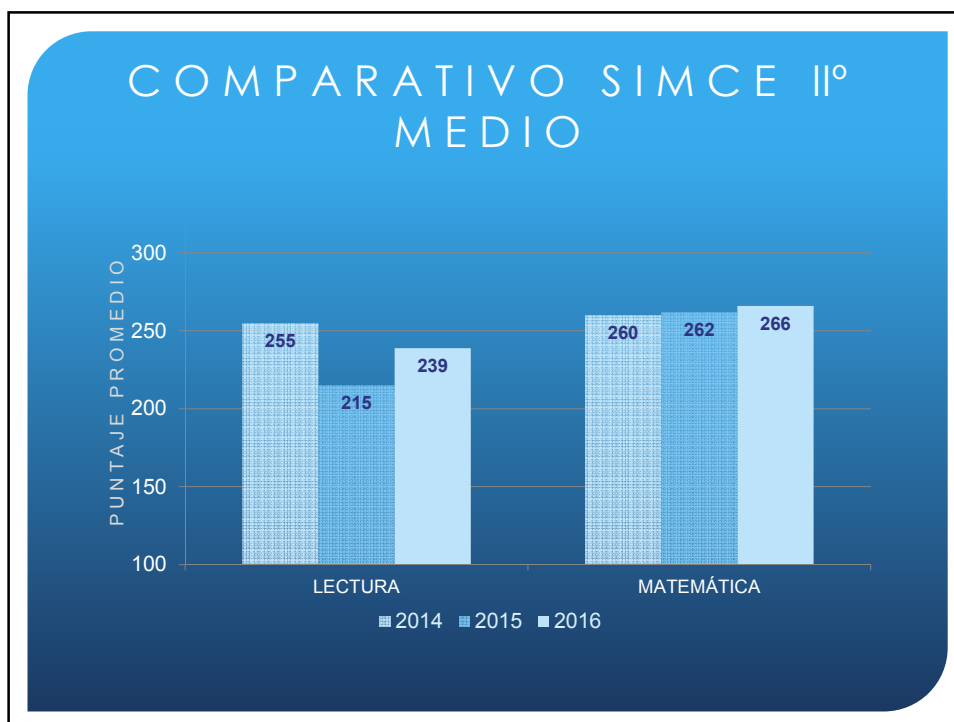

CONSULTAS A CONSEJO ESCOLAR 2017

- Adquisición de textos de apoyo en lenguaje y comunicación en Ed. Básica.
(Comprensión lectora y Lectópolis).

LOGROS INSTITUCIONALES

- Mediciones externas de proceso y cierre.
- Desarrollo de proyecto Comprensión Lectora Santillana.
- Alianza con editoriales para apoyo plan lector.
- Suscripción a publicaciones periódicas gratuitas.
Perfeccionamiento profesores/as: Universidad Autónoma, Aptus.
- Clasificación de Agencia de la Calidad: medio.

LOGROS INSTITUCIONALES

- Elaboración y desarrollo de PME.
- Democratización elección del CC EE con participación universal.
- Selección de Volleyball obtiene logros a nivel regional. (publicación diario El Mercurio).
- Implementación de talleres académicos y extracurriculares.

OBJETIVOS INSTITUCIONALES 2018

- Aumentar la participación de la comunidad educativa. (CGPPAA - CCEE)
- Mejorar asistencia de estudiantes.
- Desarrollo de sellos institucionales.
- Promover Hábitos de Vida Saludable y Autocuidado.
- Mejorar niveles de promoción escolar.
- Mejorar resultados en mediciones externas.



• GRACIAS POR SU ATENCION

CUENTA PÚBLICA 2018

COLEGIO CHILE



GESTIÓN DE RECURSOS HUMANOS

CATEGORIA	N° TRAB.
Docentes (Aula, Direct, Apoyo)	103
Asistentes de la Educación	53
TOTAL PLANTA 2017	156

Para un colegio su principal fuente de apoyo es, sin lugar a dudas, el recurso humano . La estructura del recurso para el año 2017 fue:



106

50



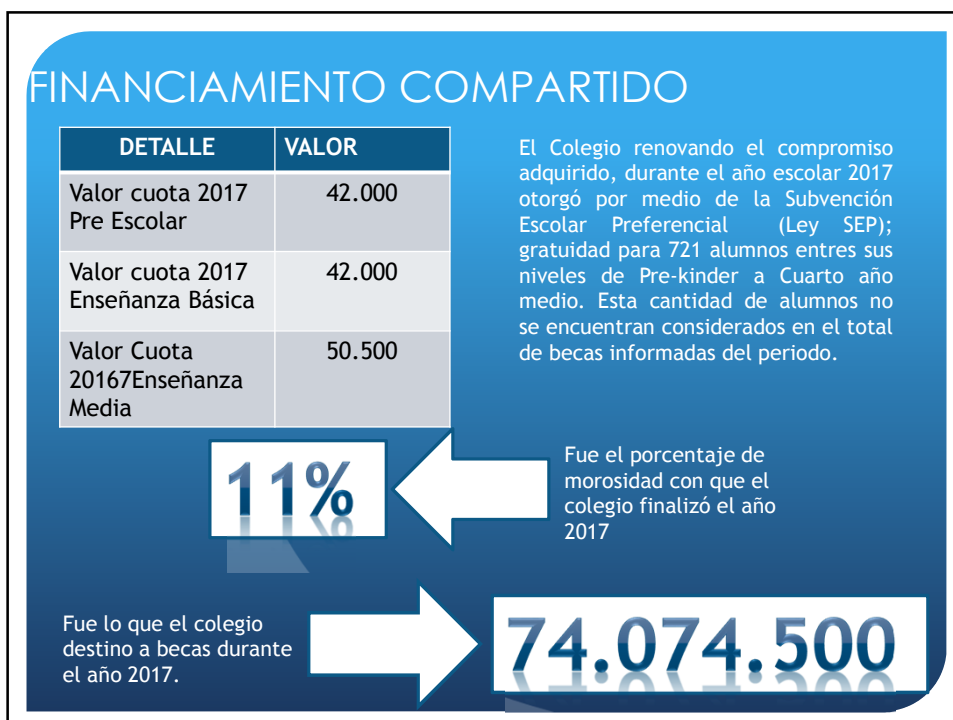
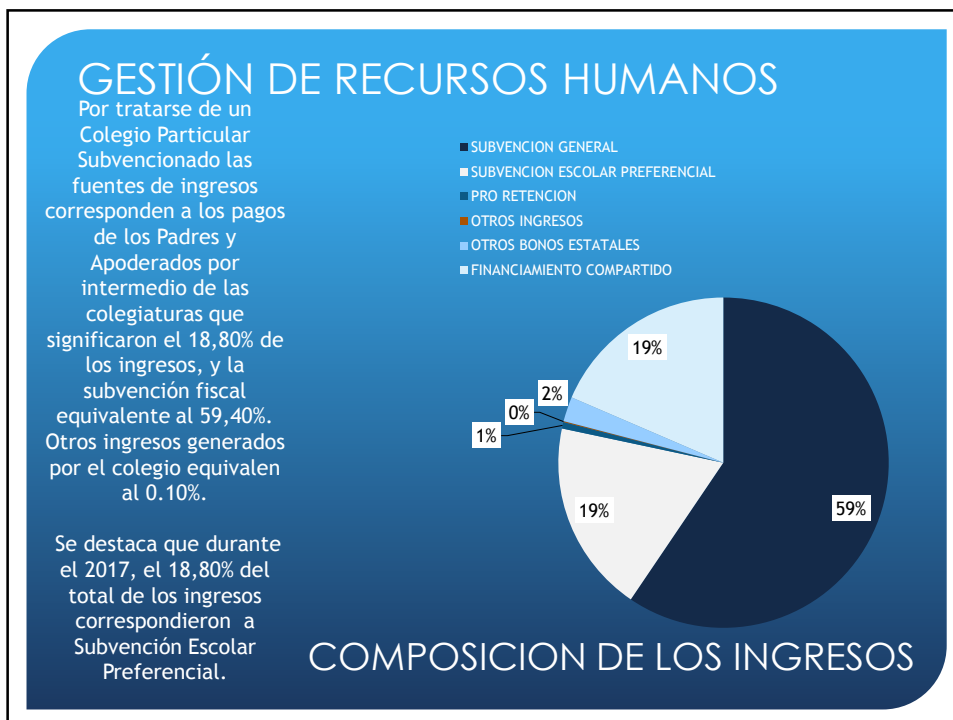

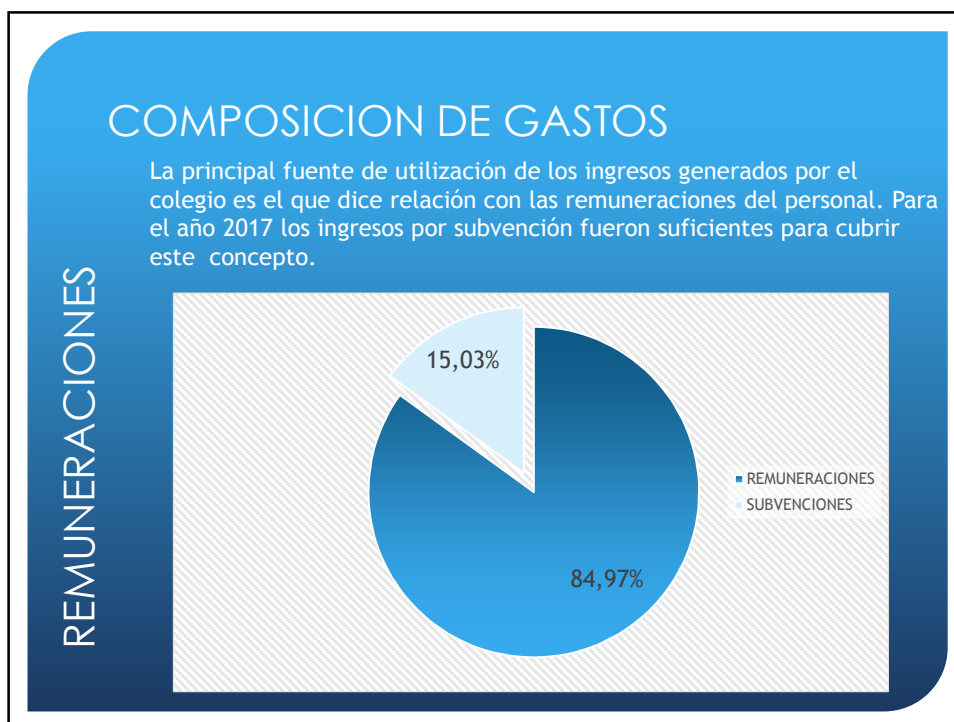

COMPOSICION DE GASTOS



Respecto de la subvención estatal entregada con el objeto de apoyar la gestión de mantenimiento del colegio, durante el ejercicio 2017 se recibió un aporte de \$22.049.023. Ahora bien, en este mismo ítem se hace necesario señalar que el colegio dispuso, en el mismo periodo de tiempo, de \$64.915.399 para cubrir gastos de mantenimiento.

Entre los gastos más significativos destaca que el colegio desembolsó la suma de \$ 54.138.400 anuales correspondientes a servicios básicos tales como luz, agua, teléfono y gas.

Otros gastos

MISIÓN

Colegio Chile es una Institución educativa Científico Humanista de inspiración Humanista Cristiana, centrada en la formación de personas desde su diversidad, que promueve valores como la Tolerancia, el Respeto y la Honestidad, para que en su proceso de construcción de la autonomía, desarrollen competencias que les permitan transformarse en ciudadanos pluralistas y democráticos, líderes en el área que les corresponda desempeñarse, siendo el ingreso a la Educación Superior, uno de nuestros propósitos fundamentales. Nuestro colegio sustentará el logro de esta misión en un ambiente escolar de calidad y una participación activa y comprometida de nuestra comunidad educativa.

VISIÓN

Colegio Chile sustentado en su historia arraigada al corazón de la comuna de San Miguel, aspira a ser una institución de excelencia, líder en la gestión pedagógica, siendo reconocida por la calidad humana y profesional de sus docentes cuyo trabajo se orienta al logro de nuestra Misión y por contribuir al desarrollo de una sociedad más justa.

DOTACIÓN 2017

Equipo Directivo	11
Profesores/as	95
Asistentes Educación	50
TOTAL	156

EFICIENCIA INTERNA

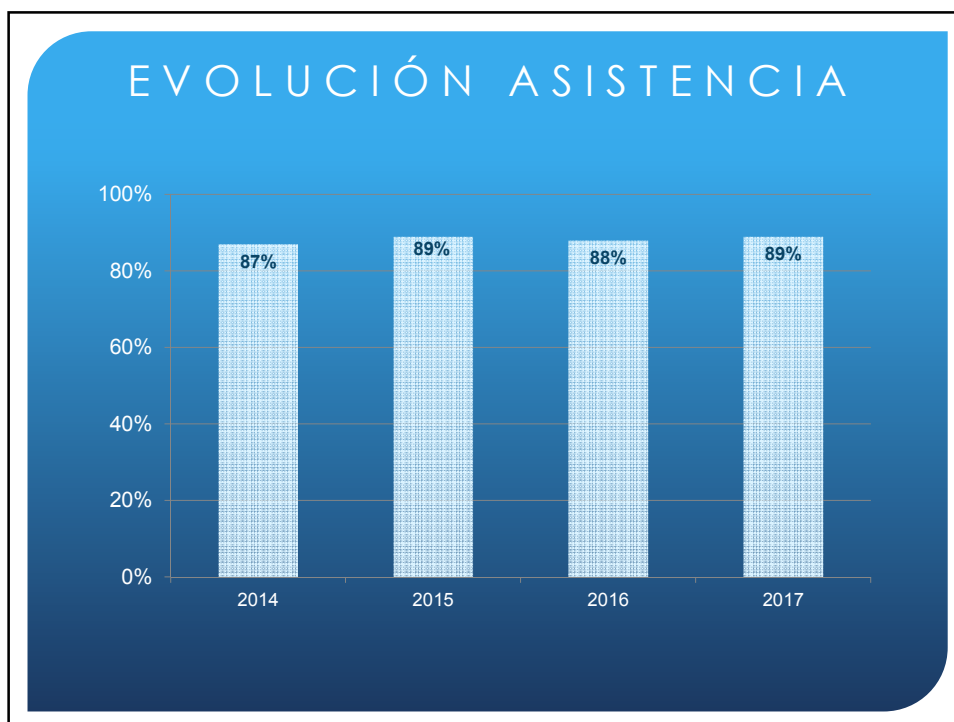
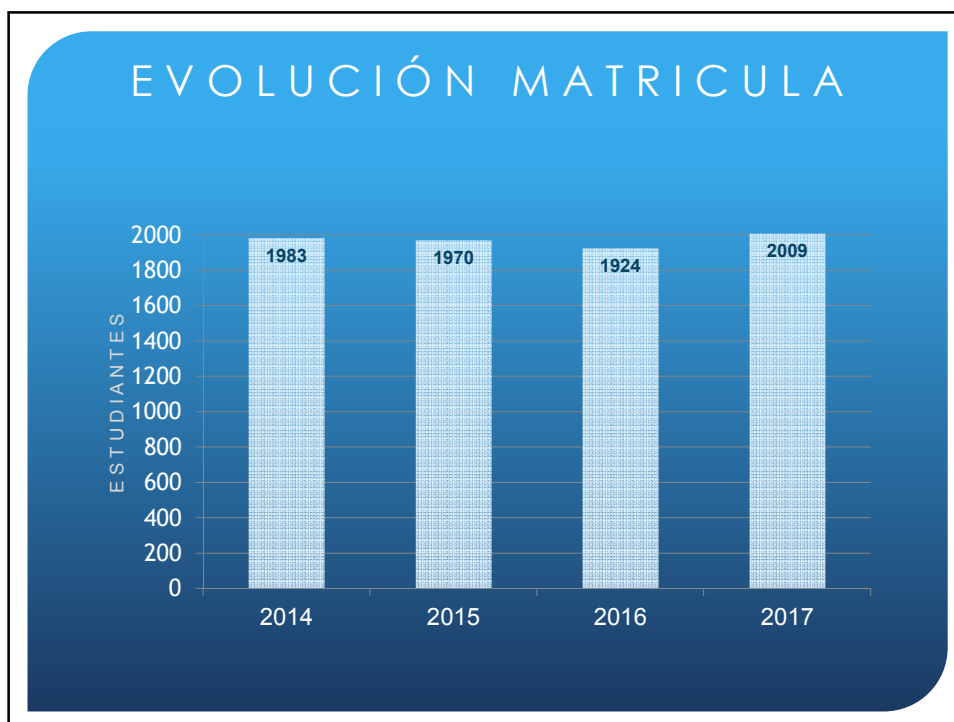

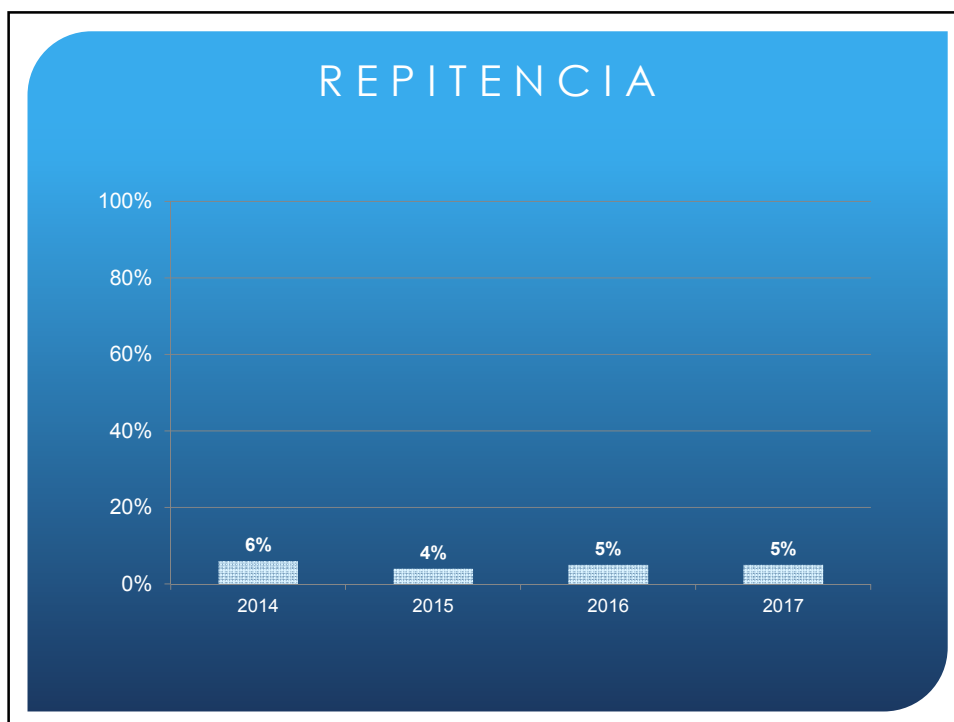
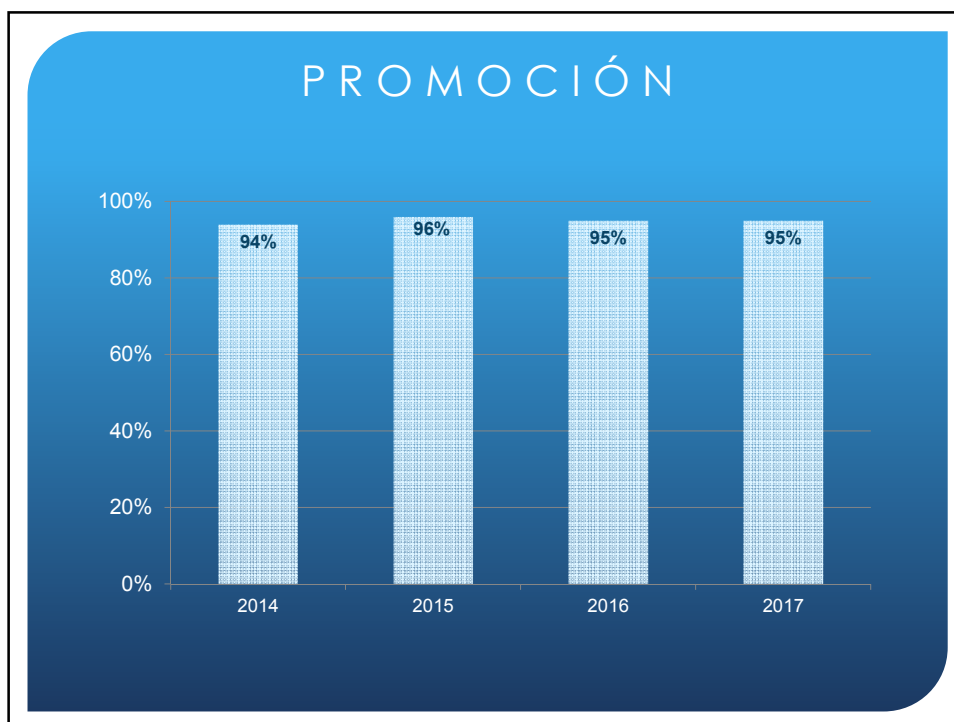

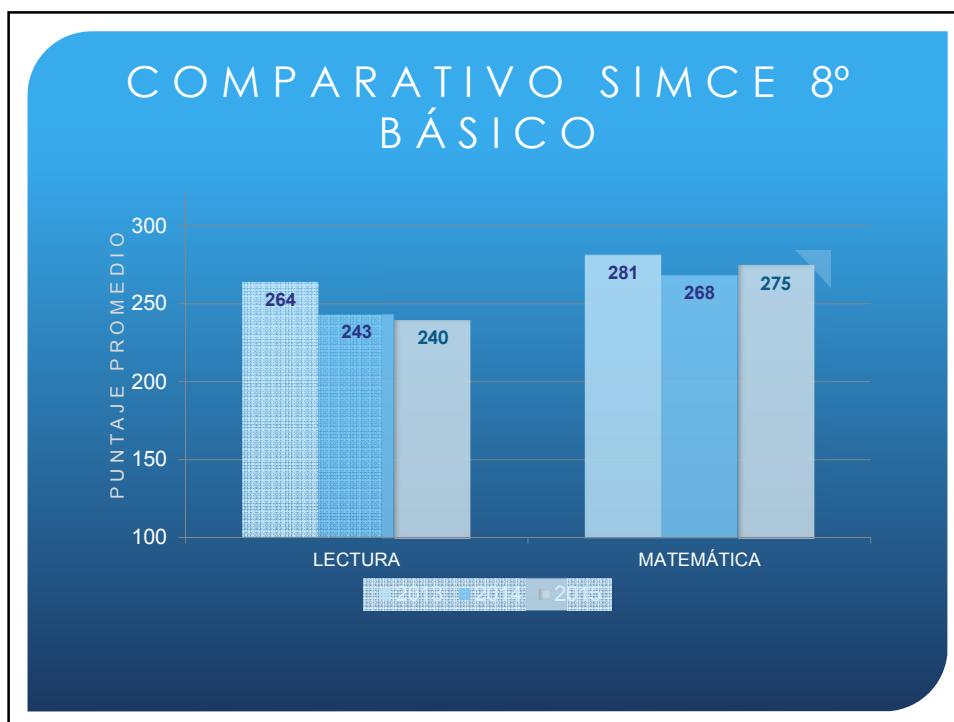
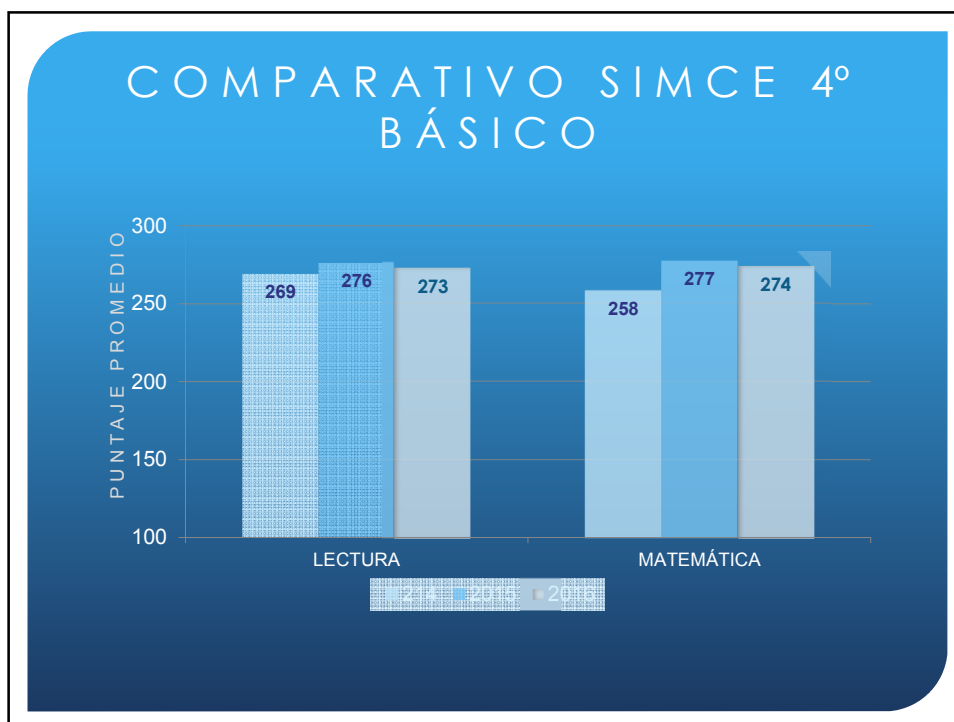

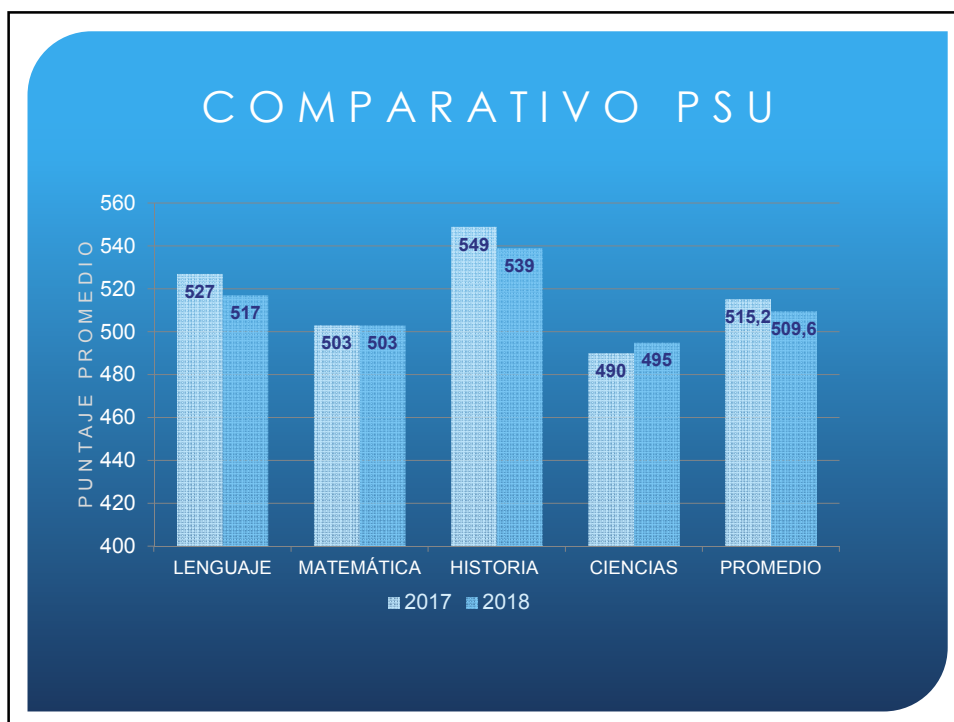
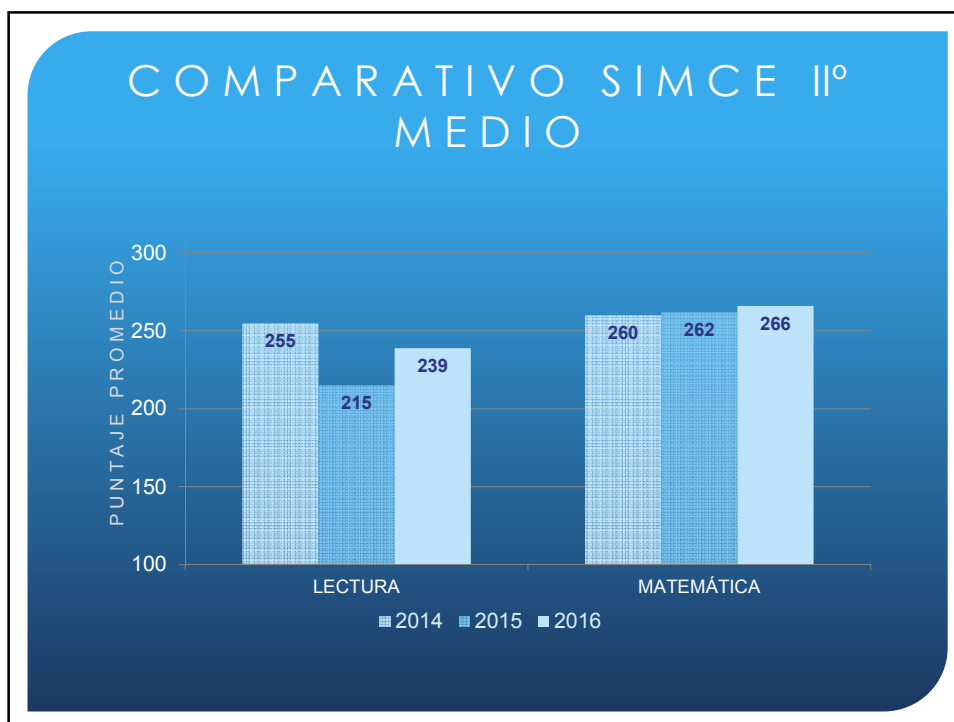

CONSULTAS A CONSEJO ESCOLAR 2017

- Adquisición de textos de apoyo en lenguaje y comunicación en Ed. Básica.
(Comprensión lectora y Lectópolis).

LOGROS INSTITUCIONALES

- Mediciones externas de proceso y cierre.
- Desarrollo de proyecto Comprensión Lectora Santillana.
- Alianza con editoriales para apoyo plan lector.
- Suscripción a publicaciones periódicas gratuitas.
Perfeccionamiento profesores/as: Universidad Autónoma, Aptus.
- Clasificación de Agencia de la Calidad: medio.

LOGROS INSTITUCIONALES

- Elaboración y desarrollo de PME.
- Democratización elección del CC EE con participación universal.
- Selección de Volleyball obtiene logros a nivel regional. (publicación diario El Mercurio).
- Implementación de talleres académicos y extracurriculares.

OBJETIVOS INSTITUCIONALES 2018

- Aumentar la participación de la comunidad educativa. (CGPPAA - CCEE)
- Mejorar asistencia de estudiantes.
- Desarrollo de sellos institucionales.
- Promover Hábitos de Vida Saludable y Autocuidado.
- Mejorar niveles de promoción escolar.
- Mejorar resultados en mediciones externas.



• GRACIAS POR SU ATENCION

CUENTA PÚBLICA 2018

COLEGIO CHILE



GESTIÓN DE RECURSOS HUMANOS

CATEGORIA	N° TRAB.
Docentes (Aula, Direct, Apoyo)	103
Asistentes de la Educación	53
TOTAL PLANTA 2017	156

Para un colegio su principal fuente de apoyo es, sin lugar a dudas, el recurso humano. La estructura del recurso para el año 2017 fue:



106

50



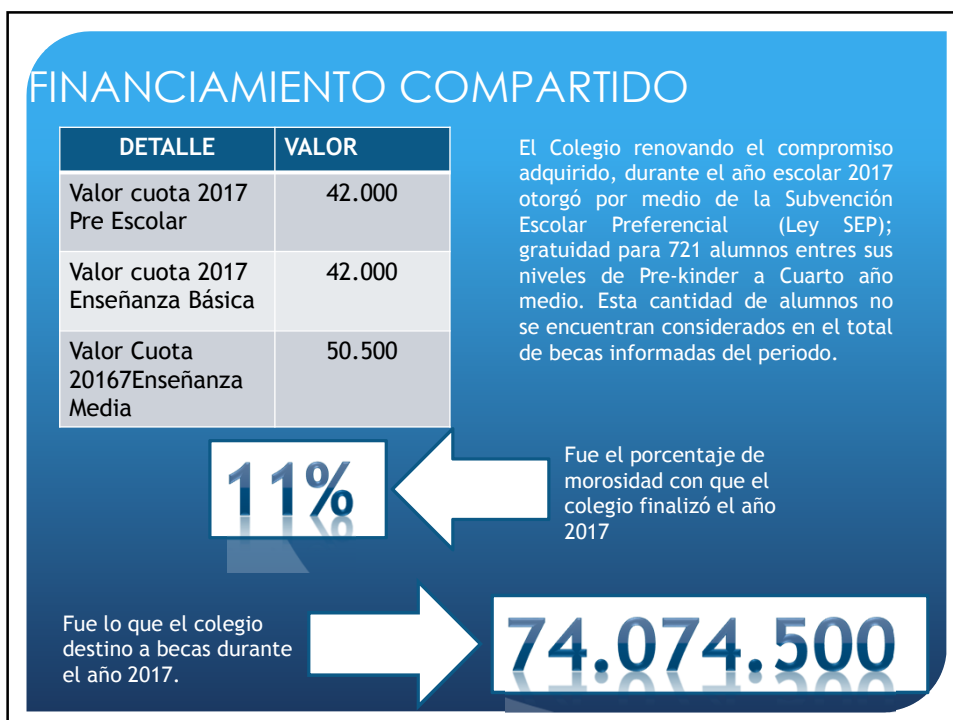
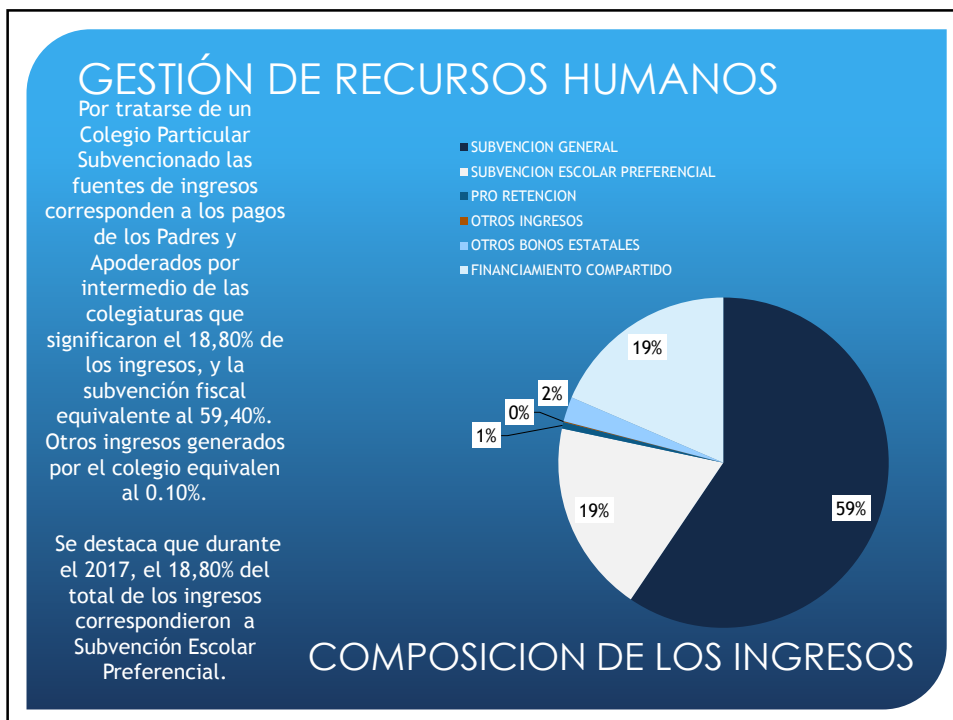

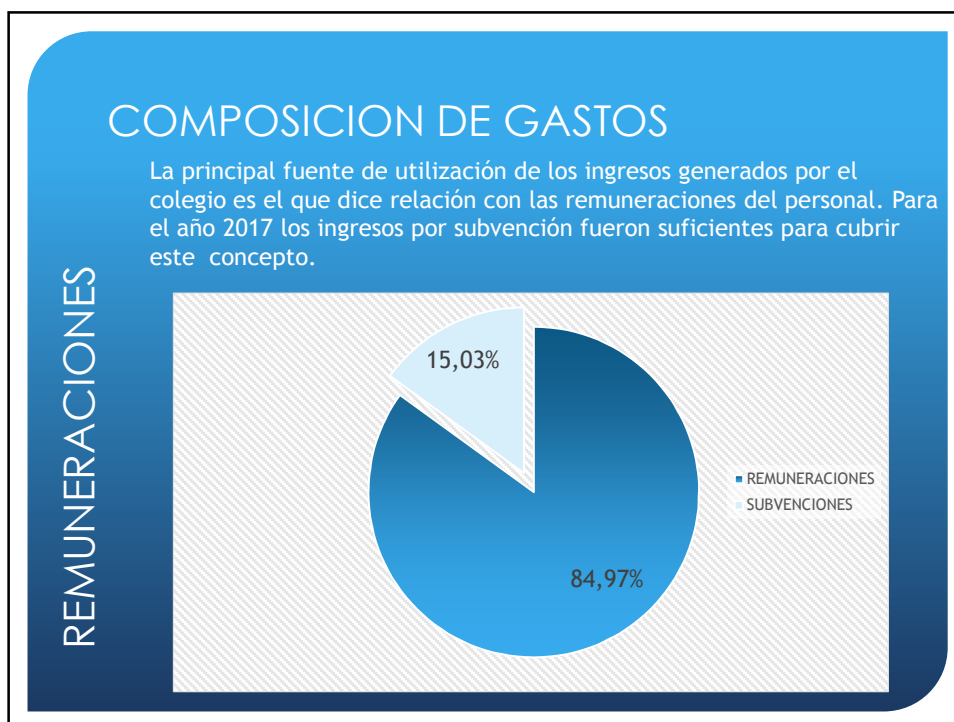

COMPOSICION DE GASTOS



Respecto de la subvención estatal entregada con el objeto de apoyar la gestión de mantenimiento del colegio, durante el ejercicio 2017 se recibió un aporte de \$22.049.023. Ahora bien, en este mismo ítem se hace necesario señalar que el colegio dispuso, en el mismo periodo de tiempo, de \$64.915.399 para cubrir gastos de mantenimiento.

Entre los gastos más significativos destaca que el colegio desembolsó la suma de \$ 54.138.400 anuales correspondientes a servicios básicos tales como luz, agua, teléfono y gas.

Otros gastos

MISIÓN

Colegio Chile es una Institución educativa Científico Humanista de inspiración Humanista Cristiana, centrada en la formación de personas desde su diversidad, que promueve valores como la Tolerancia, el Respeto y la Honestidad, para que en su proceso de construcción de la autonomía, desarrollen competencias que les permitan transformarse en ciudadanos pluralistas y democráticos, líderes en el área que les corresponda desempeñarse, siendo el ingreso a la Educación Superior, uno de nuestros propósitos fundamentales. Nuestro colegio sustentará el logro de esta misión en un ambiente escolar de calidad y una participación activa y comprometida de nuestra comunidad educativa.

VISIÓN

Colegio Chile sustentado en su historia arraigada al corazón de la comuna de San Miguel, aspira a ser una institución de excelencia, líder en la gestión pedagógica, siendo reconocida por la calidad humana y profesional de sus docentes cuyo trabajo se orienta al logro de nuestra Misión y por contribuir al desarrollo de una sociedad más justa.

DOTACIÓN 2017

Equipo Directivo	11
Profesores/as	95
Asistentes Educación	50
TOTAL	156

EFICIENCIA INTERNA

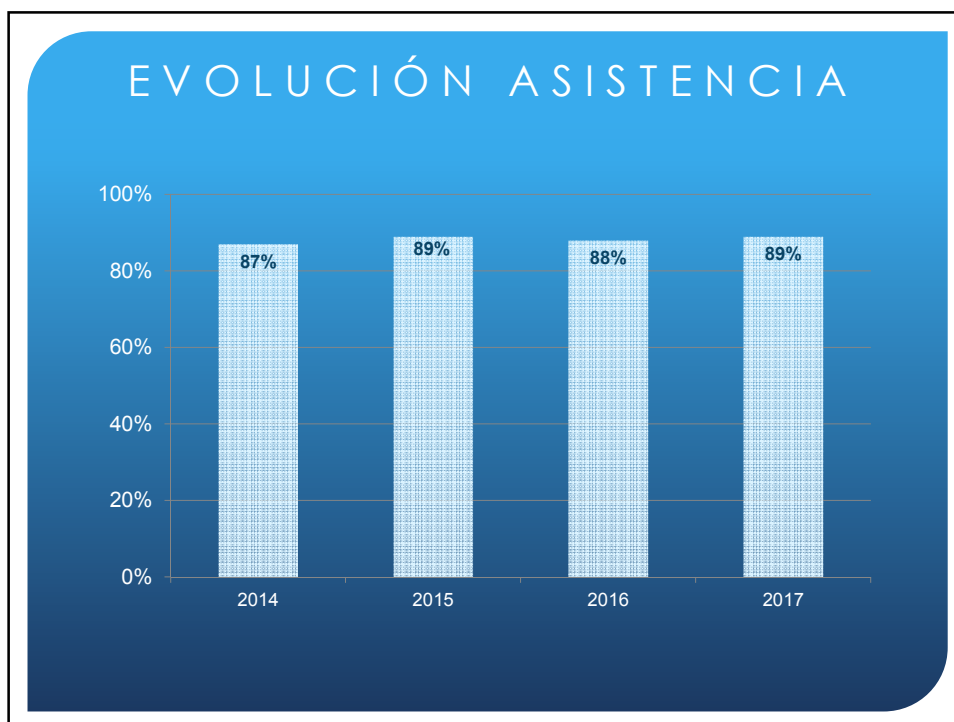
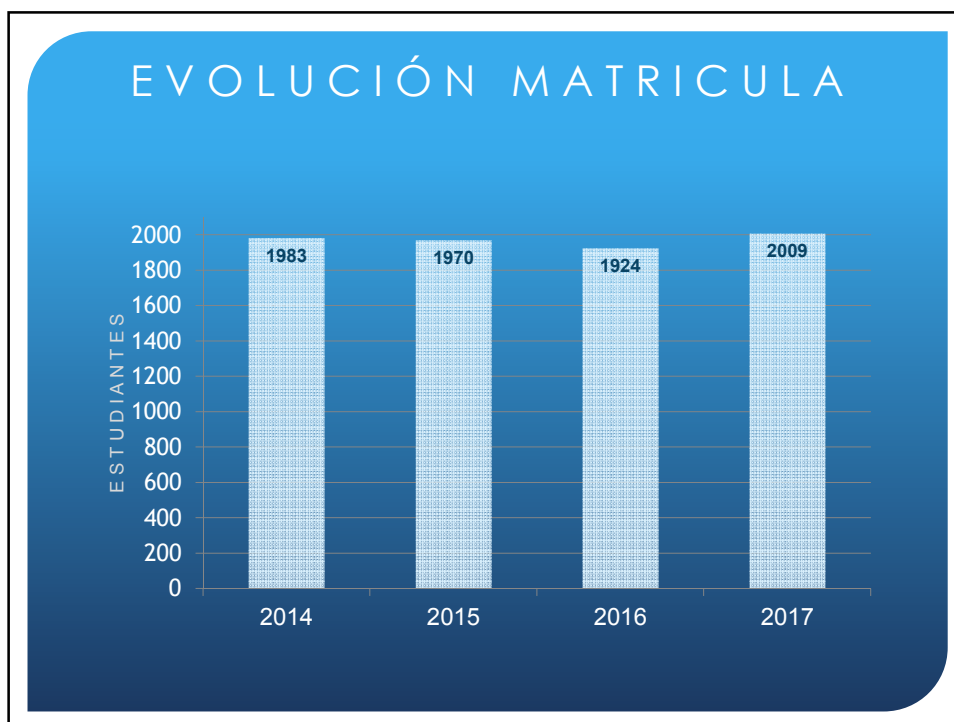

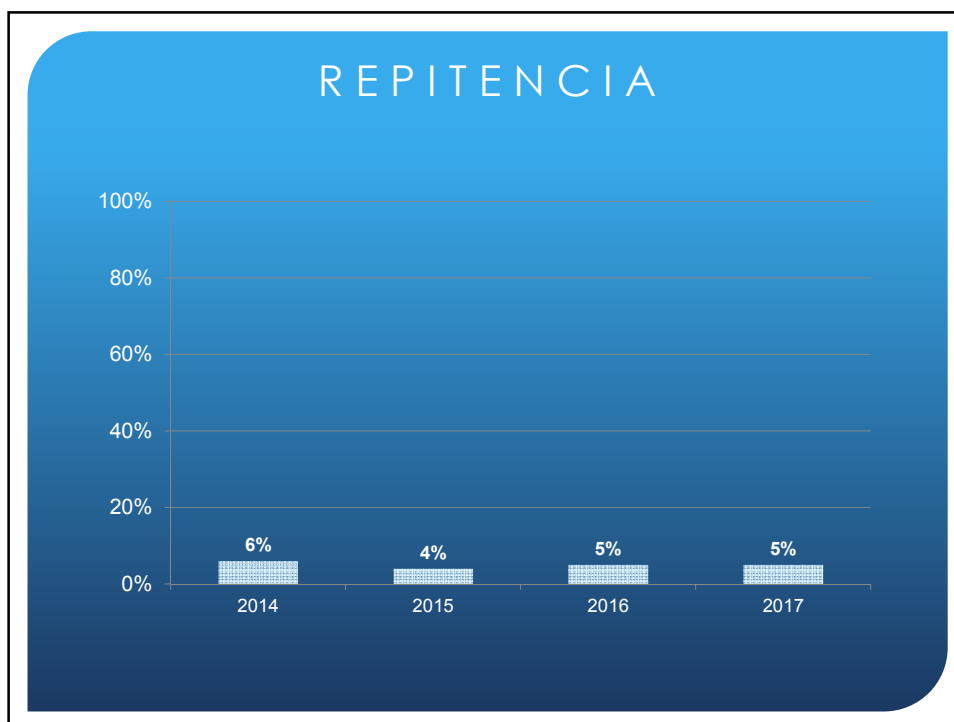

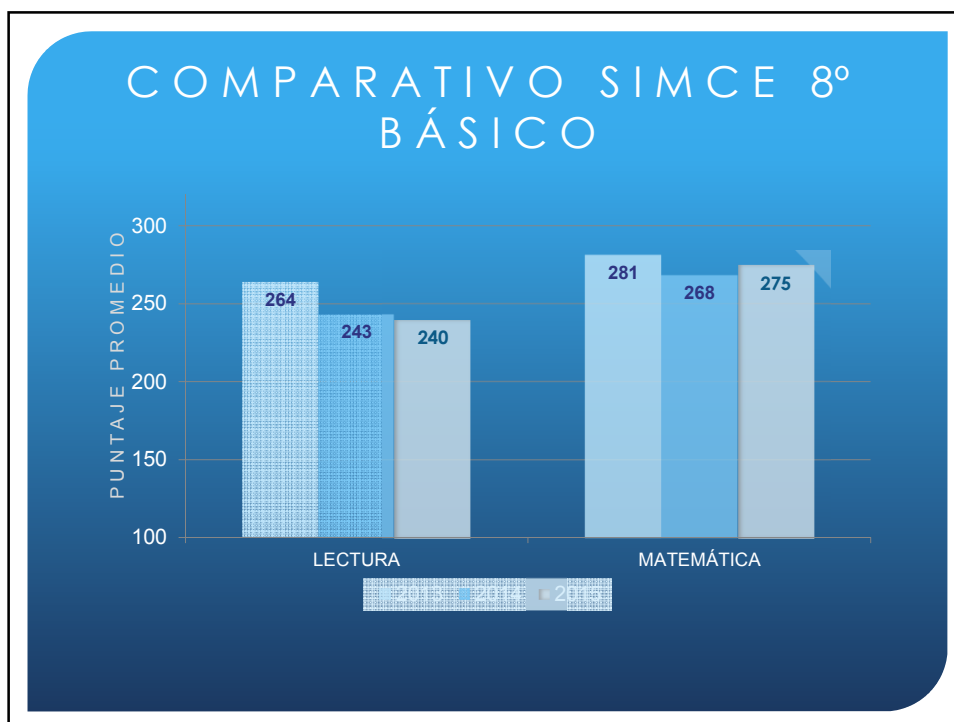
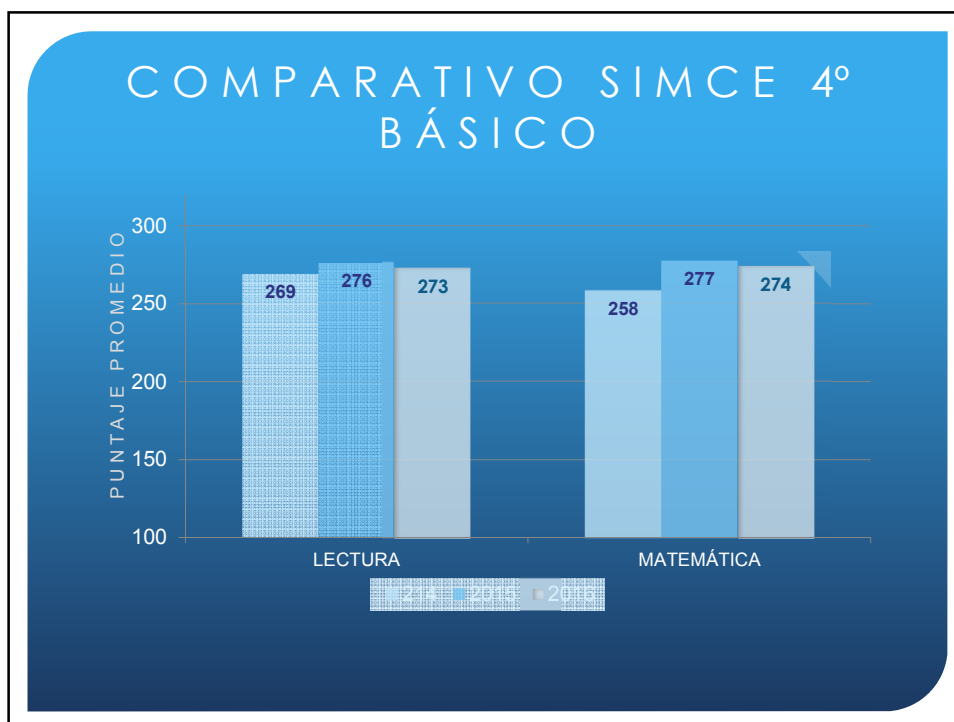

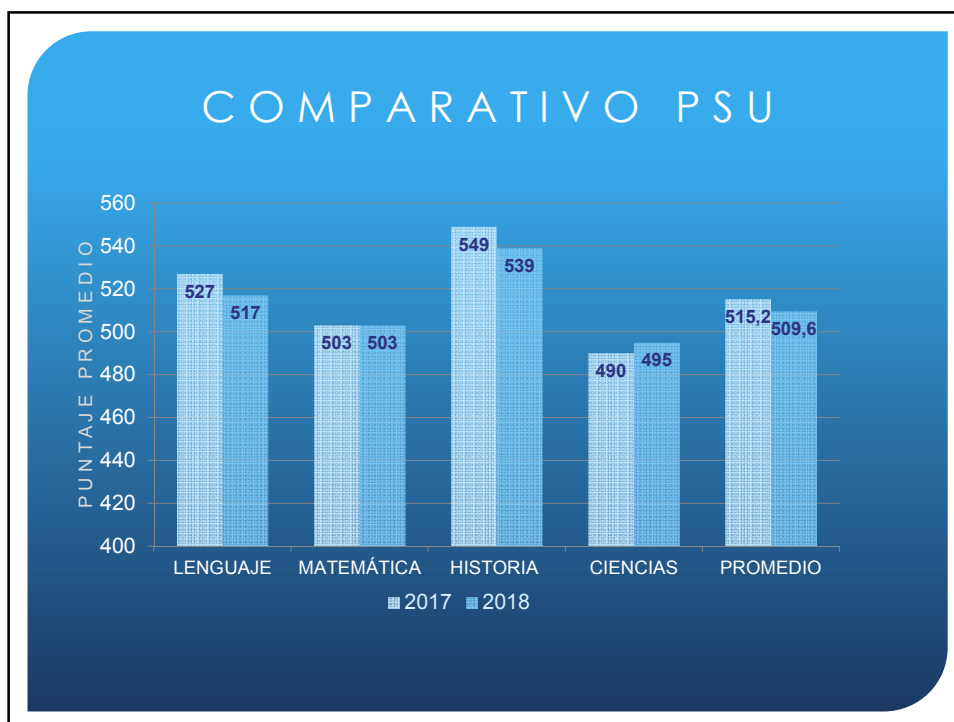
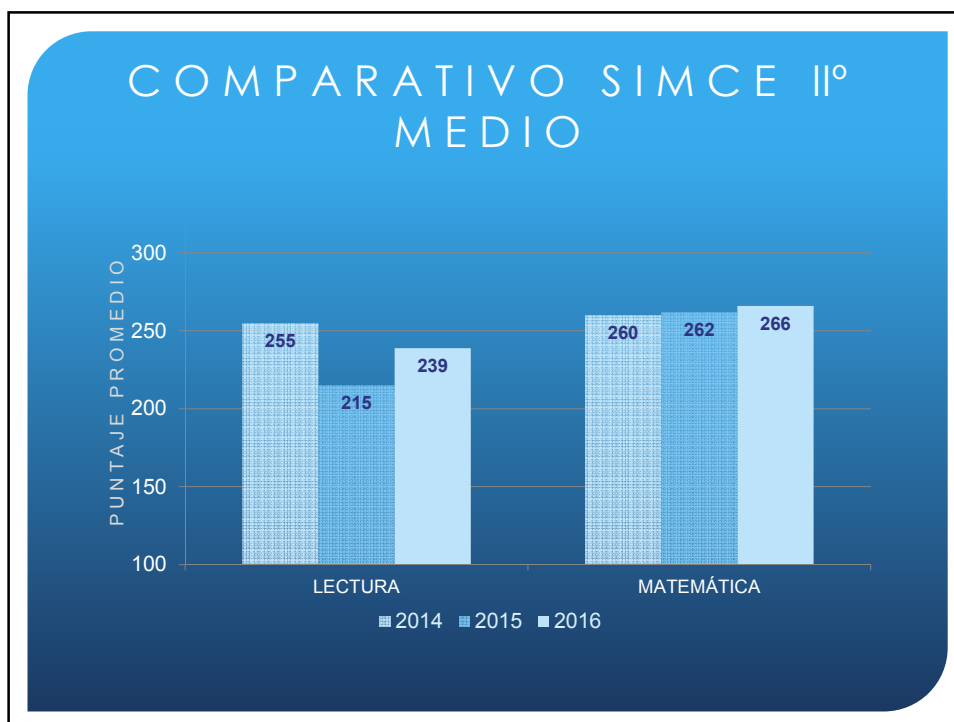

CONSULTAS A CONSEJO ESCOLAR 2017

- Adquisición de textos de apoyo en lenguaje y comunicación en Ed. Básica.
(Comprensión lectora y Lectópolis).

LOGROS INSTITUCIONALES

- Mediciones externas de proceso y cierre.
- Desarrollo de proyecto Comprensión Lectora Santillana.
- Alianza con editoriales para apoyo plan lector.
- Suscripción a publicaciones periódicas gratuitas.
Perfeccionamiento profesores/as: Universidad Autónoma, Aptus.
- Clasificación de Agencia de la Calidad: medio.

LOGROS INSTITUCIONALES

- Elaboración y desarrollo de PME.
- Democratización elección del CC EE con participación universal.
- Selección de Volleyball obtiene logros a nivel regional. (publicación diario El Mercurio).
- Implementación de talleres académicos y extracurriculares.

OBJETIVOS INSTITUCIONALES 2018

- Aumentar la participación de la comunidad educativa. (CGPPAA - CCEE)
- Mejorar asistencia de estudiantes.
- Desarrollo de sellos institucionales.
- Promover Hábitos de Vida Saludable y Autocuidado.
- Mejorar niveles de promoción escolar.
- Mejorar resultados en mediciones externas.



• GRACIAS POR SU ATENCION

CUENTA PÚBLICA 2018

COLEGIO CHILE



GESTIÓN DE RECURSOS HUMANOS

CATEGORIA	N° TRAB.
Docentes (Aula, Direct, Apoyo)	103
Asistentes de la Educación	53
TOTAL PLANTA 2017	156

Para un colegio su principal fuente de apoyo es, sin lugar a dudas, el recurso humano . La estructura del recurso para el año 2017 fue:



106

50



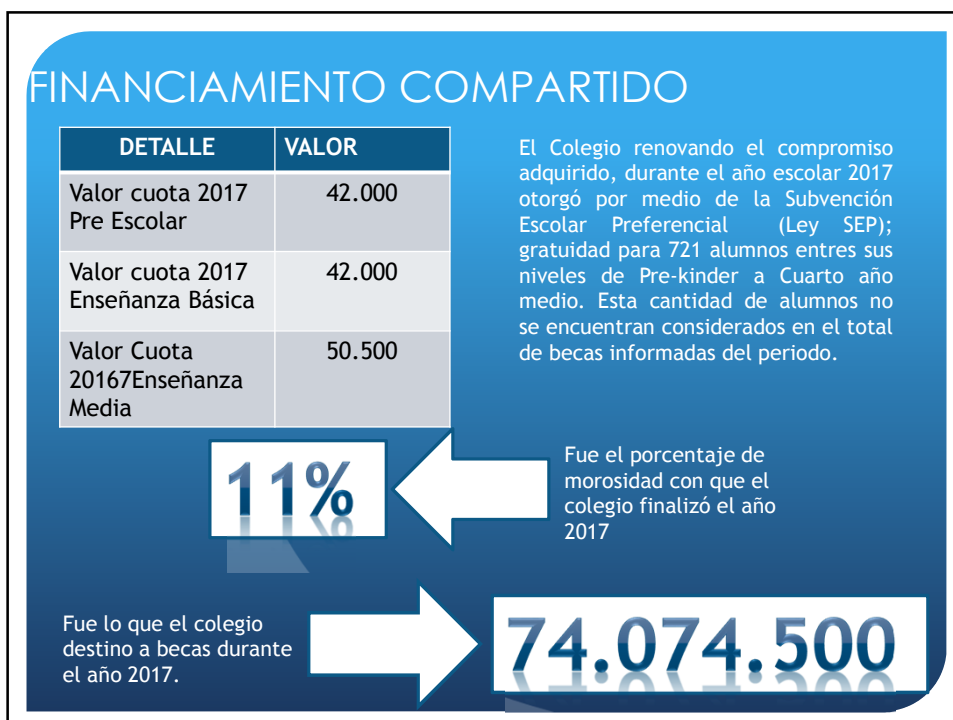
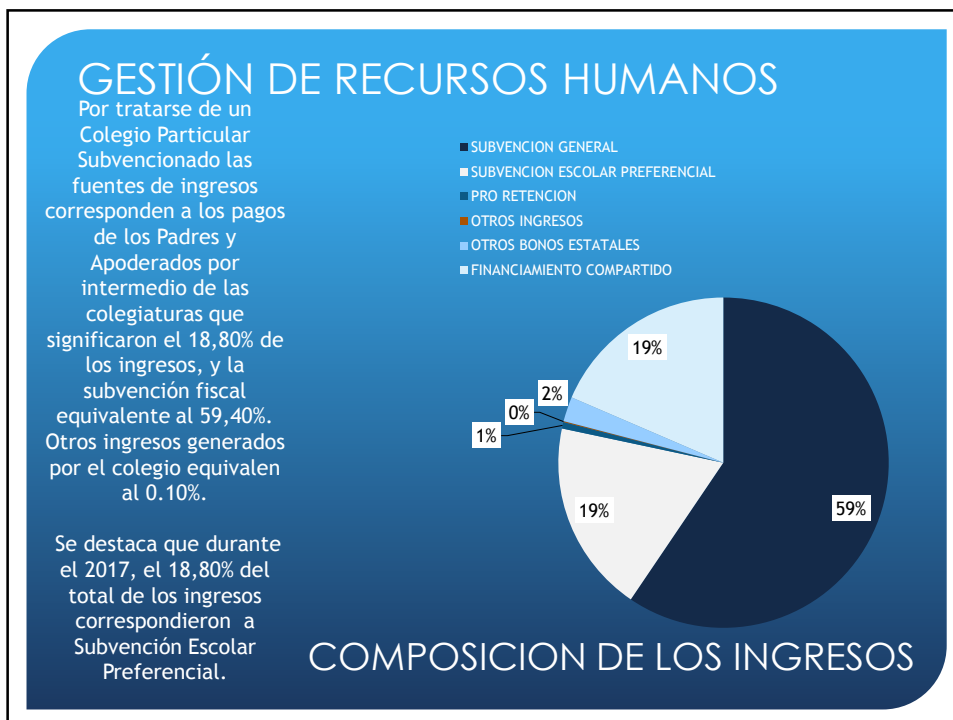

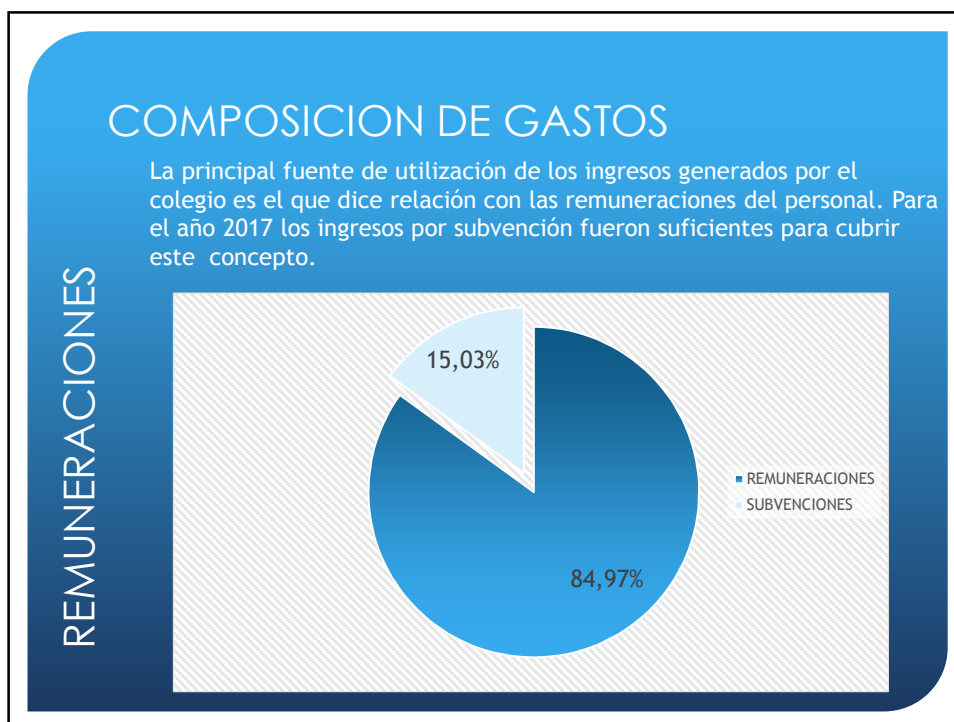

MISIÓN

Colegio Chile es una Institución educativa Científico Humanista de inspiración Humanista Cristiana, centrada en la formación de personas desde su diversidad, que promueve valores como la Tolerancia, el Respeto y la Honestidad, para que en su proceso de construcción de la autonomía, desarrollen competencias que les permitan transformarse en ciudadanos pluralistas y democráticos, líderes en el área que les corresponda desempeñarse, siendo el ingreso a la Educación Superior, uno de nuestros propósitos fundamentales. Nuestro colegio sustentará el logro de esta misión en un ambiente escolar de calidad y una participación activa y comprometida de nuestra comunidad educativa.

VISIÓN

Colegio Chile sustentado en su historia arraigada al corazón de la comuna de San Miguel, aspira a ser una institución de excelencia, líder en la gestión pedagógica, siendo reconocida por la calidad humana y profesional de sus docentes cuyo trabajo se orienta al logro de nuestra Misión y por contribuir al desarrollo de una sociedad más justa.

DOTACIÓN 2017

Equipo Directivo	11
Profesores/as	95
Asistentes Educación	50
TOTAL	156

EFICIENCIA INTERNA

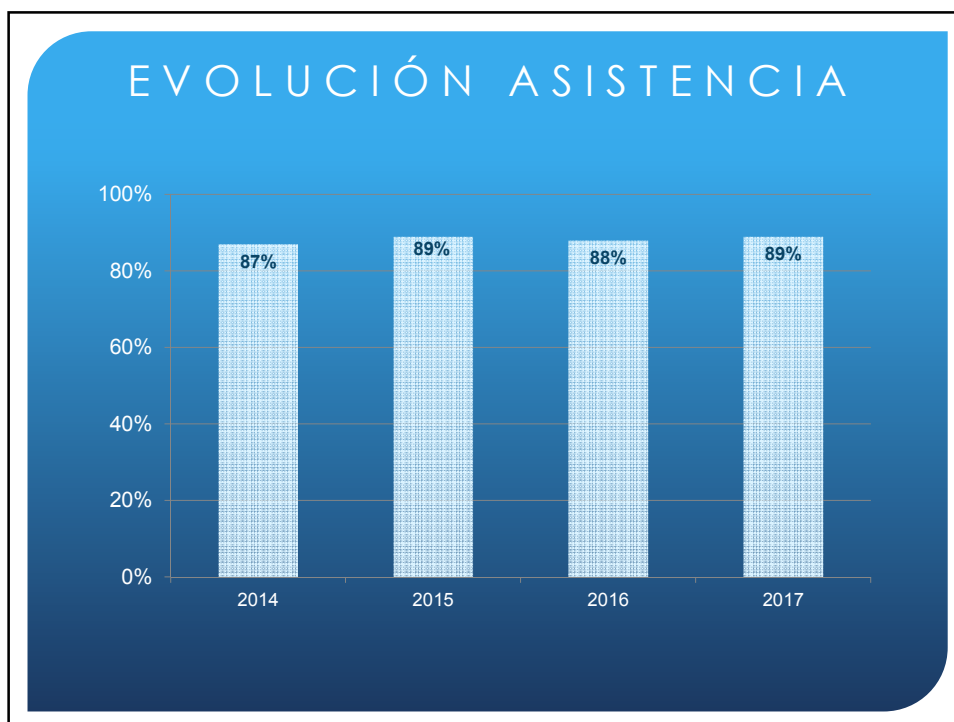
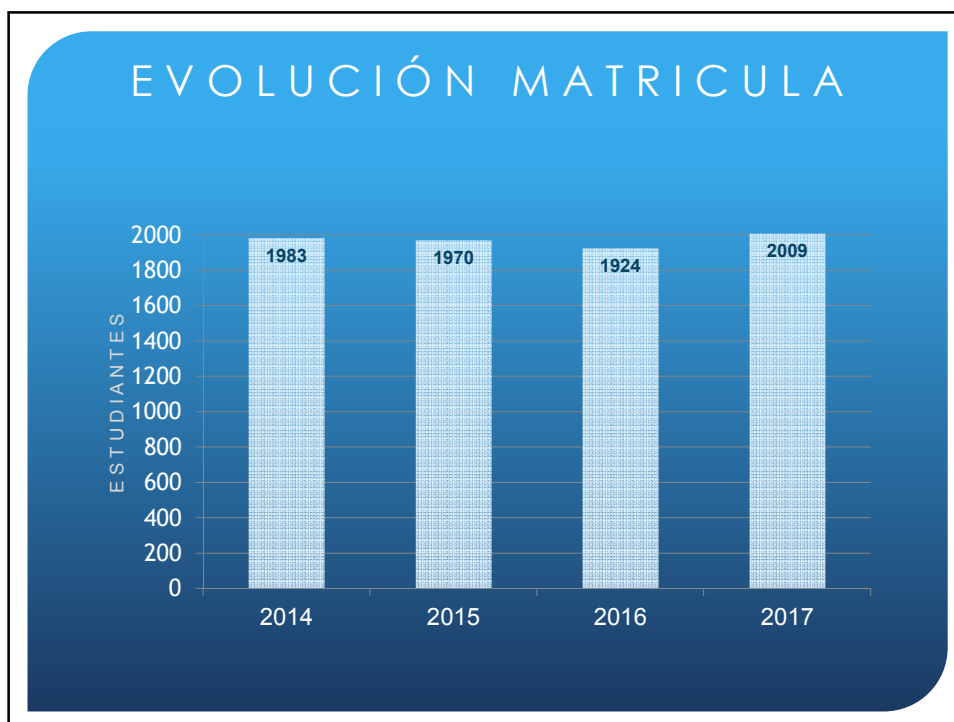

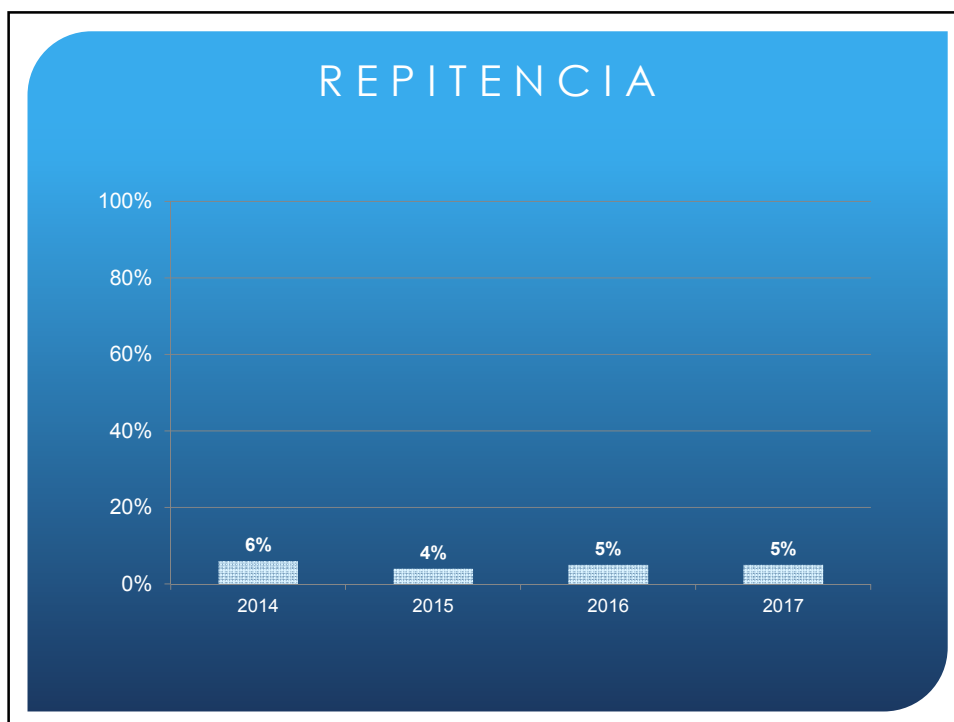
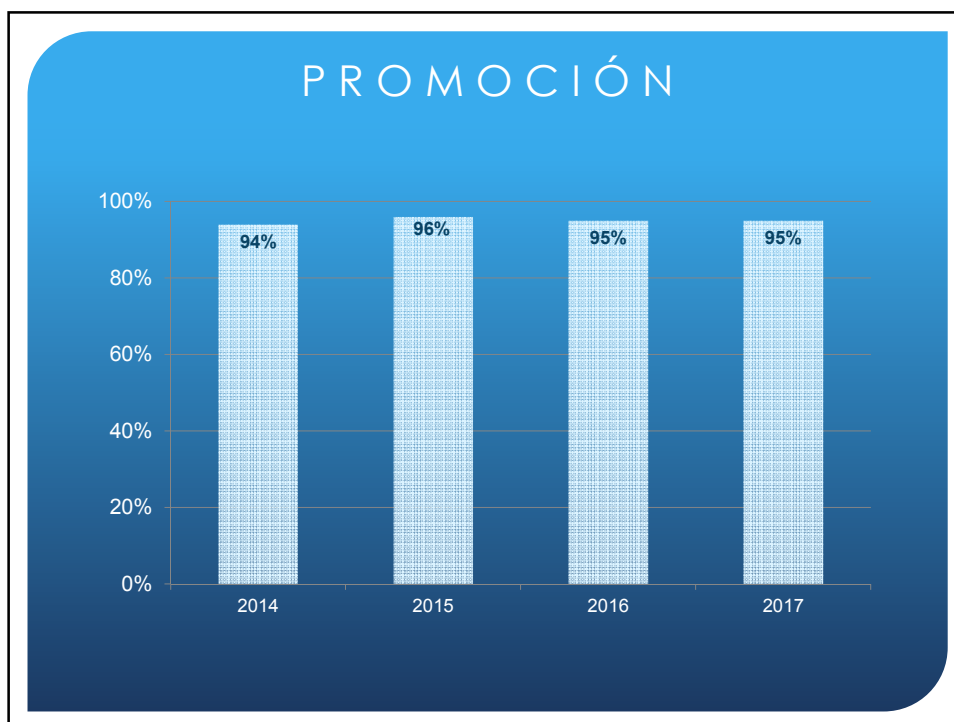

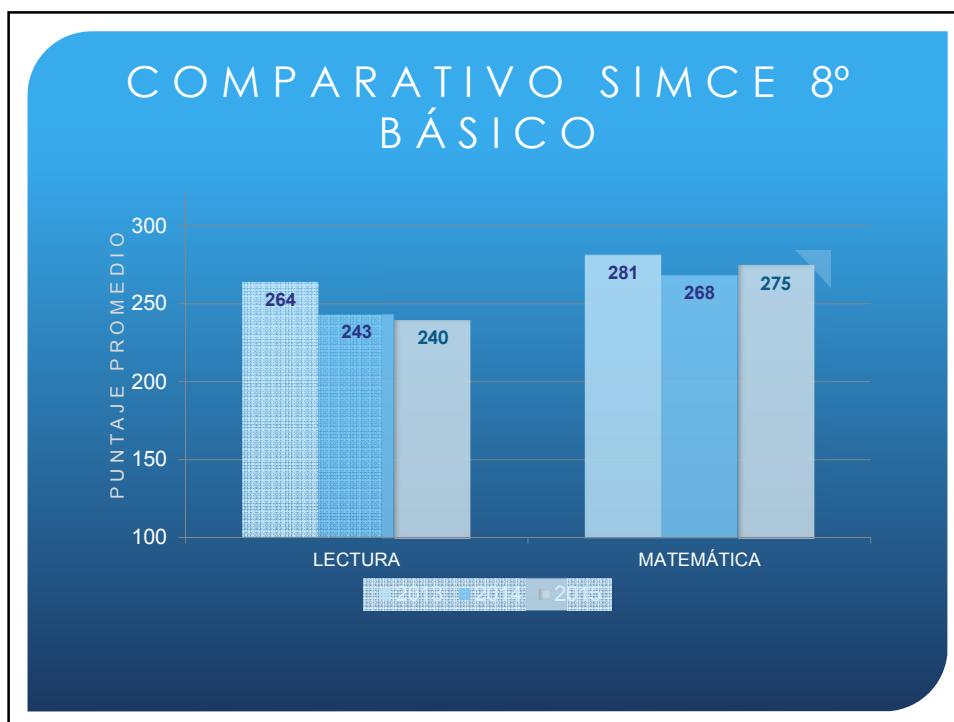
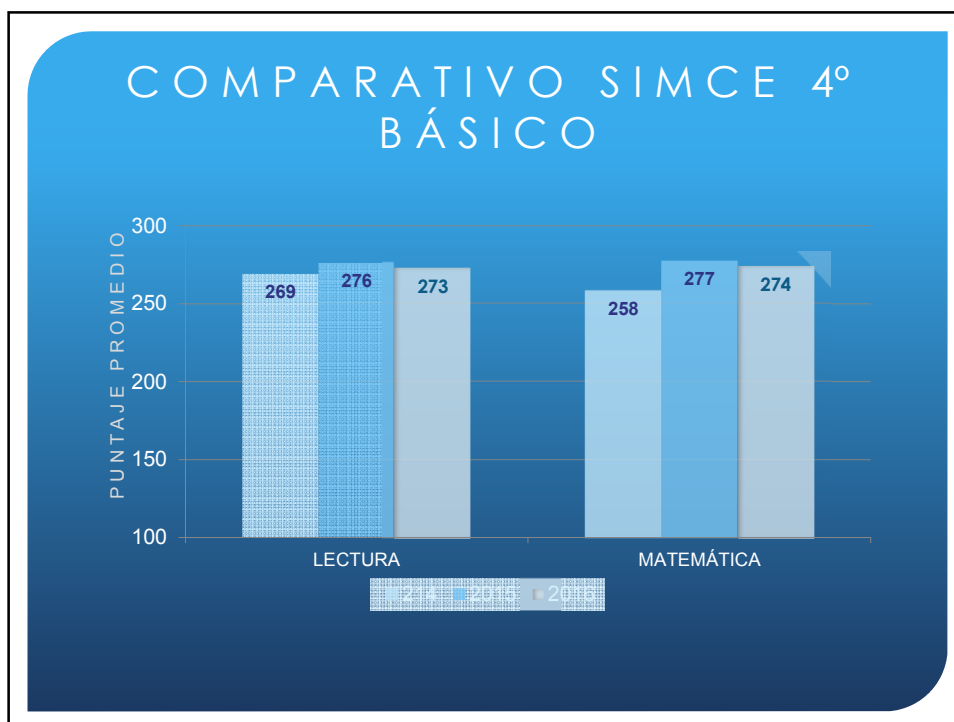

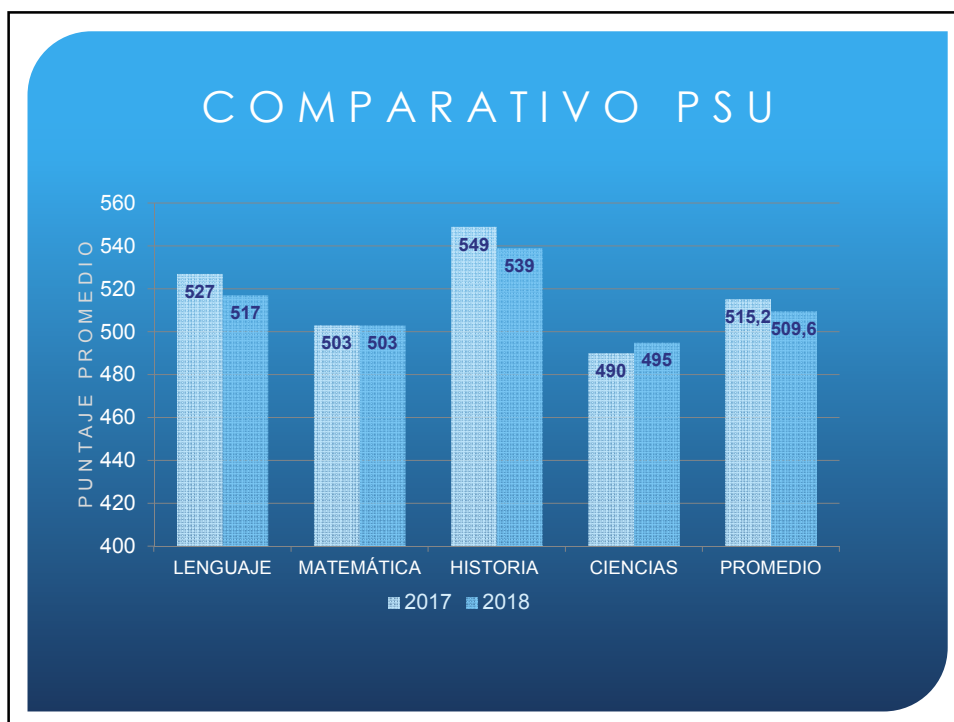
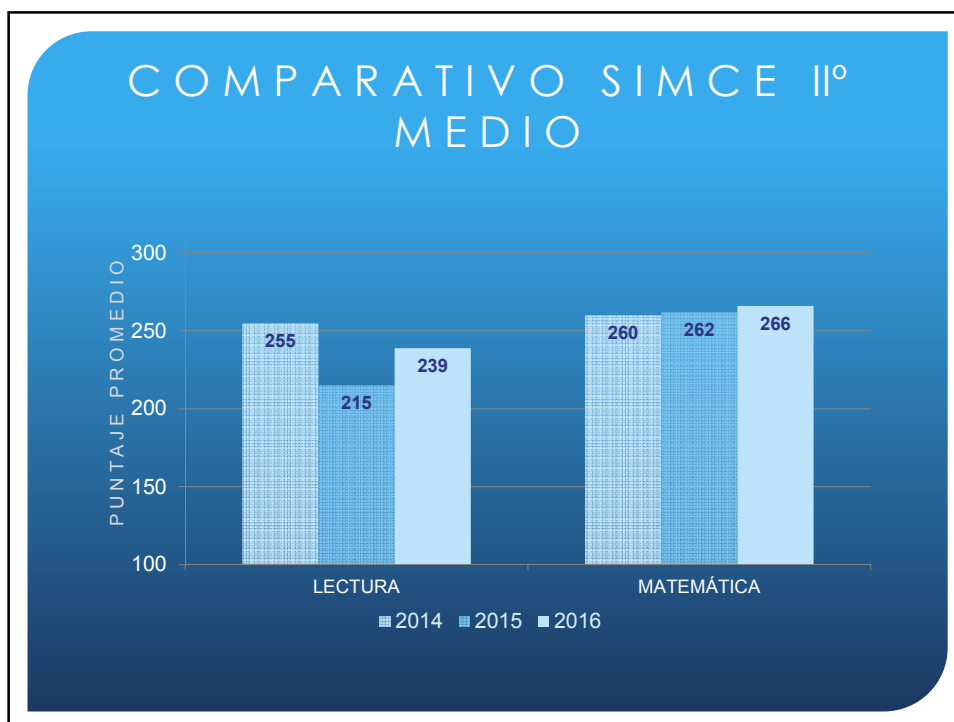

CONSULTAS A CONSEJO ESCOLAR 2017

- Adquisición de textos de apoyo en lenguaje y comunicación en Ed. Básica.
(Comprensión lectora y Lectópolis).

LOGROS INSTITUCIONALES

- Mediciones externas de proceso y cierre.
- Desarrollo de proyecto Comprensión Lectora Santillana.
- Alianza con editoriales para apoyo plan lector.
- Suscripción a publicaciones periódicas gratuitas.
Perfeccionamiento profesores/as: Universidad Autónoma, Aptus.
- Clasificación de Agencia de la Calidad: medio.

LOGROS INSTITUCIONALES

- Elaboración y desarrollo de PME.
- Democratización elección del CC EE con participación universal.
- Selección de Volleyball obtiene logros a nivel regional. (publicación diario El Mercurio).
- Implementación de talleres académicos y extracurriculares.

OBJETIVOS INSTITUCIONALES 2018

- Aumentar la participación de la comunidad educativa. (CGPPAA - CCEE)
- Mejorar asistencia de estudiantes.
- Desarrollo de sellos institucionales.
- Promover Hábitos de Vida Saludable y Autocuidado.
- Mejorar niveles de promoción escolar.
- Mejorar resultados en mediciones externas.



• GRACIAS POR SU ATENCION

CUENTA PÚBLICA 2018

COLEGIO CHILE



GESTIÓN DE RECURSOS HUMANOS

CATEGORIA	N° TRAB.
Docentes (Aula, Direct, Apoyo)	103
Asistentes de la Educación	53
TOTAL PLANTA 2017	156

Para un colegio su principal fuente de apoyo es, sin lugar a dudas, el recurso humano. La estructura del recurso para el año 2017 fue:



106

50



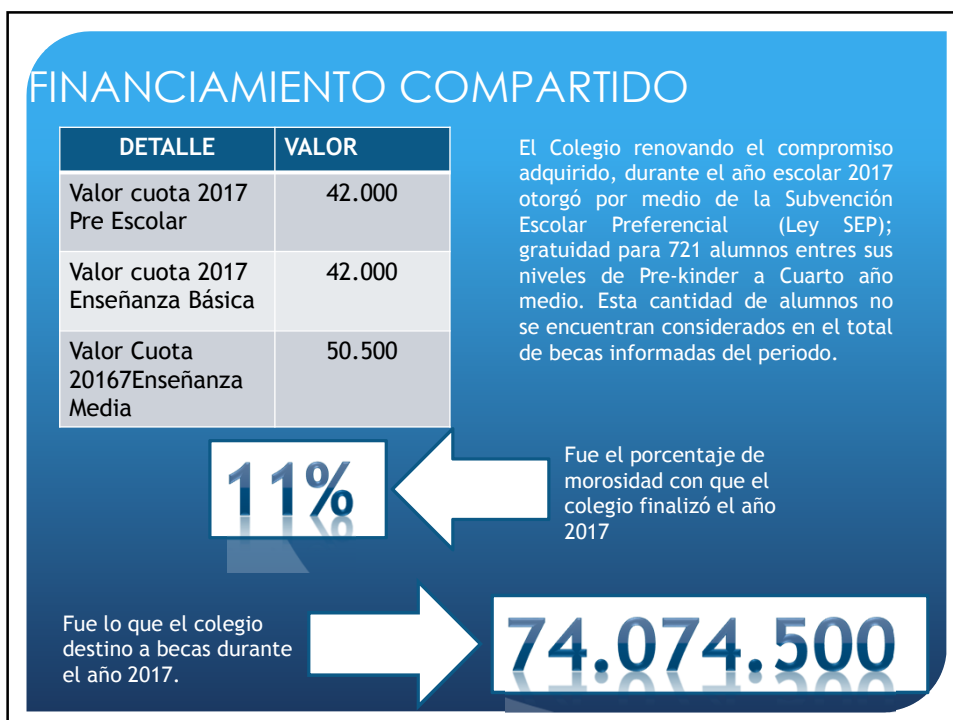
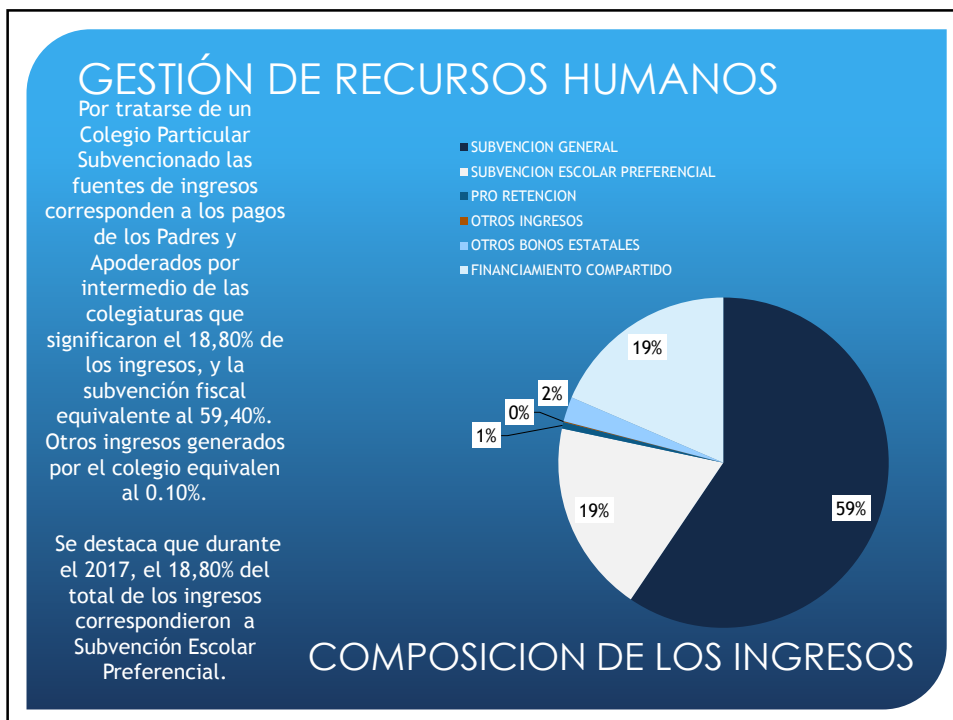

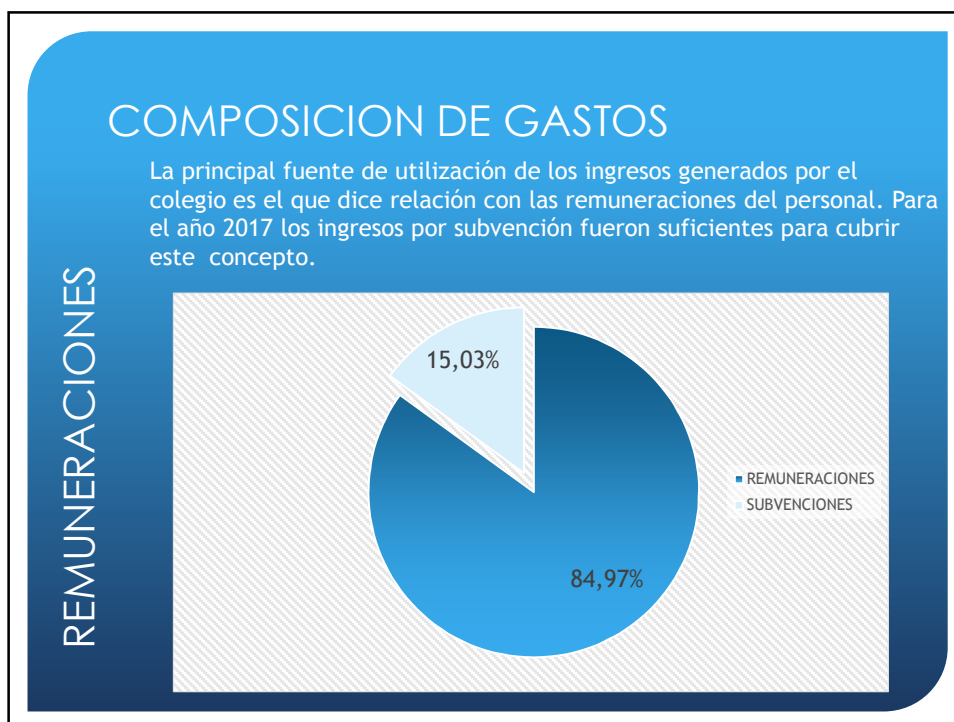

MISIÓN

Colegio Chile es una Institución educativa Científico Humanista de inspiración Humanista Cristiana, centrada en la formación de personas desde su diversidad, que promueve valores como la Tolerancia, el Respeto y la Honestidad, para que en su proceso de construcción de la autonomía, desarrollen competencias que les permitan transformarse en ciudadanos pluralistas y democráticos, líderes en el área que les corresponda desempeñarse, siendo el ingreso a la Educación Superior, uno de nuestros propósitos fundamentales. Nuestro colegio sustentará el logro de esta misión en un ambiente escolar de calidad y una participación activa y comprometida de nuestra comunidad educativa.

VISIÓN

Colegio Chile sustentado en su historia arraigada al corazón de la comuna de San Miguel, aspira a ser una institución de excelencia, líder en la gestión pedagógica, siendo reconocida por la calidad humana y profesional de sus docentes cuyo trabajo se orienta al logro de nuestra Misión y por contribuir al desarrollo de una sociedad más justa.

DOTACIÓN 2017

Equipo Directivo	11
Profesores/as	95
Asistentes Educación	50
TOTAL	156

EFICIENCIA INTERNA

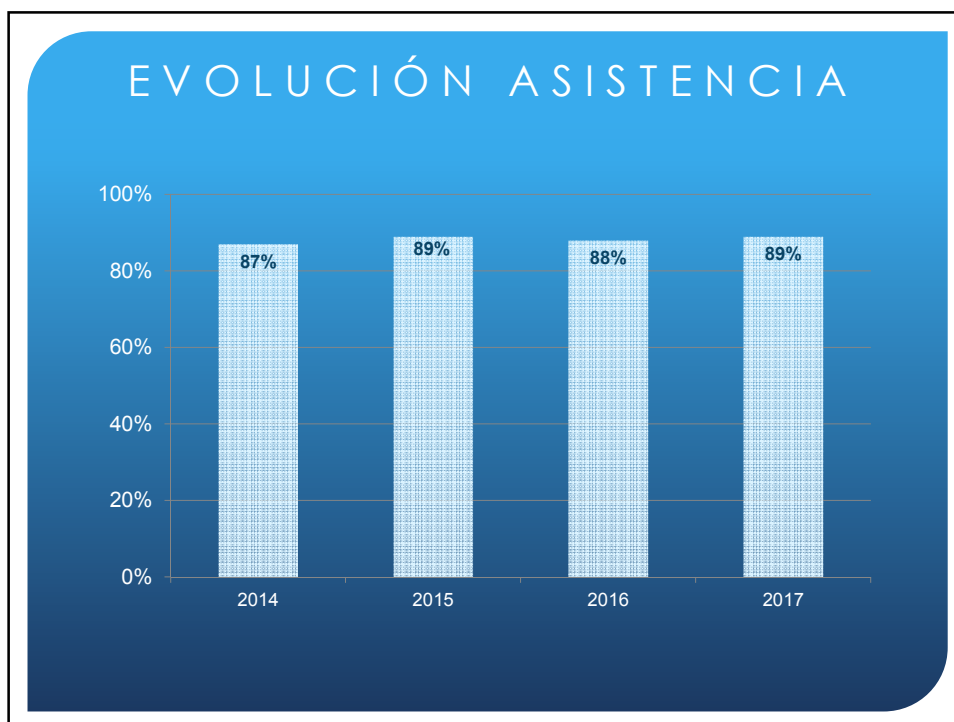
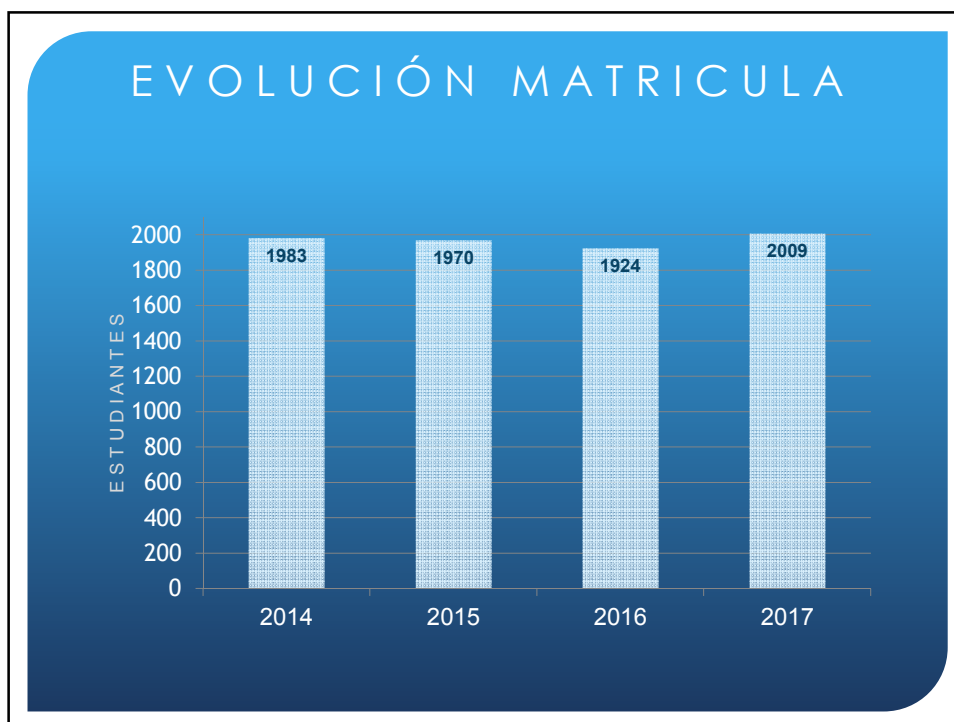

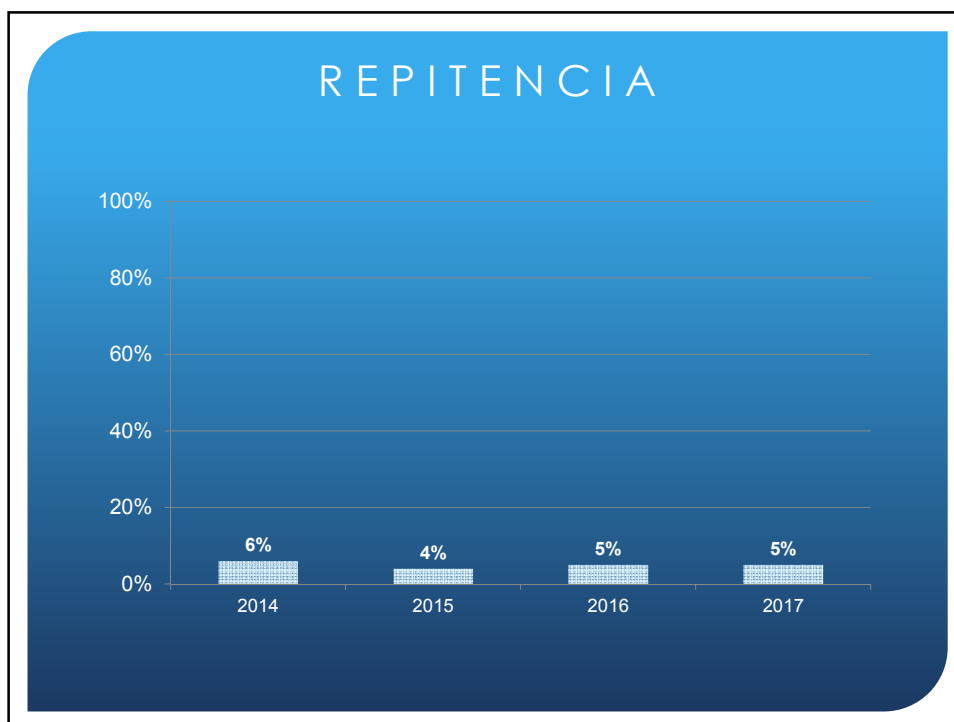

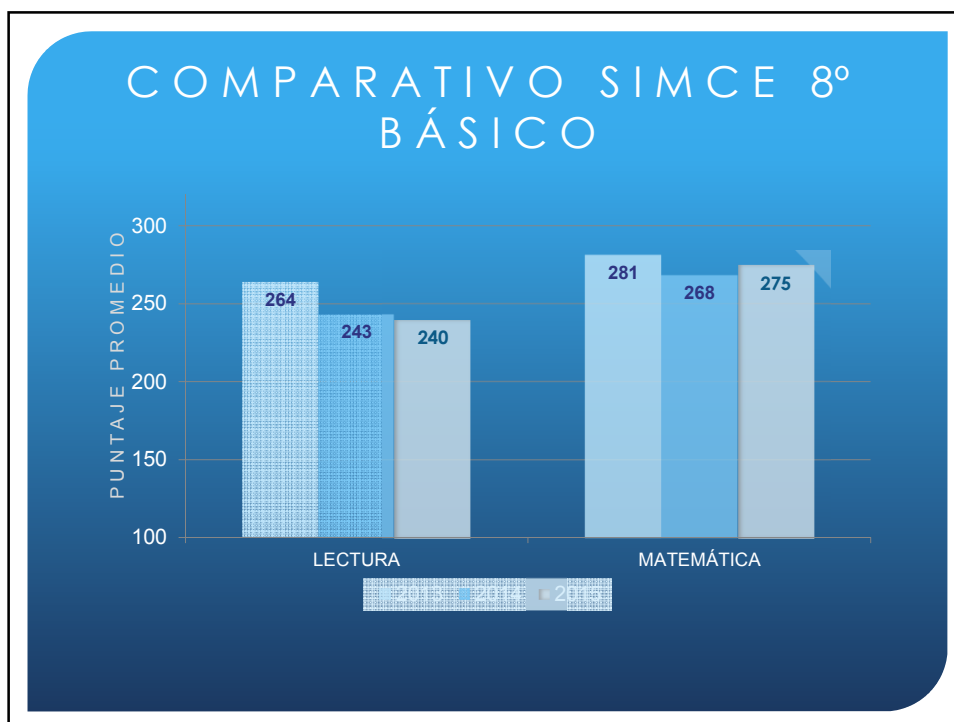
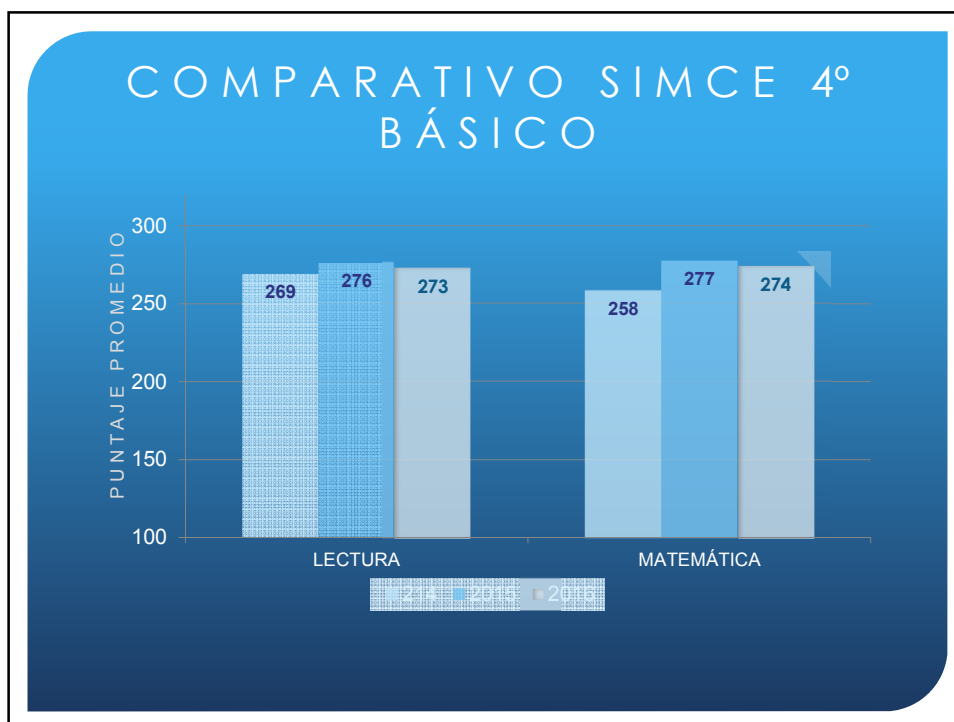

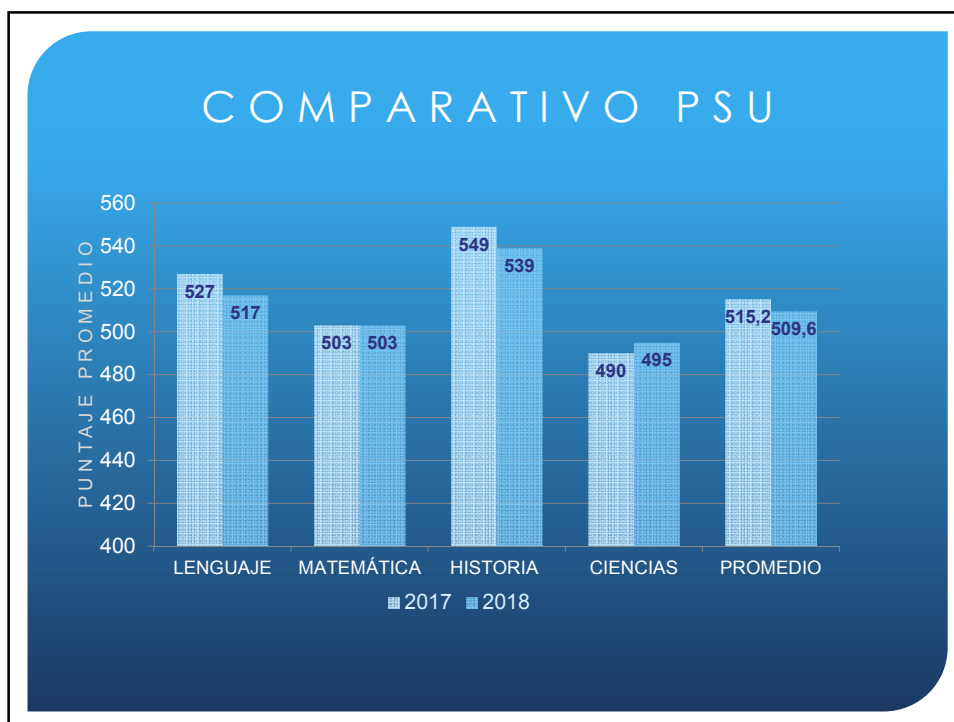
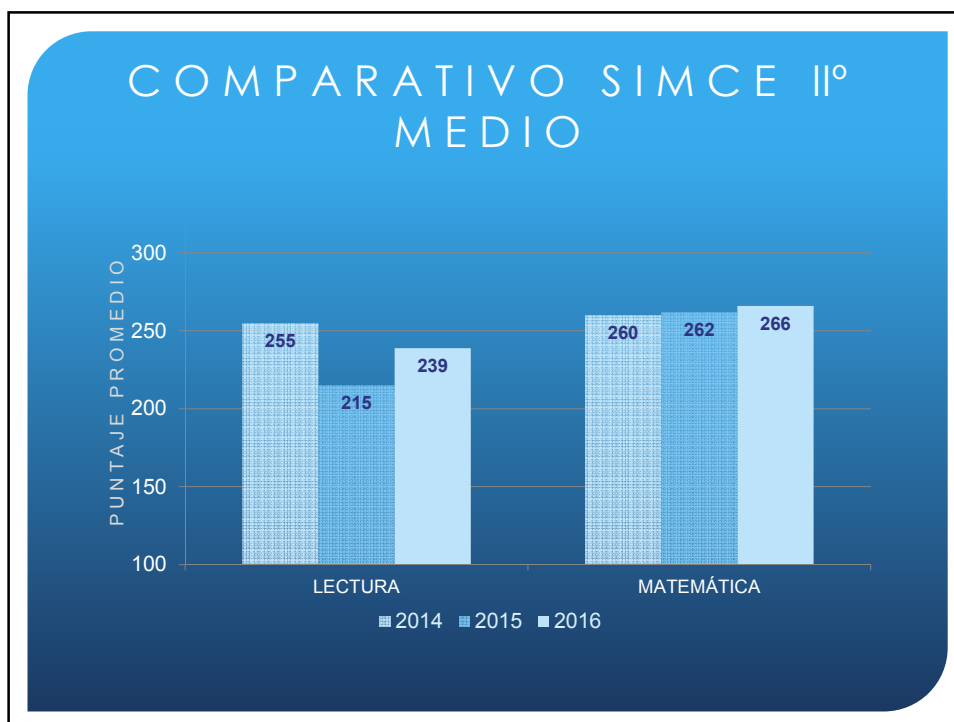

CONSULTAS A CONSEJO ESCOLAR 2017

- Adquisición de textos de apoyo en lenguaje y comunicación en Ed. Básica.
(Comprensión lectora y Lectópolis).

LOGROS INSTITUCIONALES

- Mediciones externas de proceso y cierre.
- Desarrollo de proyecto Comprensión Lectora Santillana.
- Alianza con editoriales para apoyo plan lector.
- Suscripción a publicaciones periódicas gratuitas.
Perfeccionamiento profesores/as: Universidad Autónoma, Aptus.
- Clasificación de Agencia de la Calidad: medio.

LOGROS INSTITUCIONALES

- Elaboración y desarrollo de PME.
- Democratización elección del CC EE con participación universal.
- Selección de Volleyball obtiene logros a nivel regional. (publicación diario El Mercurio).
- Implementación de talleres académicos y extracurriculares.

OBJETIVOS INSTITUCIONALES 2018

- Aumentar la participación de la comunidad educativa. (CGPPAA - CCEE)
- Mejorar asistencia de estudiantes.
- Desarrollo de sellos institucionales.
- Promover Hábitos de Vida Saludable y Autocuidado.
- Mejorar niveles de promoción escolar.
- Mejorar resultados en mediciones externas.



• GRACIAS POR SU ATENCION

CUENTA PÚBLICA 2018

COLEGIO CHILE



GESTIÓN DE RECURSOS HUMANOS

CATEGORIA	N° TRAB.
Docentes (Aula, Direct, Apoyo)	103
Asistentes de la Educación	53
TOTAL PLANTA 2017	156

Para un colegio su principal fuente de apoyo es, sin lugar a dudas, el recurso humano. La estructura del recurso para el año 2017 fue:



106

50



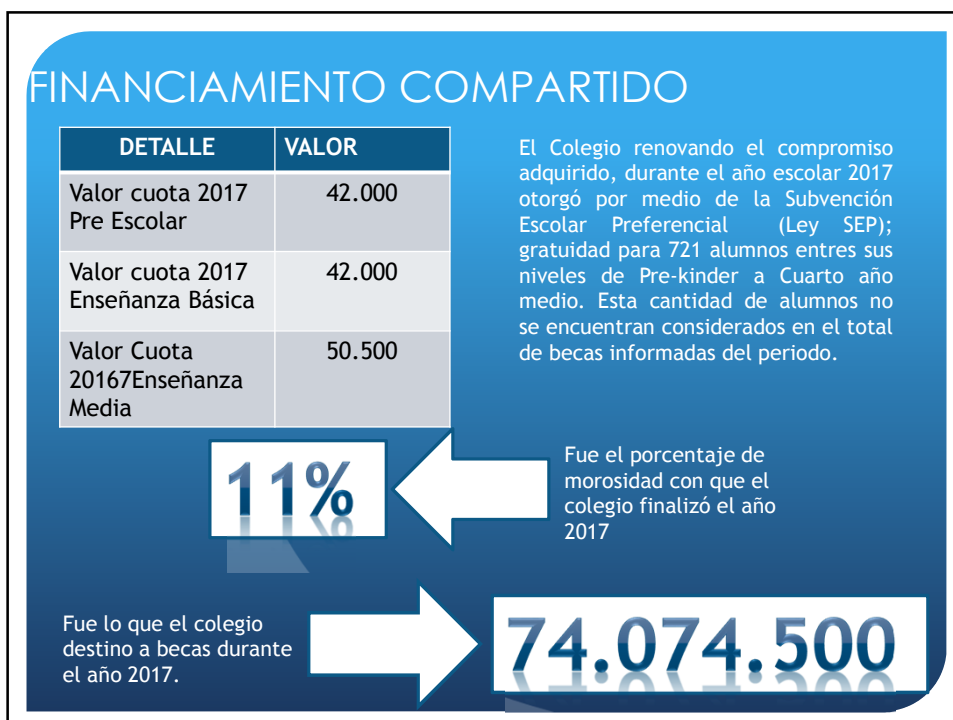
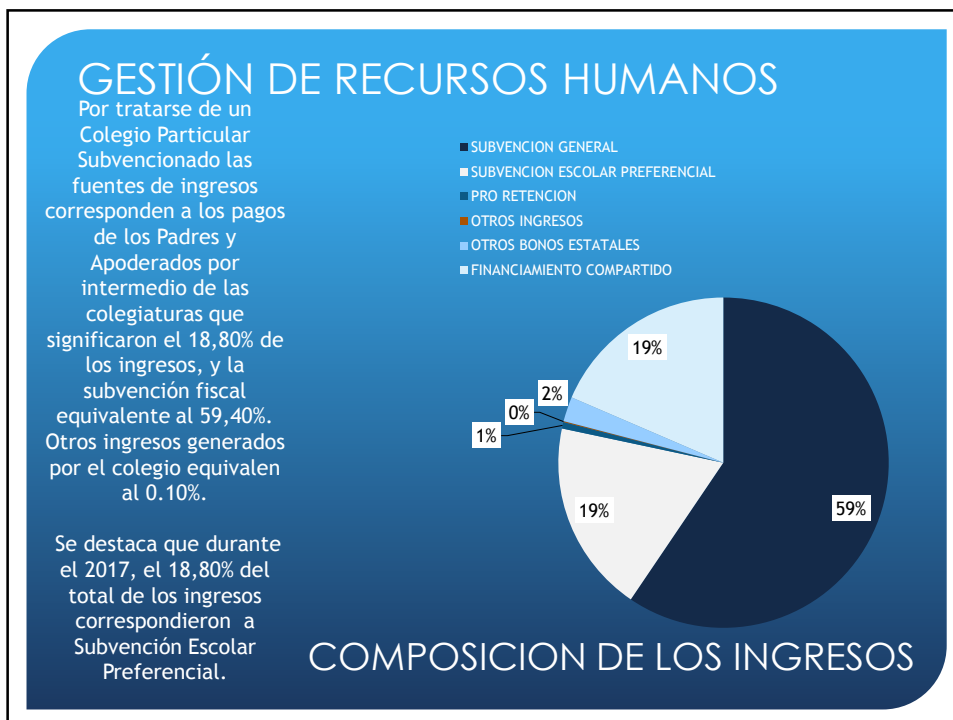

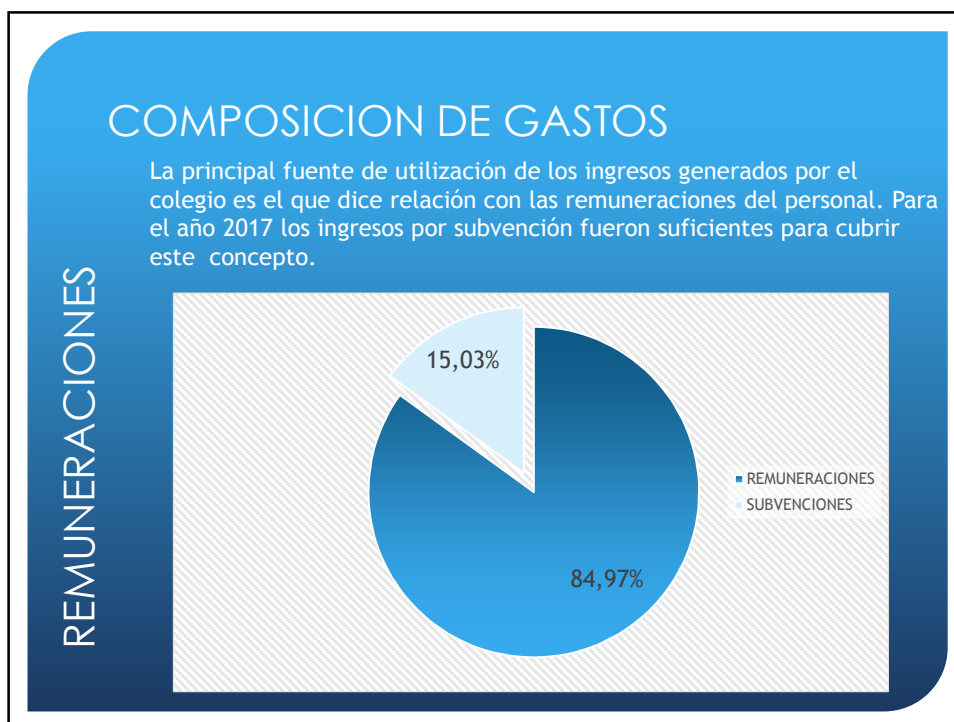

MISIÓN

Colegio Chile es una Institución educativa Científico Humanista de inspiración Humanista Cristiana, centrada en la formación de personas desde su diversidad, que promueve valores como la Tolerancia, el Respeto y la Honestidad, para que en su proceso de construcción de la autonomía, desarrollen competencias que les permitan transformarse en ciudadanos pluralistas y democráticos, líderes en el área que les corresponda desempeñarse, siendo el ingreso a la Educación Superior, uno de nuestros propósitos fundamentales. Nuestro colegio sustentará el logro de esta misión en un ambiente escolar de calidad y una participación activa y comprometida de nuestra comunidad educativa.

VISIÓN

Colegio Chile sustentado en su historia arraigada al corazón de la comuna de San Miguel, aspira a ser una institución de excelencia, líder en la gestión pedagógica, siendo reconocida por la calidad humana y profesional de sus docentes cuyo trabajo se orienta al logro de nuestra Misión y por contribuir al desarrollo de una sociedad más justa.

DOTACIÓN 2017

Equipo Directivo	11
Profesores/as	95
Asistentes Educación	50
TOTAL	156

EFICIENCIA INTERNA

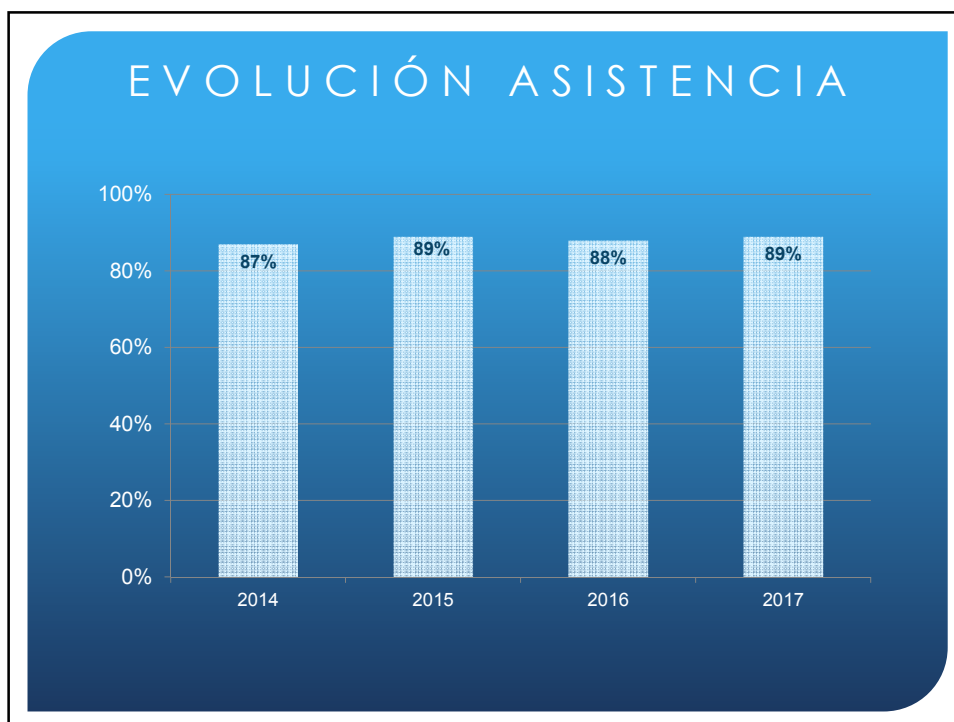
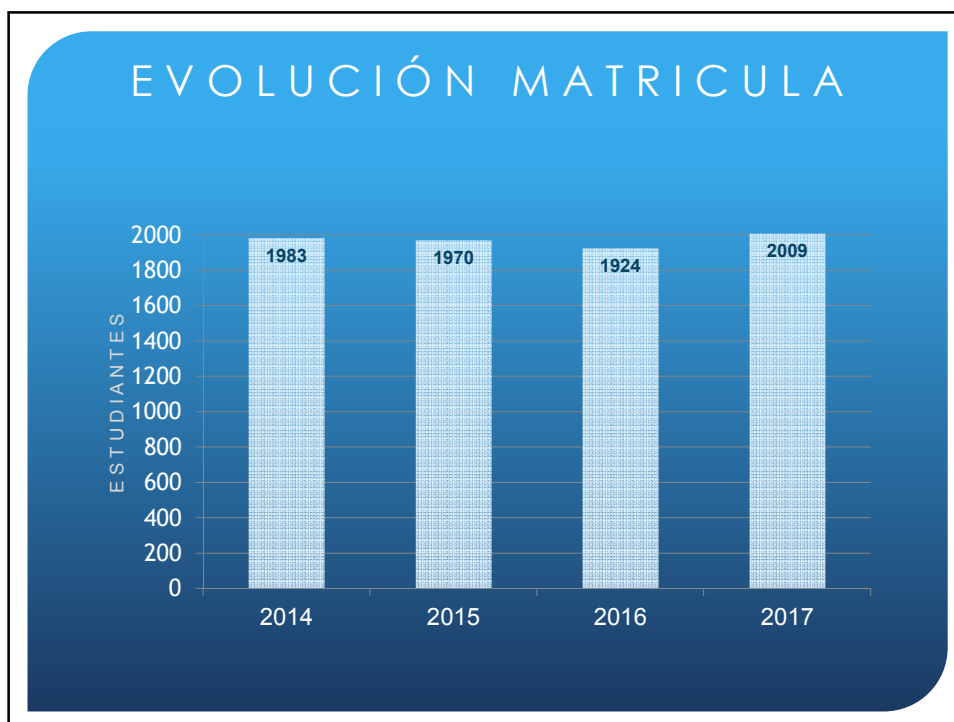

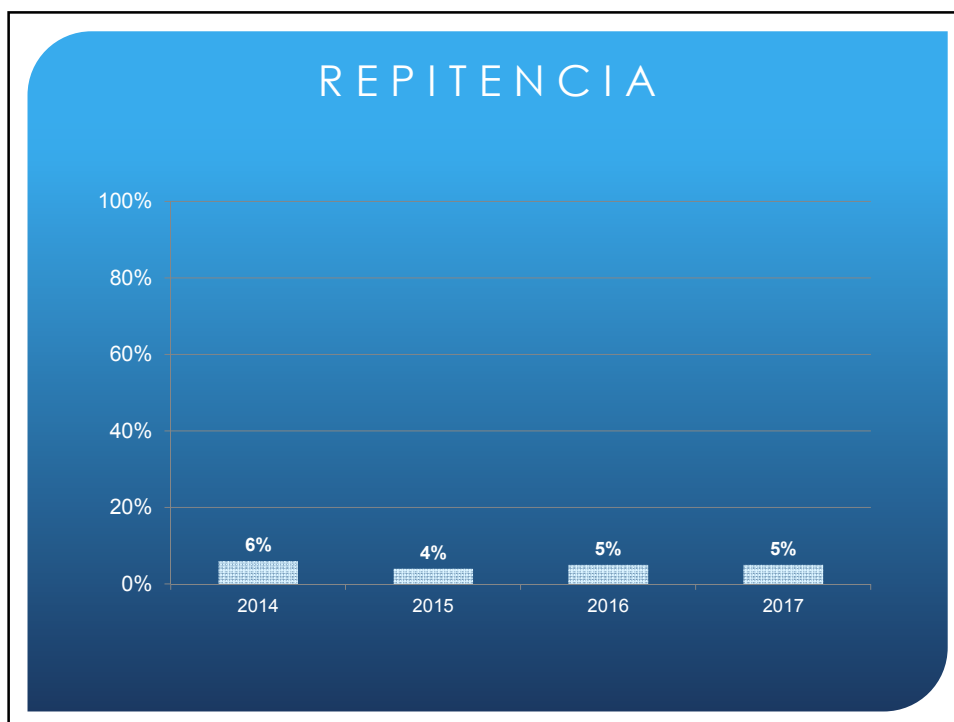
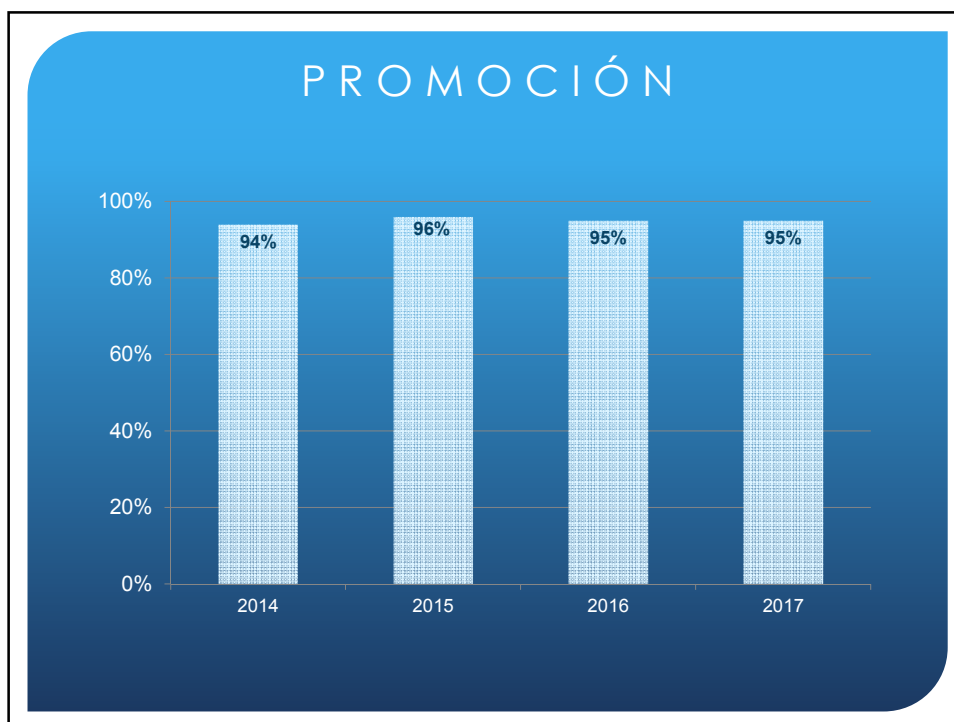

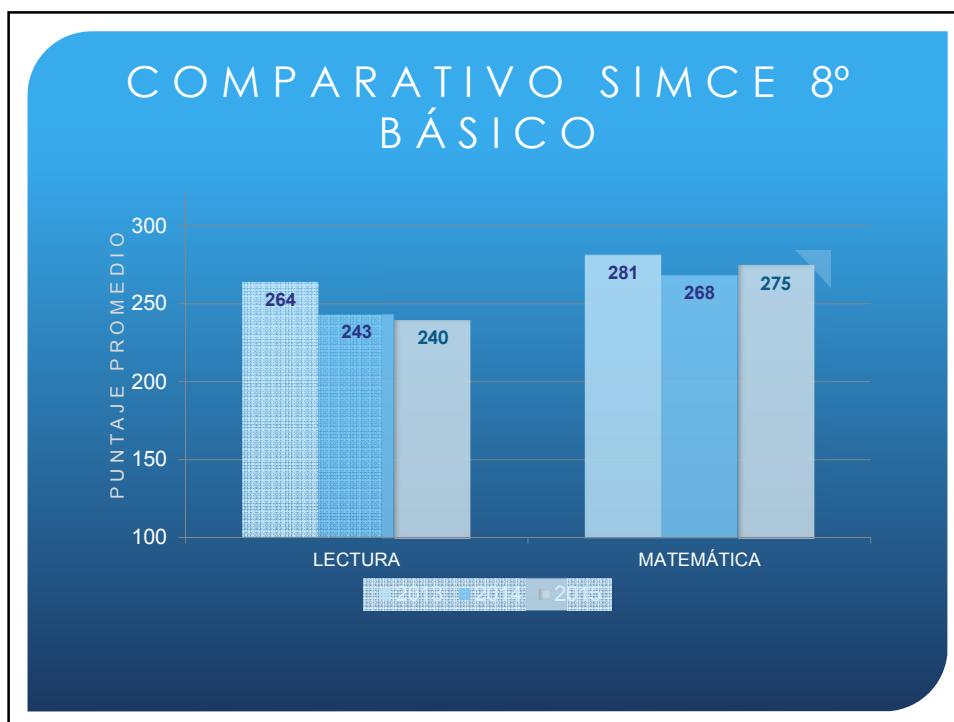
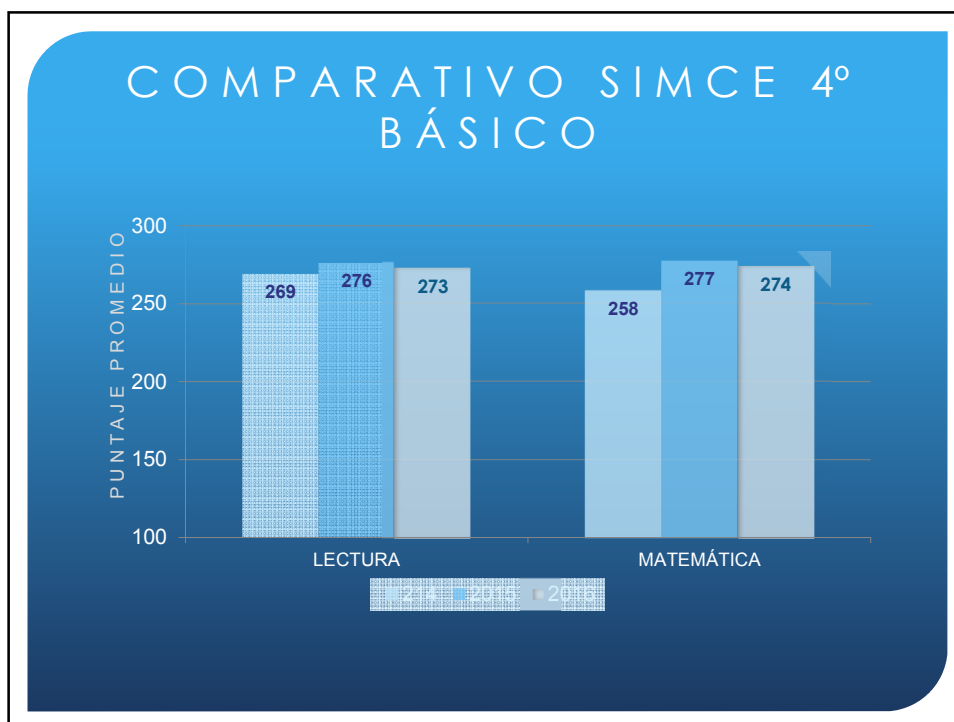

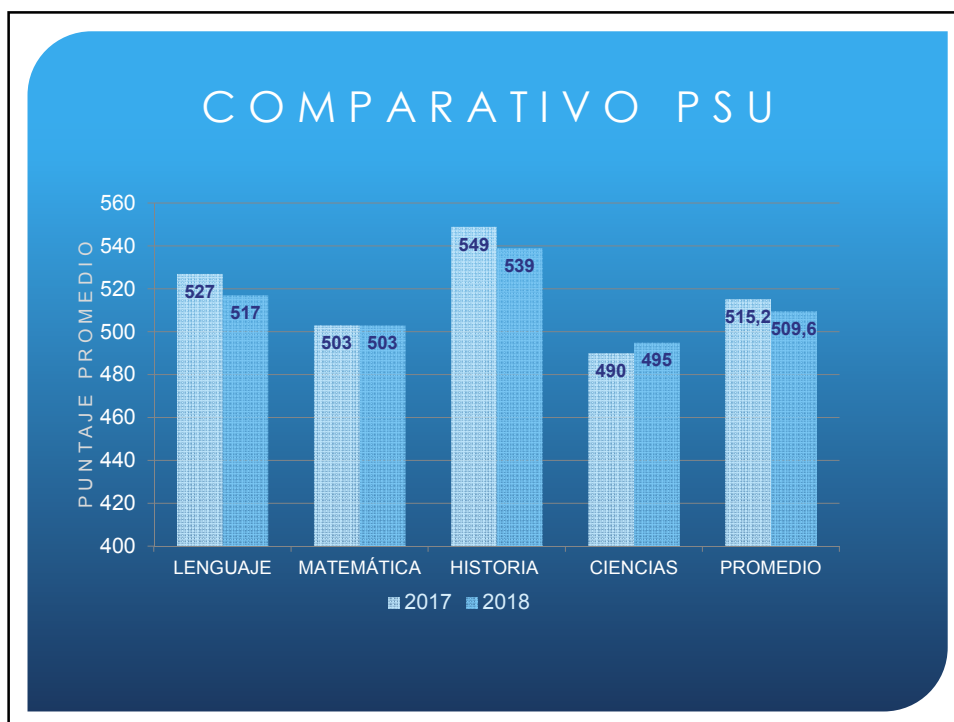
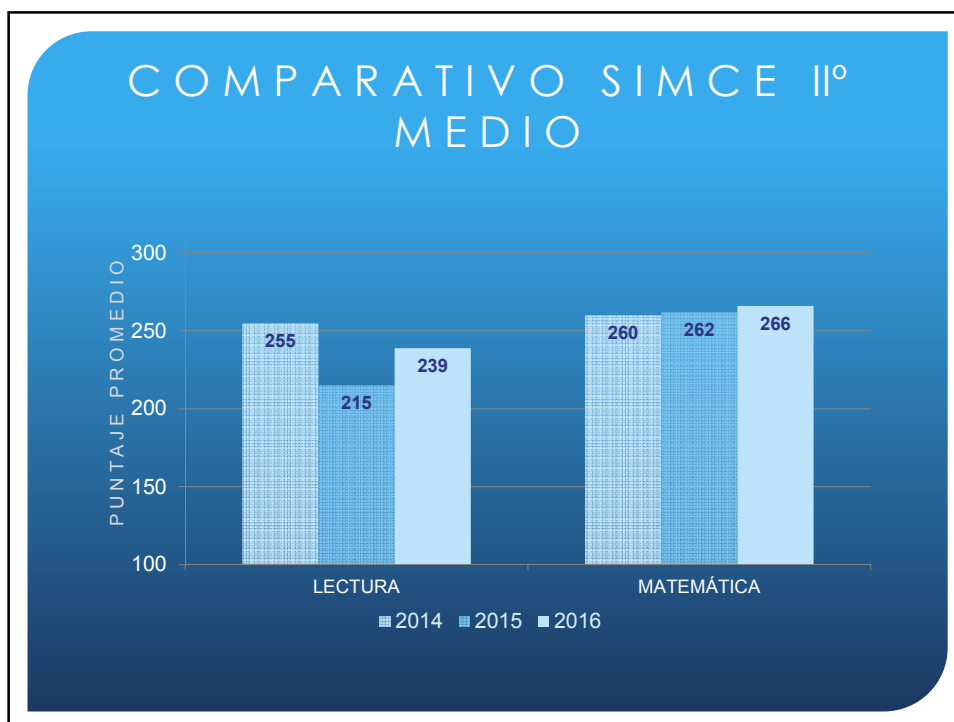

CONSULTAS A CONSEJO ESCOLAR 2017

- Adquisición de textos de apoyo en lenguaje y comunicación en Ed. Básica.
(Comprensión lectora y Lectópolis).

LOGROS INSTITUCIONALES

- Mediciones externas de proceso y cierre.
- Desarrollo de proyecto Comprensión Lectora Santillana.
- Alianza con editoriales para apoyo plan lector.
- Suscripción a publicaciones periódicas gratuitas.
Perfeccionamiento profesores/as: Universidad Autónoma, Aptus.
- Clasificación de Agencia de la Calidad: medio.

LOGROS INSTITUCIONALES

- Elaboración y desarrollo de PME.
- Democratización elección del CC EE con participación universal.
- Selección de Volleyball obtiene logros a nivel regional. (publicación diario El Mercurio).
- Implementación de talleres académicos y extracurriculares.

OBJETIVOS INSTITUCIONALES 2018

- Aumentar la participación de la comunidad educativa. (CGPPAA - CCEE)
- Mejorar asistencia de estudiantes.
- Desarrollo de sellos institucionales.
- Promover Hábitos de Vida Saludable y Autocuidado.
- Mejorar niveles de promoción escolar.
- Mejorar resultados en mediciones externas.



• GRACIAS POR SU ATENCION

CUENTA PÚBLICA 2018

COLEGIO CHILE



GESTIÓN DE RECURSOS HUMANOS

CATEGORIA	N° TRAB.
Docentes (Aula, Direct, Apoyo)	103
Asistentes de la Educación	53
TOTAL PLANTA 2017	156

Para un colegio su principal fuente de apoyo es, sin lugar a dudas, el recurso humano. La estructura del recurso para el año 2017 fue:



106

50



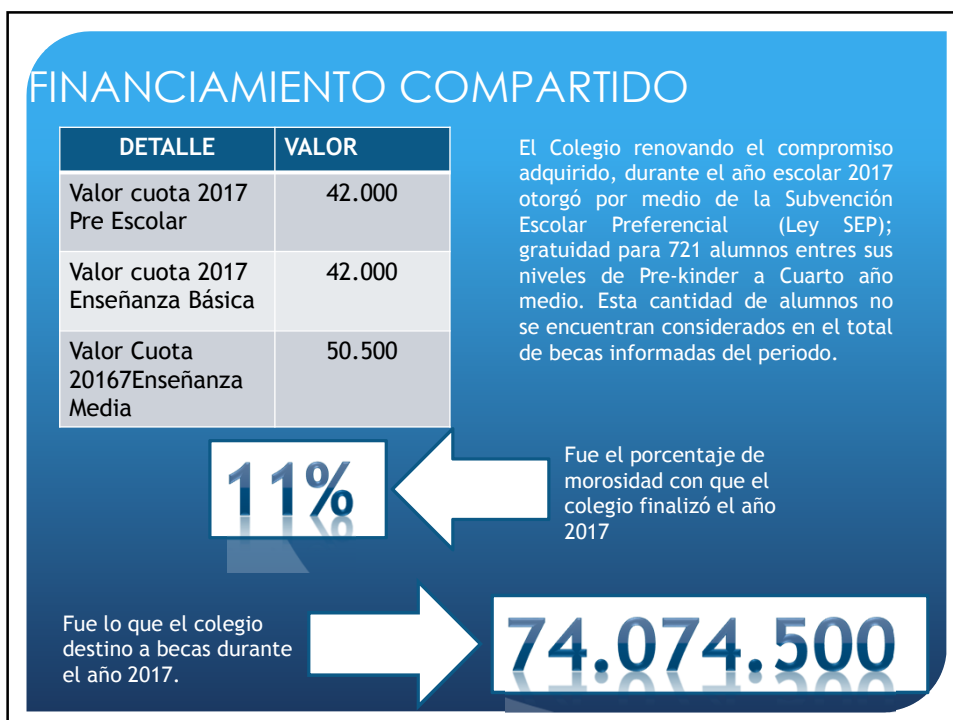
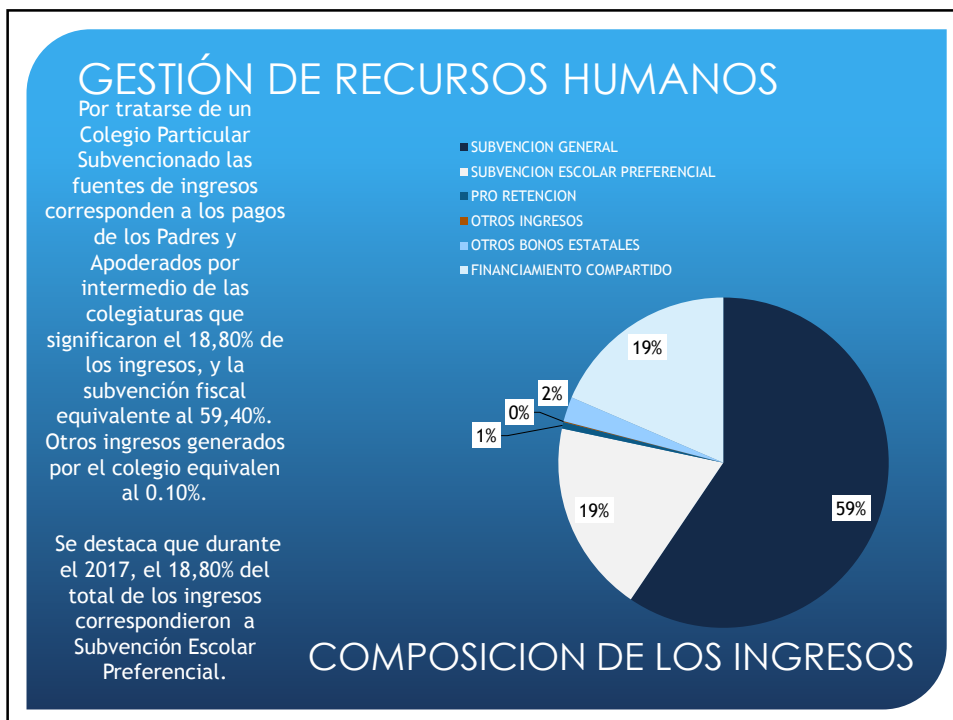

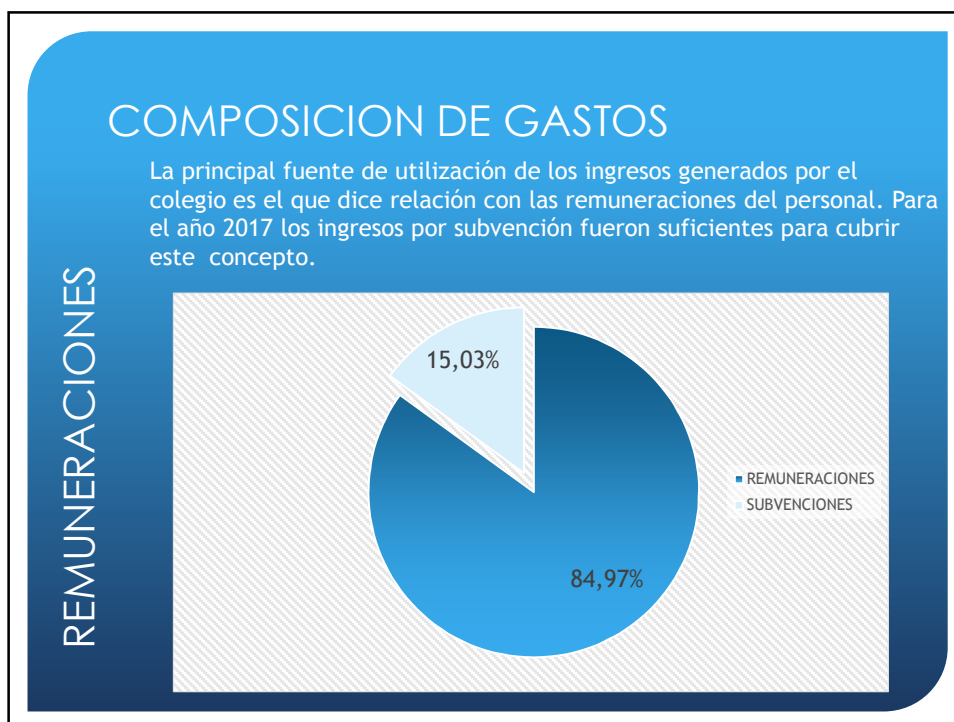

MISIÓN

Colegio Chile es una Institución educativa Científico Humanista de inspiración Humanista Cristiana, centrada en la formación de personas desde su diversidad, que promueve valores como la Tolerancia, el Respeto y la Honestidad, para que en su proceso de construcción de la autonomía, desarrollen competencias que les permitan transformarse en ciudadanos pluralistas y democráticos, líderes en el área que les corresponda desempeñarse, siendo el ingreso a la Educación Superior, uno de nuestros propósitos fundamentales. Nuestro colegio sustentará el logro de esta misión en un ambiente escolar de calidad y una participación activa y comprometida de nuestra comunidad educativa.

VISIÓN

Colegio Chile sustentado en su historia arraigada al corazón de la comuna de San Miguel, aspira a ser una institución de excelencia, líder en la gestión pedagógica, siendo reconocida por la calidad humana y profesional de sus docentes cuyo trabajo se orienta al logro de nuestra Misión y por contribuir al desarrollo de una sociedad más justa.

DOTACIÓN 2017

Equipo Directivo	11
Profesores/as	95
Asistentes Educación	50
TOTAL	156

EFICIENCIA INTERNA

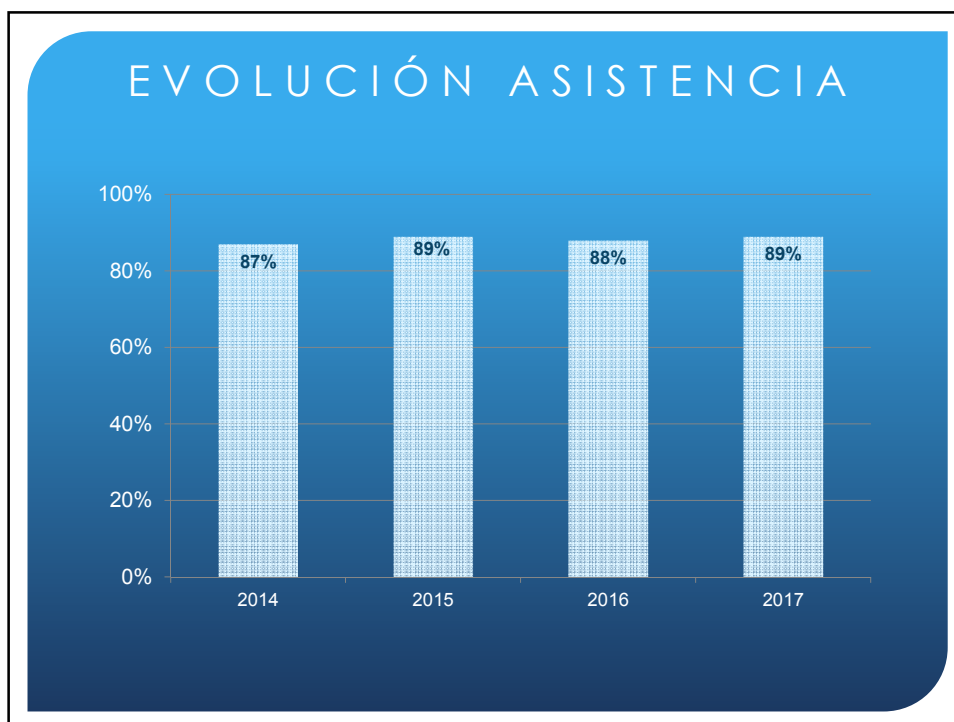
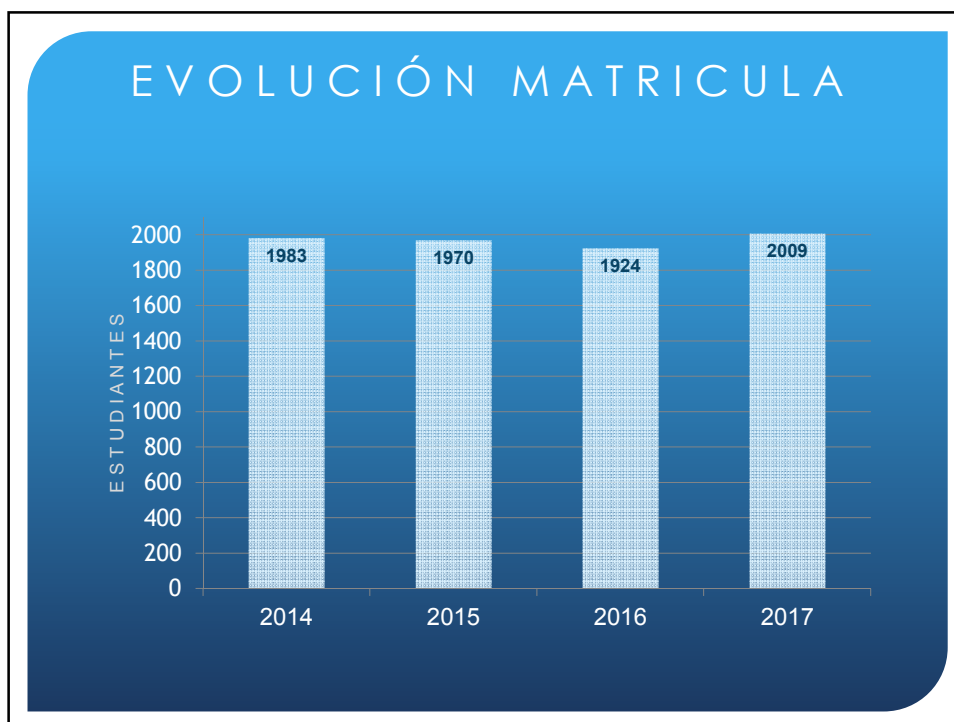

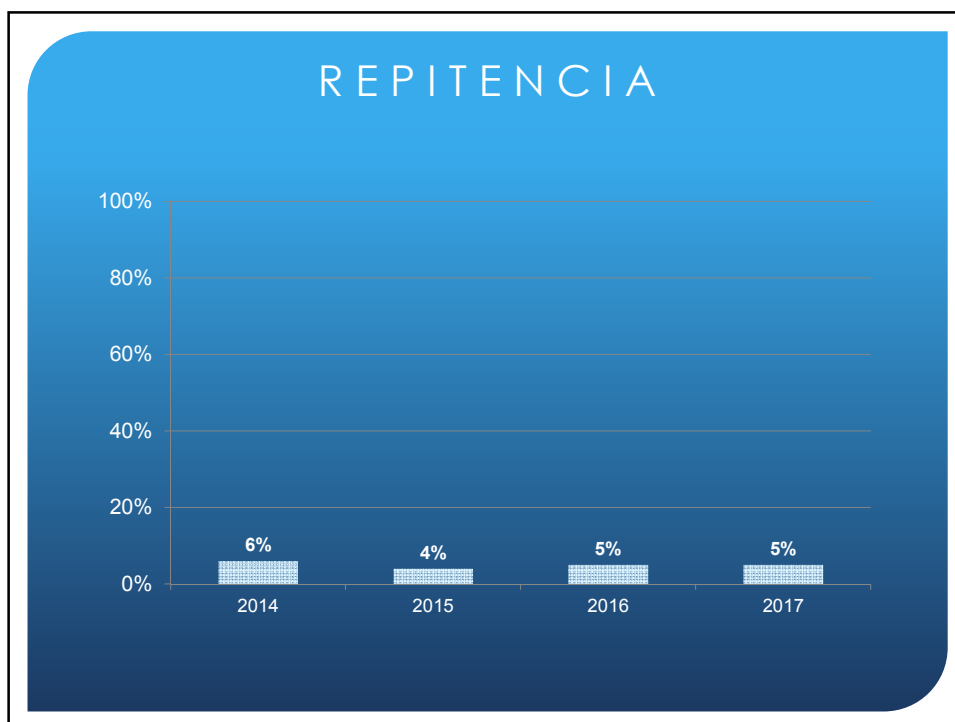

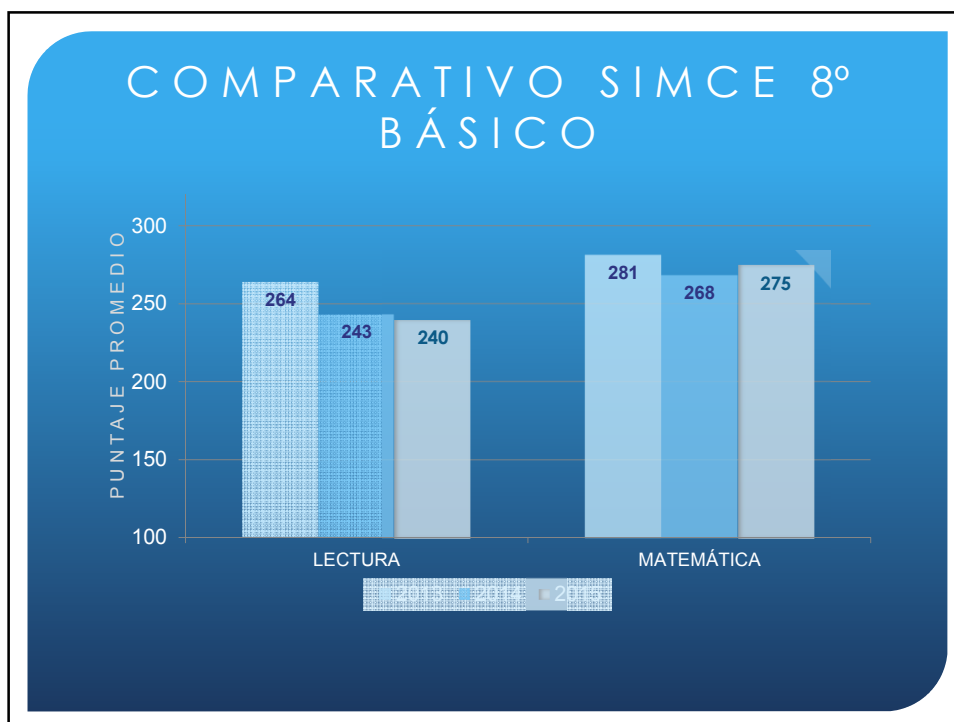
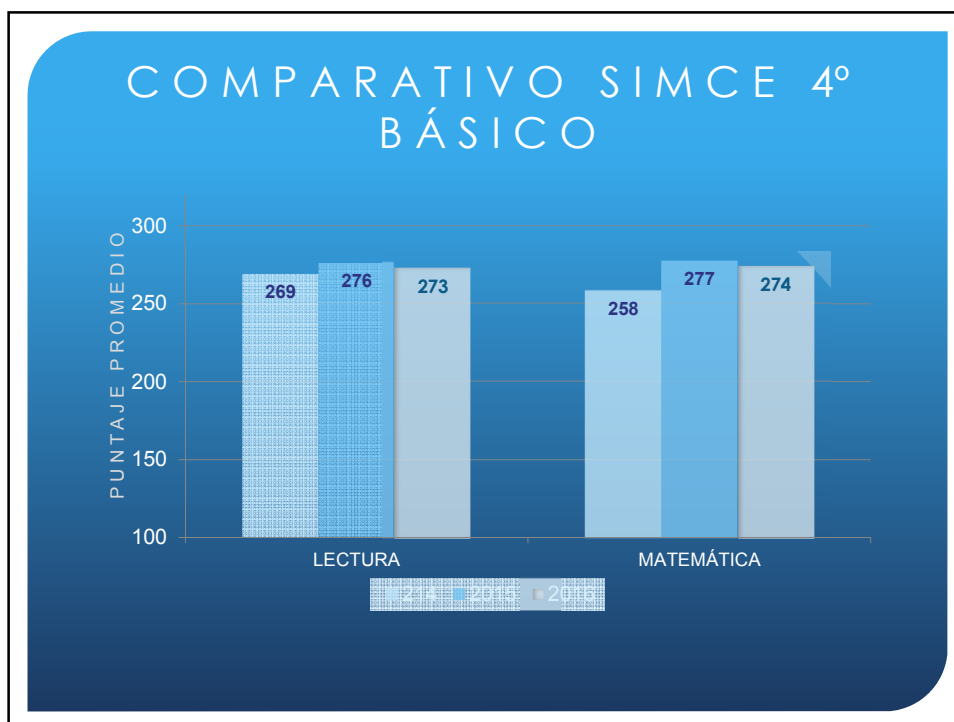

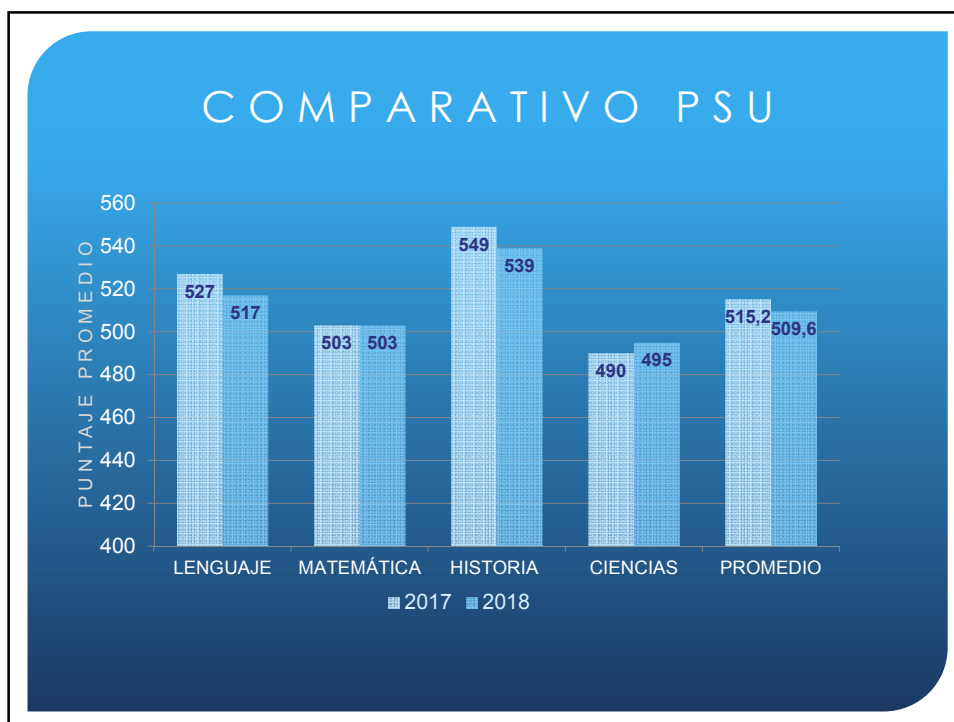
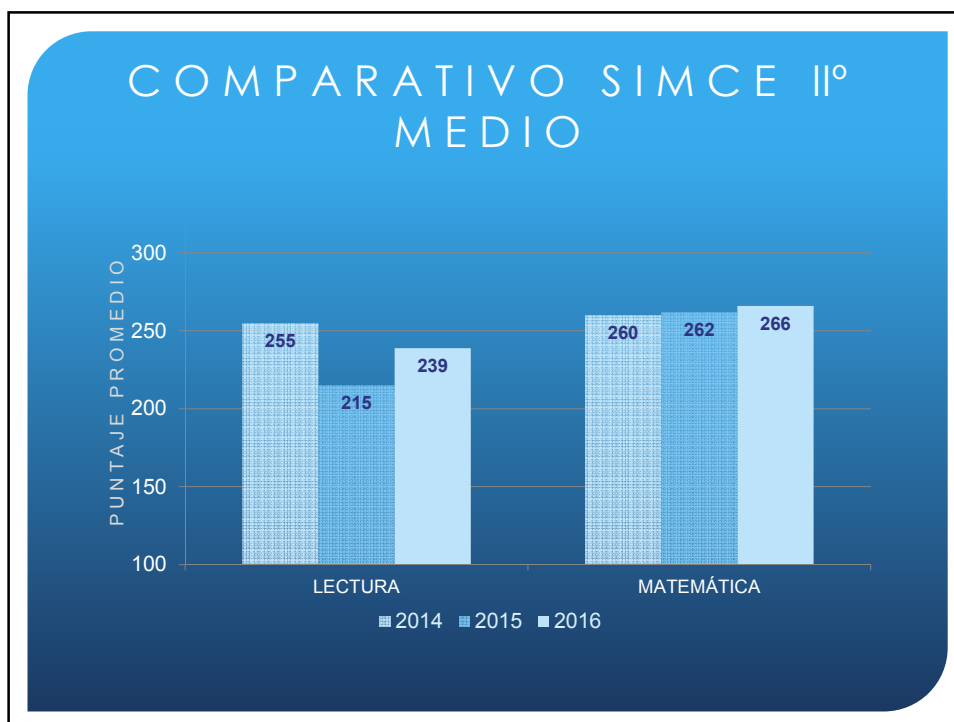

CONSULTAS A CONSEJO ESCOLAR 2017

- Adquisición de textos de apoyo en lenguaje y comunicación en Ed. Básica.
(Comprensión lectora y Lectópolis).

LOGROS INSTITUCIONALES

- Mediciones externas de proceso y cierre.
- Desarrollo de proyecto Comprensión Lectora Santillana.
- Alianza con editoriales para apoyo plan lector.
- Suscripción a publicaciones periódicas gratuitas.
Perfeccionamiento profesores/as: Universidad Autónoma, Aptus.
- Clasificación de Agencia de la Calidad: medio.

LOGROS INSTITUCIONALES

- Elaboración y desarrollo de PME.
- Democratización elección del CC EE con participación universal.
- Selección de Volleyball obtiene logros a nivel regional. (publicación diario El Mercurio).
- Implementación de talleres académicos y extracurriculares.

OBJETIVOS INSTITUCIONALES 2018

- Aumentar la participación de la comunidad educativa. (CGPPAA - CCEE)
- Mejorar asistencia de estudiantes.
- Desarrollo de sellos institucionales.
- Promover Hábitos de Vida Saludable y Autocuidado.
- Mejorar niveles de promoción escolar.
- Mejorar resultados en mediciones externas.



• GRACIAS POR SU ATENCION

CUENTA PÚBLICA 2018

COLEGIO CHILE



GESTIÓN DE RECURSOS HUMANOS

CATEGORIA	N° TRAB.
Docentes (Aula, Direct, Apoyo)	103
Asistentes de la Educación	53
TOTAL PLANTA 2017	156

Para un colegio su principal fuente de apoyo es, sin lugar a dudas, el recurso humano. La estructura del recurso para el año 2017 fue:



106

50



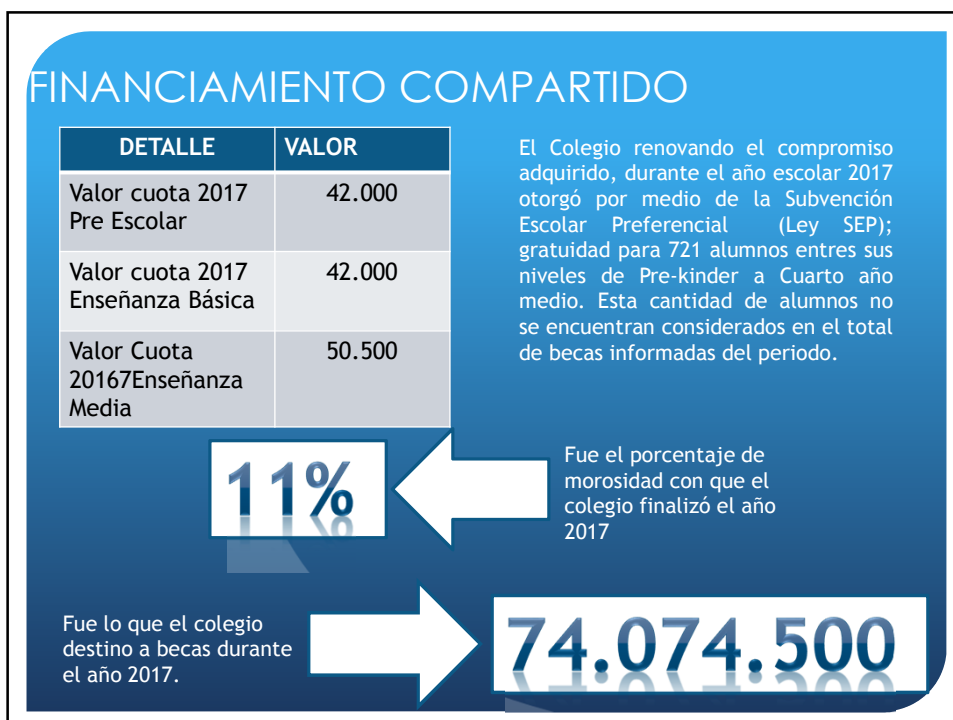
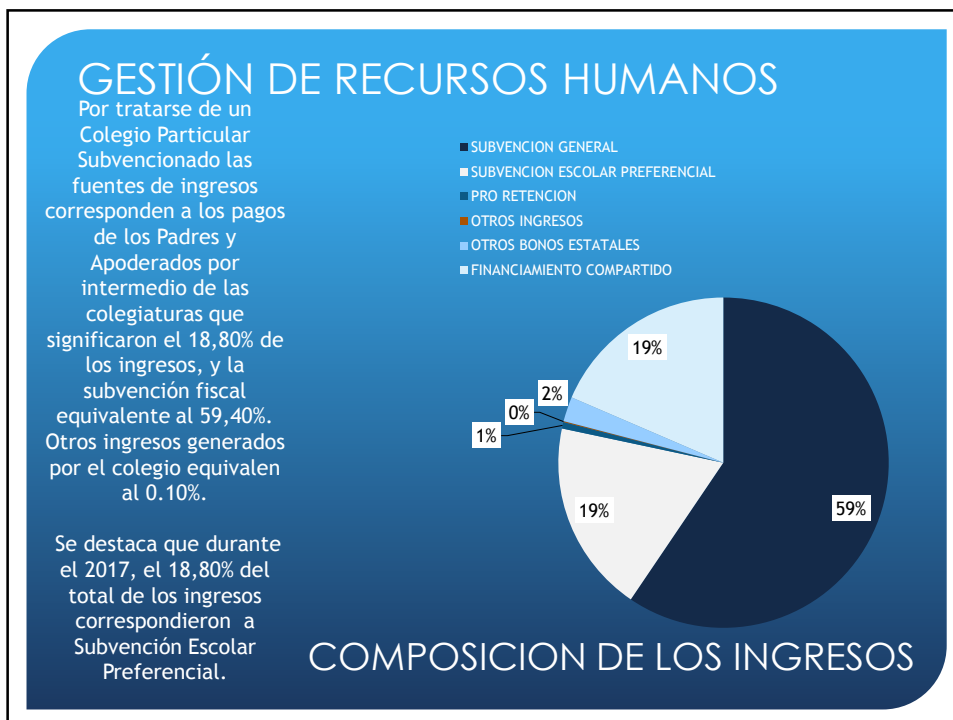

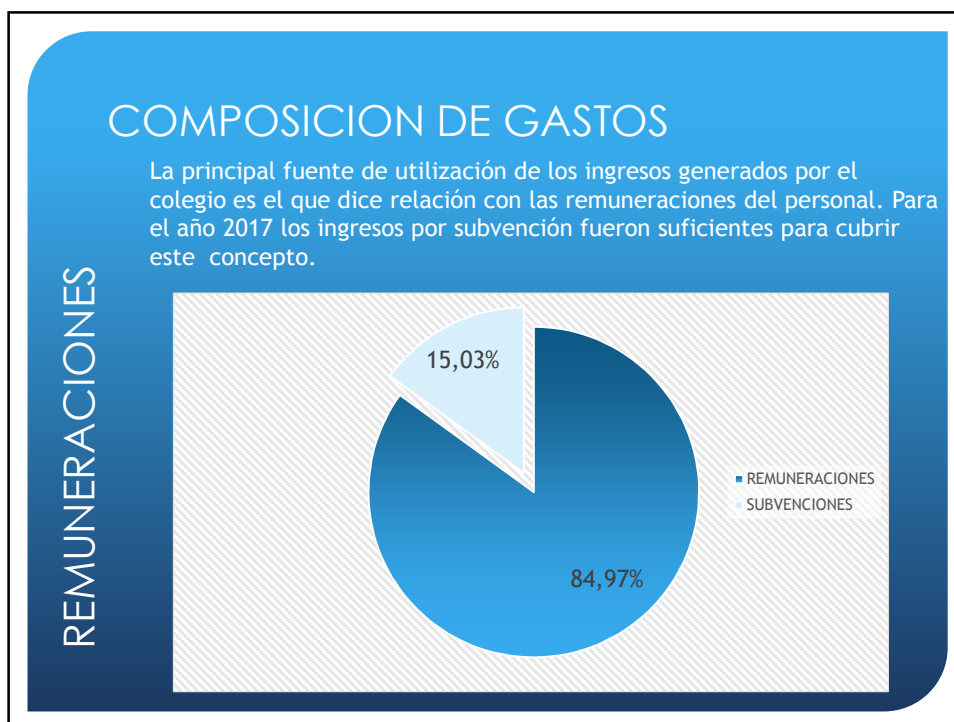

COMPOSICION DE GASTOS



Respecto de la subvención estatal entregada con el objeto de apoyar la gestión de mantenimiento del colegio, durante el ejercicio 2017 se recibió un aporte de \$22.049.023. Ahora bien, en este mismo ítem se hace necesario señalar que el colegio dispuso, en el mismo periodo de tiempo, de \$64.915.399 para cubrir gastos de mantenimiento.

Entre los gastos más significativos destaca que el colegio desembolsó la suma de \$ 54.138.400 anuales correspondientes a servicios básicos tales como luz, agua, teléfono y gas.

Otros gastos

MISIÓN

Colegio Chile es una Institución educativa Científico Humanista de inspiración Humanista Cristiana, centrada en la formación de personas desde su diversidad, que promueve valores como la Tolerancia, el Respeto y la Honestidad, para que en su proceso de construcción de la autonomía, desarrollen competencias que les permitan transformarse en ciudadanos pluralistas y democráticos, líderes en el área que les corresponda desempeñarse, siendo el ingreso a la Educación Superior, uno de nuestros propósitos fundamentales. Nuestro colegio sustentará el logro de esta misión en un ambiente escolar de calidad y una participación activa y comprometida de nuestra comunidad educativa.

VISIÓN

Colegio Chile sustentado en su historia arraigada al corazón de la comuna de San Miguel, aspira a ser una institución de excelencia, líder en la gestión pedagógica, siendo reconocida por la calidad humana y profesional de sus docentes cuyo trabajo se orienta al logro de nuestra Misión y por contribuir al desarrollo de una sociedad más justa.

DOTACIÓN 2017

Equipo Directivo	11
Profesores/as	95
Asistentes Educación	50
TOTAL	156

EFICIENCIA INTERNA

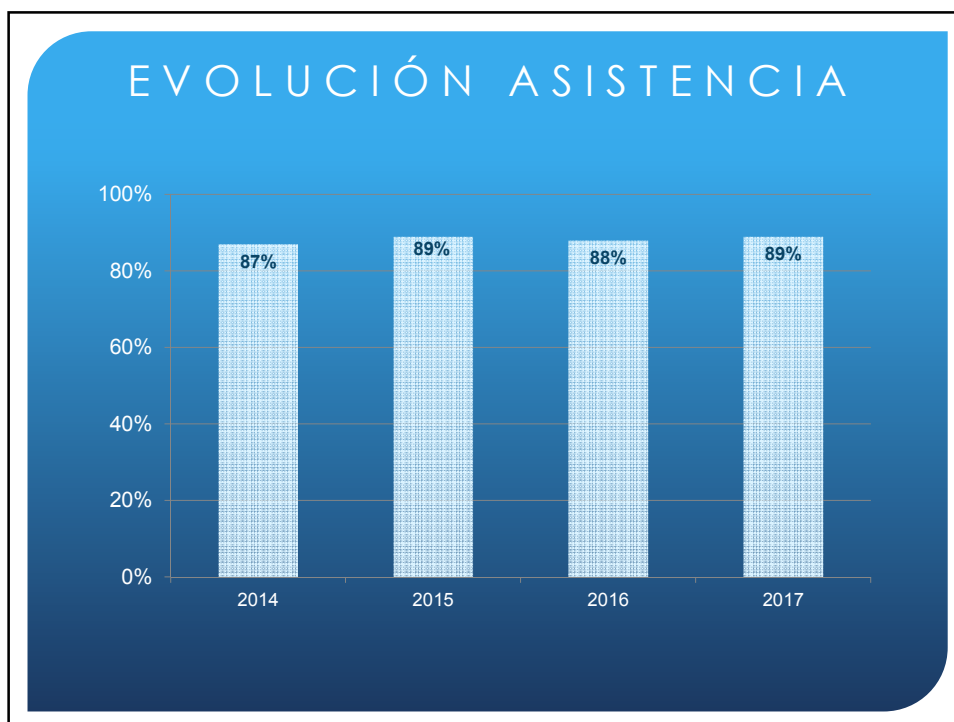
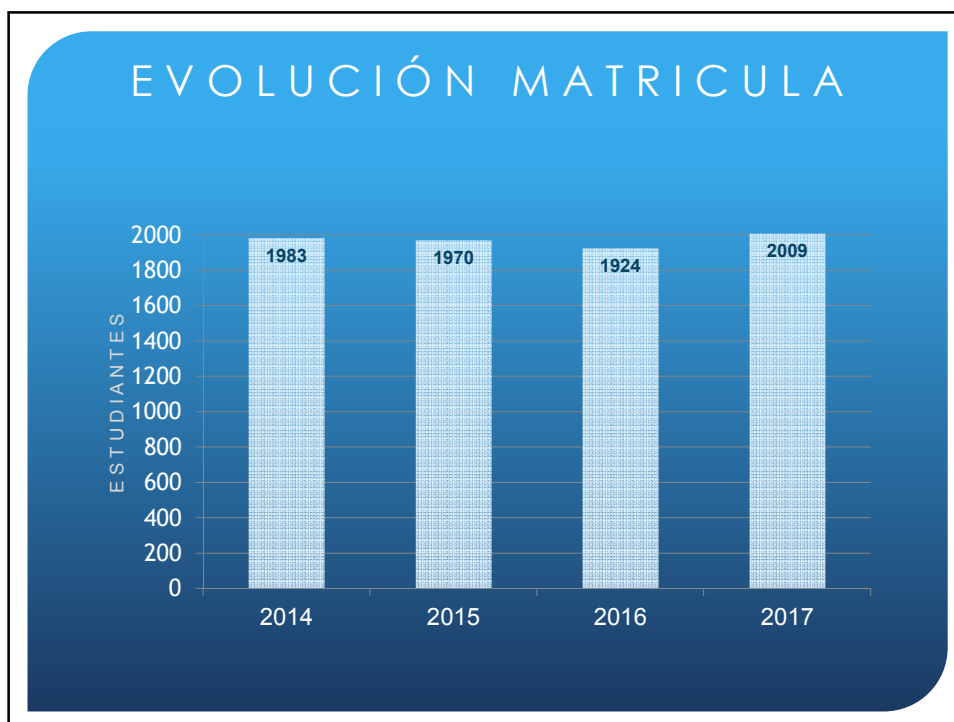

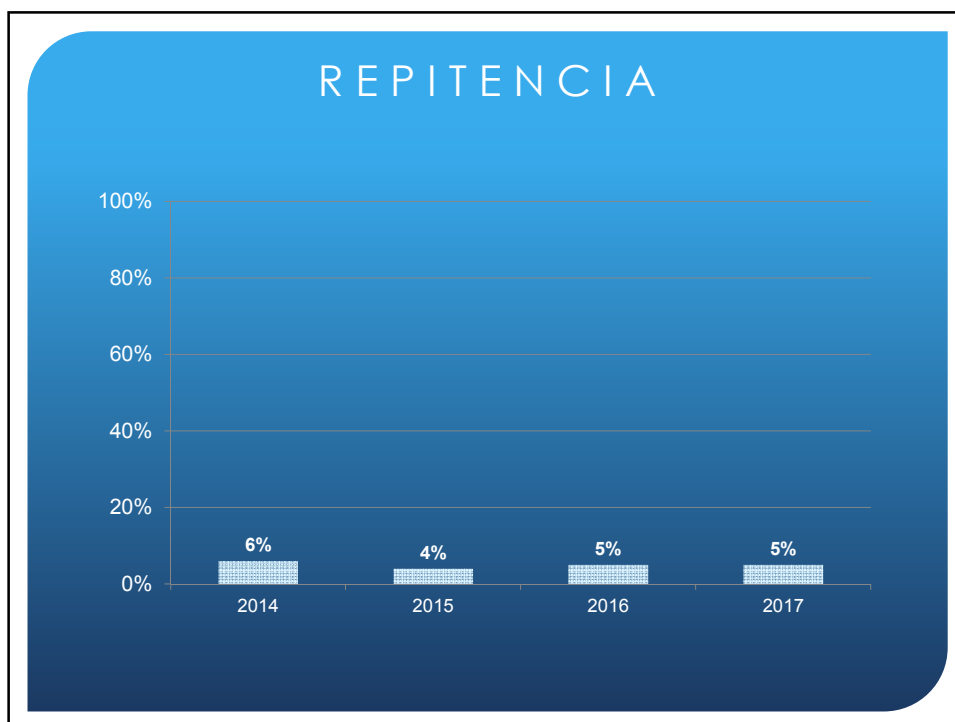

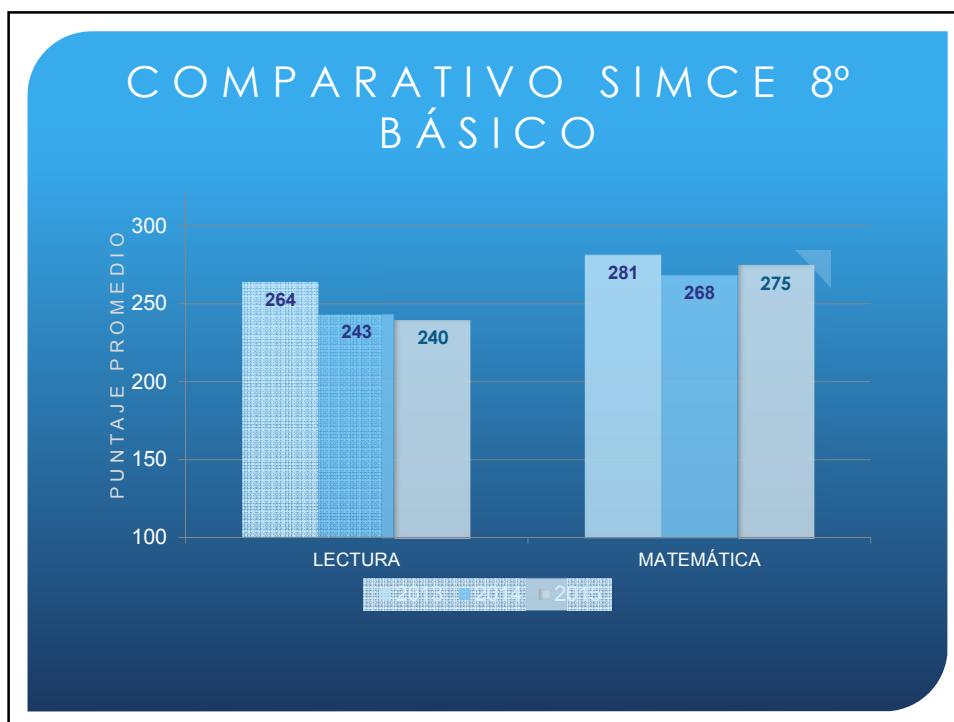
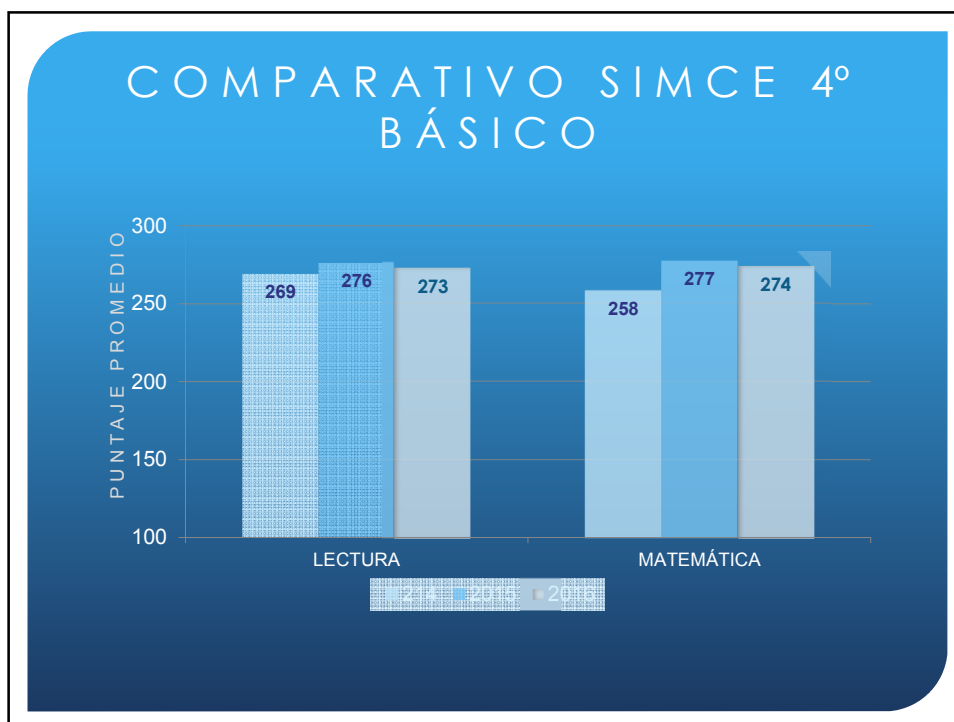

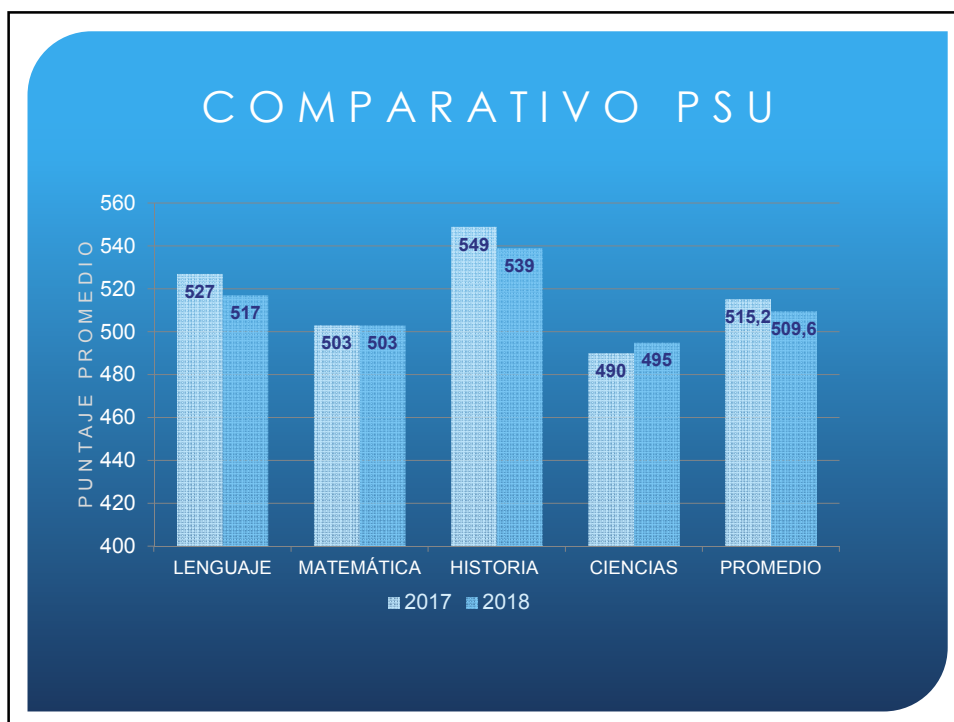
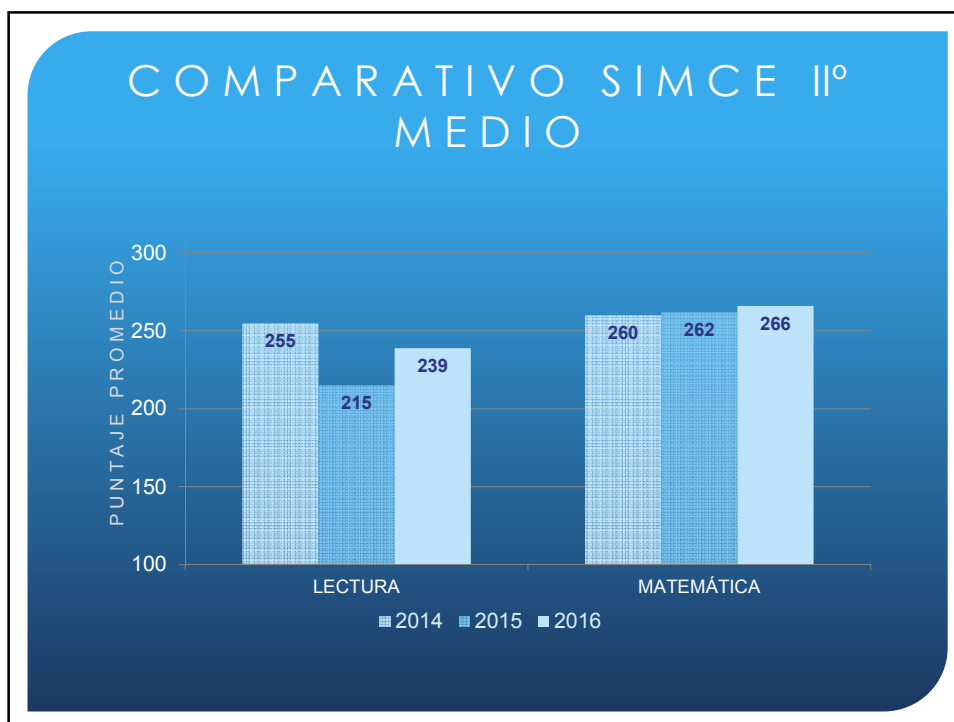

CONSULTAS A CONSEJO ESCOLAR 2017

- Adquisición de textos de apoyo en lenguaje y comunicación en Ed. Básica.
(Comprensión lectora y Lectópolis).

LOGROS INSTITUCIONALES

- Mediciones externas de proceso y cierre.
- Desarrollo de proyecto Comprensión Lectora Santillana.
- Alianza con editoriales para apoyo plan lector.
- Suscripción a publicaciones periódicas gratuitas.
Perfeccionamiento profesores/as: Universidad Autónoma, Aptus.
- Clasificación de Agencia de la Calidad: medio.

LOGROS INSTITUCIONALES

- Elaboración y desarrollo de PME.
- Democratización elección del CC EE con participación universal.
- Selección de Volleyball obtiene logros a nivel regional. (publicación diario El Mercurio).
- Implementación de talleres académicos y extracurriculares.

OBJETIVOS INSTITUCIONALES 2018

- Aumentar la participación de la comunidad educativa. (CGPPAA - CCEE)
- Mejorar asistencia de estudiantes.
- Desarrollo de sellos institucionales.
- Promover Hábitos de Vida Saludable y Autocuidado.
- Mejorar niveles de promoción escolar.
- Mejorar resultados en mediciones externas.



• GRACIAS POR SU ATENCION

CUENTA PÚBLICA 2018

COLEGIO CHILE



GESTIÓN DE RECURSOS HUMANOS

CATEGORIA	N° TRAB.
Docentes (Aula, Direct, Apoyo)	103
Asistentes de la Educación	53
TOTAL PLANTA 2017	156

Para un colegio su principal fuente de apoyo es, sin lugar a dudas, el recurso humano . La estructura del recurso para el año 2017 fue:



106

50



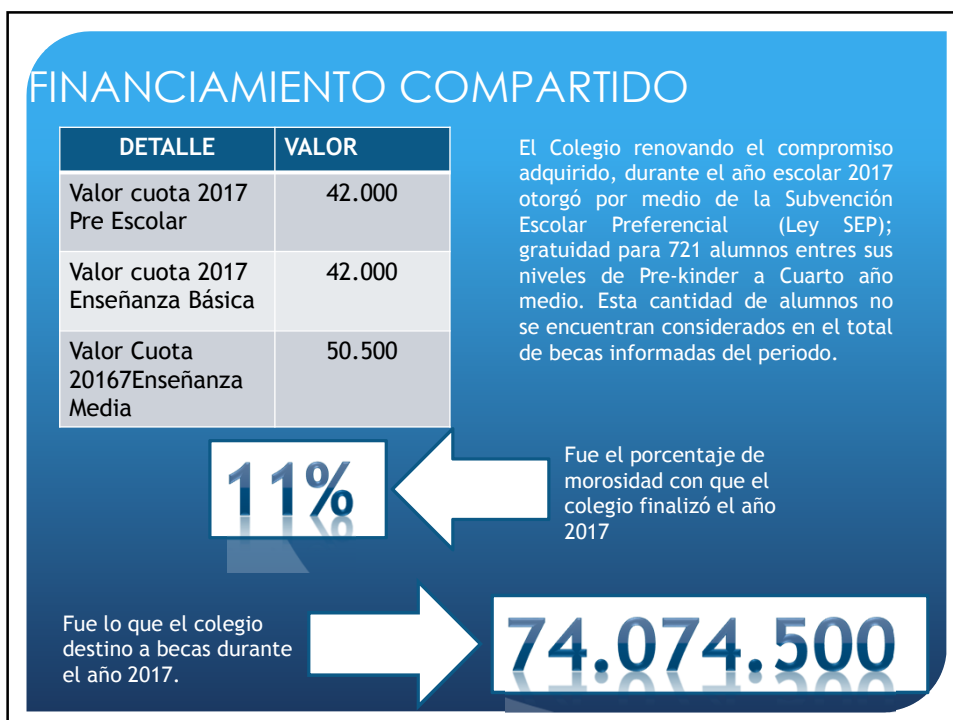
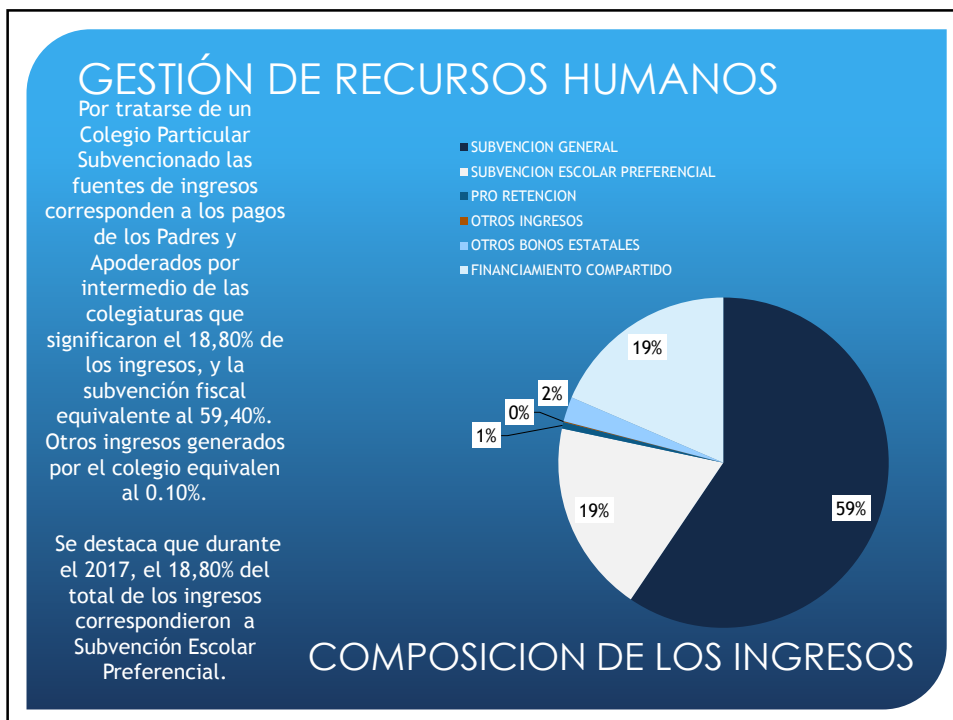

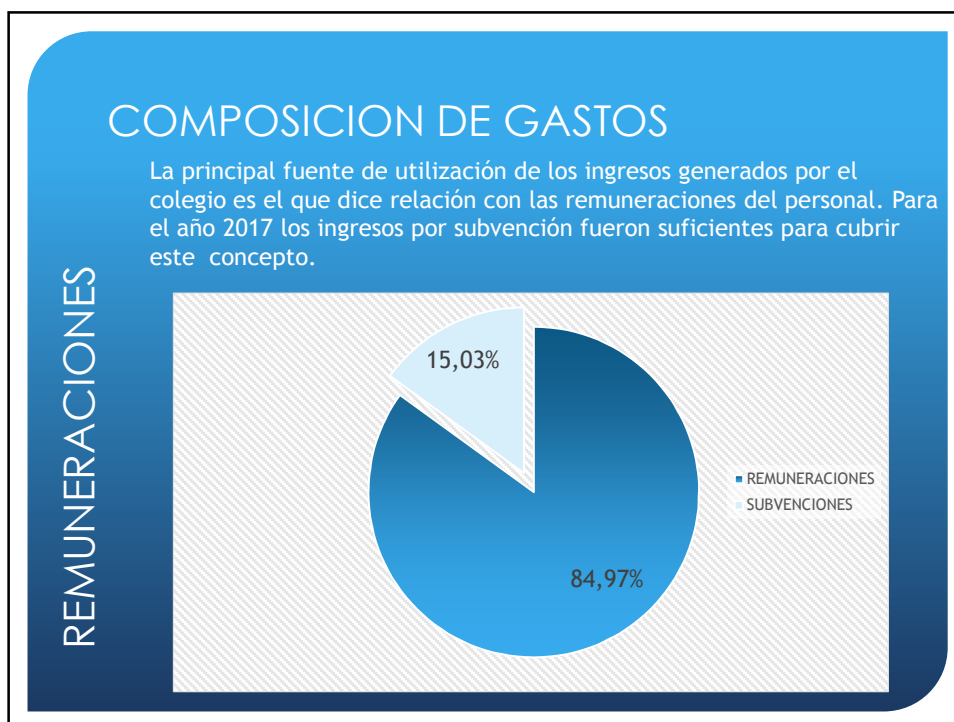

MISIÓN

Colegio Chile es una Institución educativa Científico Humanista de inspiración Humanista Cristiana, centrada en la formación de personas desde su diversidad, que promueve valores como la Tolerancia, el Respeto y la Honestidad, para que en su proceso de construcción de la autonomía, desarrollen competencias que les permitan transformarse en ciudadanos pluralistas y democráticos, líderes en el área que les corresponda desempeñarse, siendo el ingreso a la Educación Superior, uno de nuestros propósitos fundamentales. Nuestro colegio sustentará el logro de esta misión en un ambiente escolar de calidad y una participación activa y comprometida de nuestra comunidad educativa.

VISIÓN

Colegio Chile sustentado en su historia arraigada al corazón de la comuna de San Miguel, aspira a ser una institución de excelencia, líder en la gestión pedagógica, siendo reconocida por la calidad humana y profesional de sus docentes cuyo trabajo se orienta al logro de nuestra Misión y por contribuir al desarrollo de una sociedad más justa.

DOTACIÓN 2017

Equipo Directivo	11
Profesores/as	95
Asistentes Educación	50
TOTAL	156

EFICIENCIA INTERNA

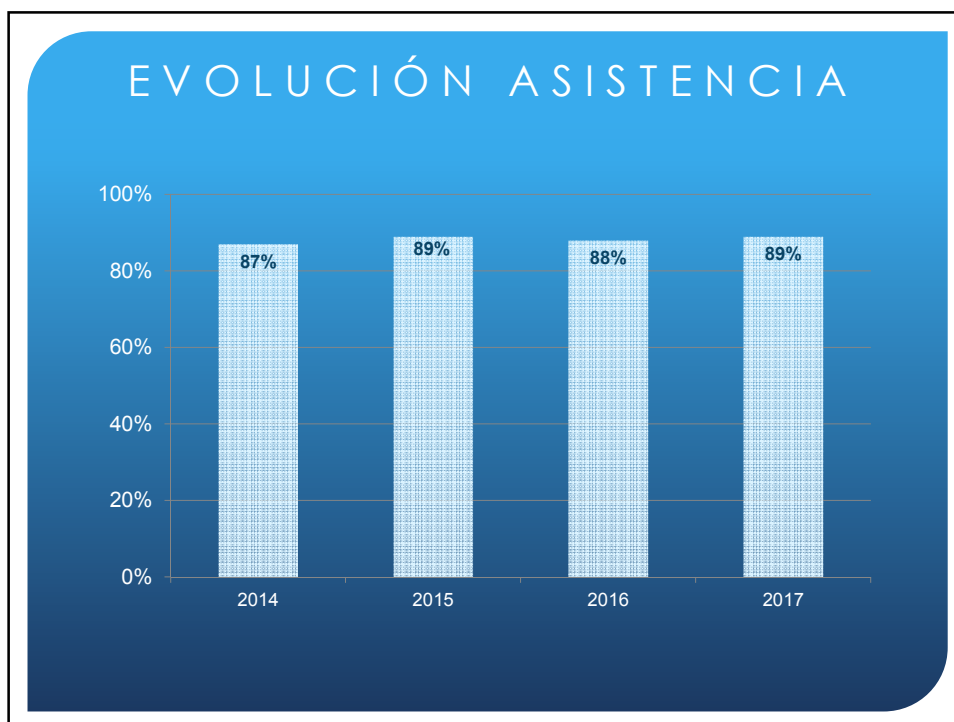
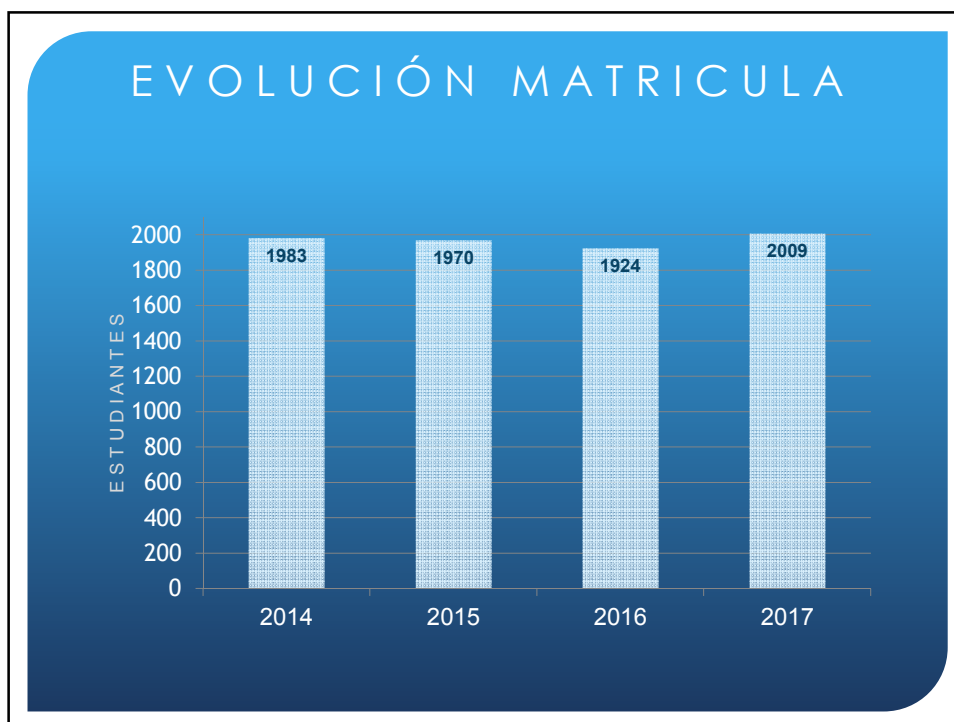

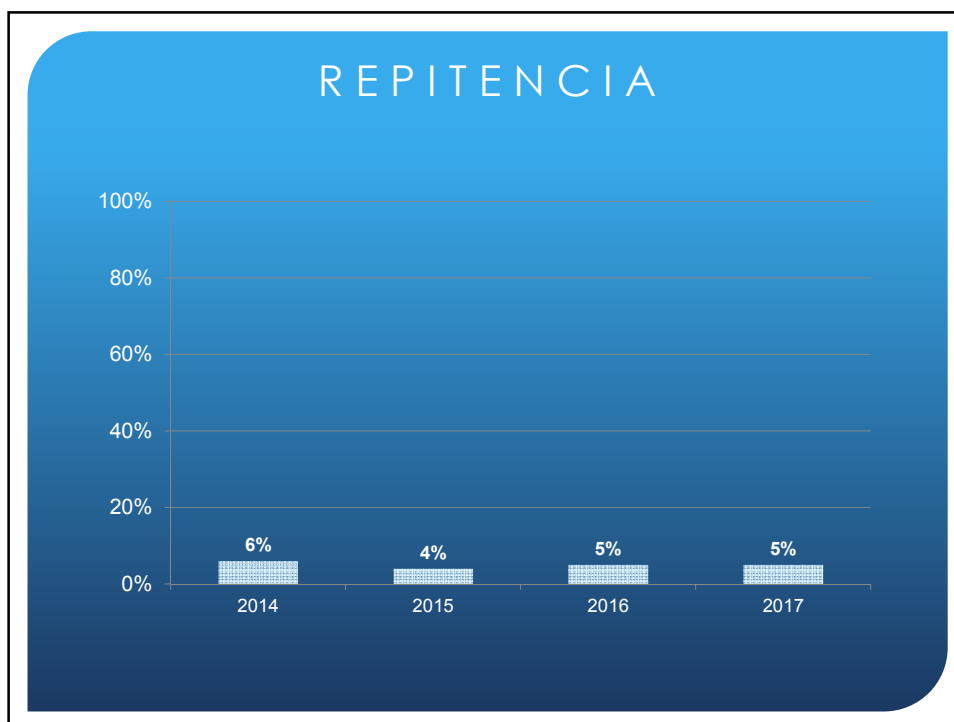

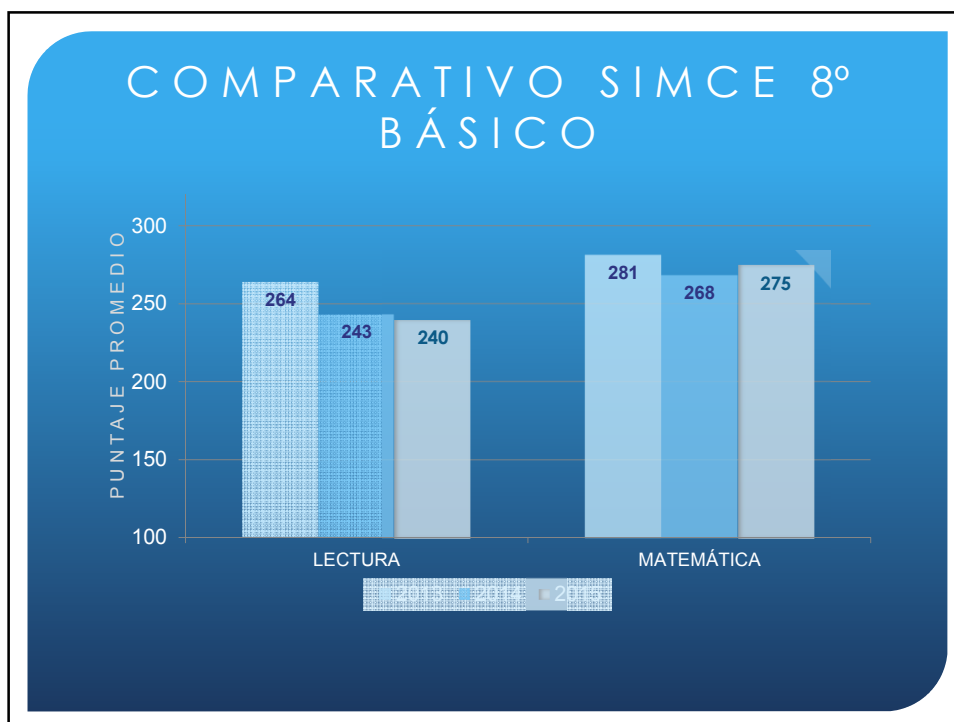
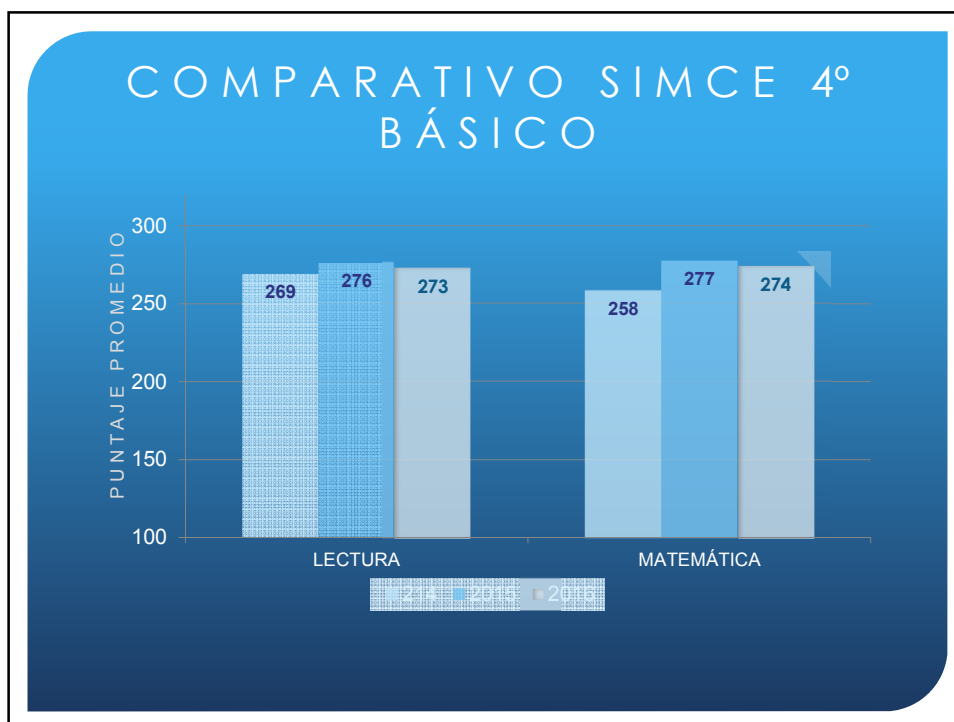

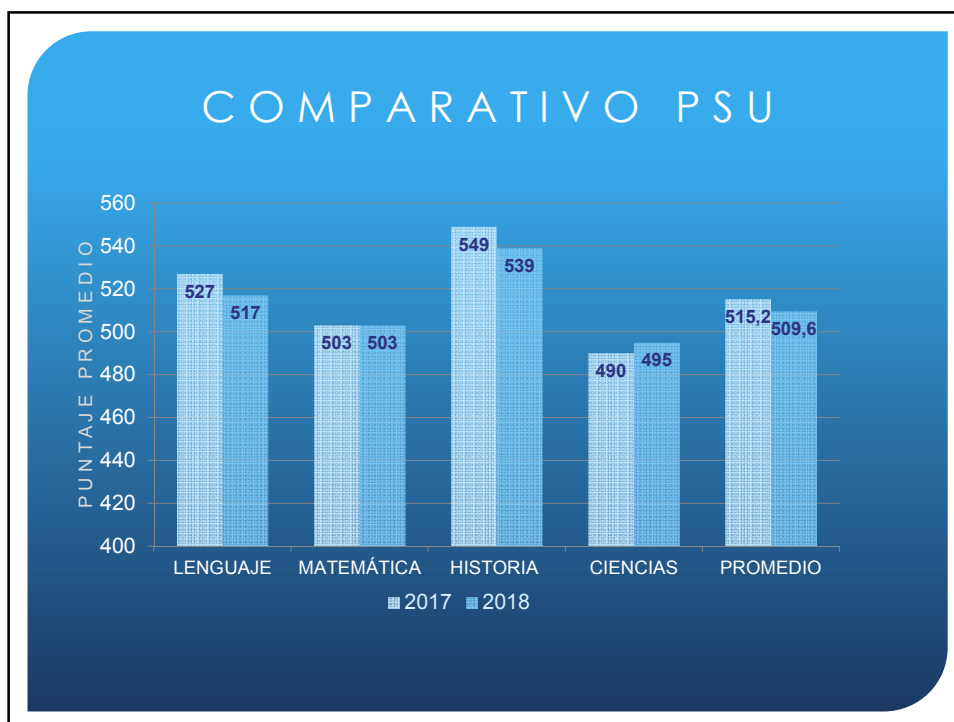
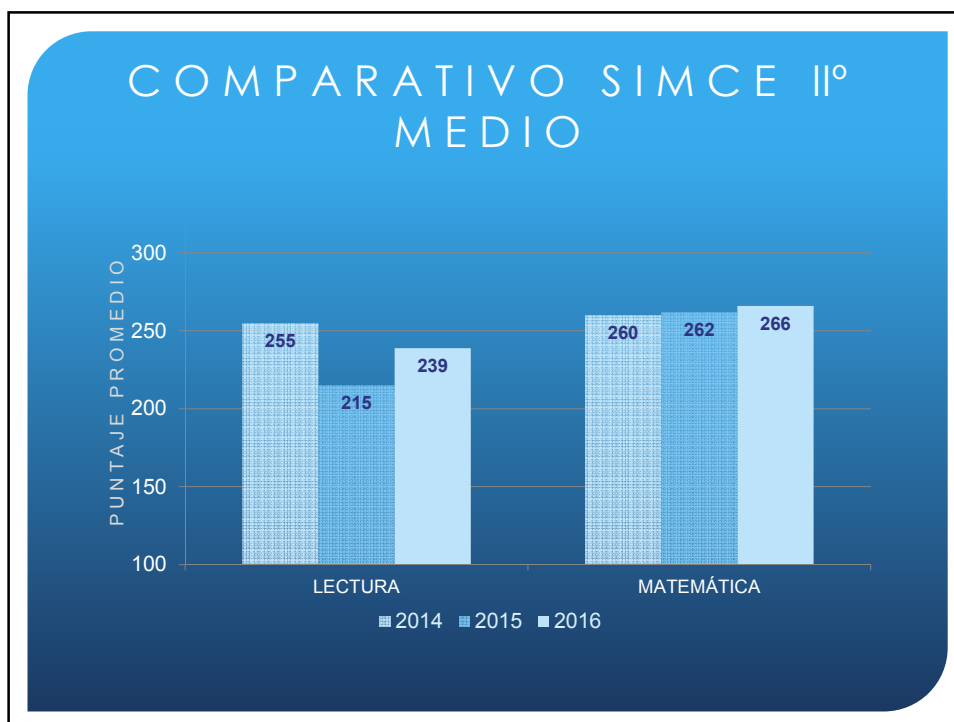

CONSULTAS A CONSEJO ESCOLAR 2017

- Adquisición de textos de apoyo en lenguaje y comunicación en Ed. Básica.
(Comprensión lectora y Lectópolis).

LOGROS INSTITUCIONALES

- Mediciones externas de proceso y cierre.
- Desarrollo de proyecto Comprensión Lectora Santillana.
- Alianza con editoriales para apoyo plan lector.
- Suscripción a publicaciones periódicas gratuitas.
Perfeccionamiento profesores/as: Universidad Autónoma, Aptus.
- Clasificación de Agencia de la Calidad: medio.

LOGROS INSTITUCIONALES

- Elaboración y desarrollo de PME.
- Democratización elección del CC EE con participación universal.
- Selección de Volleyball obtiene logros a nivel regional. (publicación diario El Mercurio).
- Implementación de talleres académicos y extracurriculares.

OBJETIVOS INSTITUCIONALES 2018

- Aumentar la participación de la comunidad educativa. (CGPPAA - CCEE)
- Mejorar asistencia de estudiantes.
- Desarrollo de sellos institucionales.
- Promover Hábitos de Vida Saludable y Autocuidado.
- Mejorar niveles de promoción escolar.
- Mejorar resultados en mediciones externas.



• GRACIAS POR SU ATENCION

CUENTA PÚBLICA 2018

COLEGIO CHILE



GESTIÓN DE RECURSOS HUMANOS

CATEGORIA	N° TRAB.
Docentes (Aula, Direct, Apoyo)	103
Asistentes de la Educación	53
TOTAL PLANTA 2017	156

Para un colegio su principal fuente de apoyo es, sin lugar a dudas, el recurso humano. La estructura del recurso para el año 2017 fue:



106

50



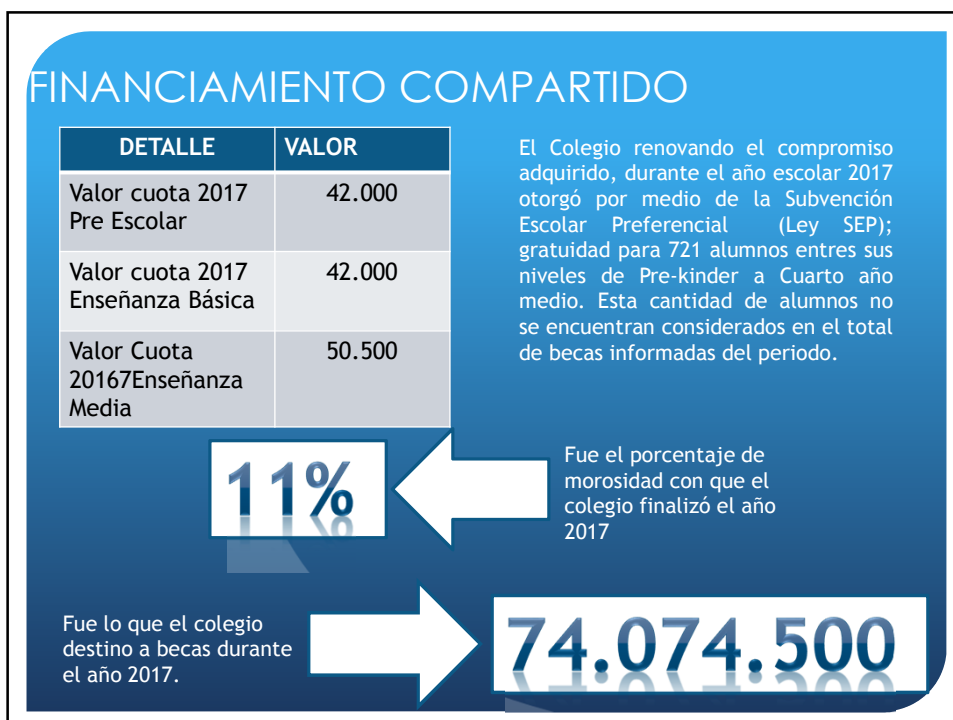
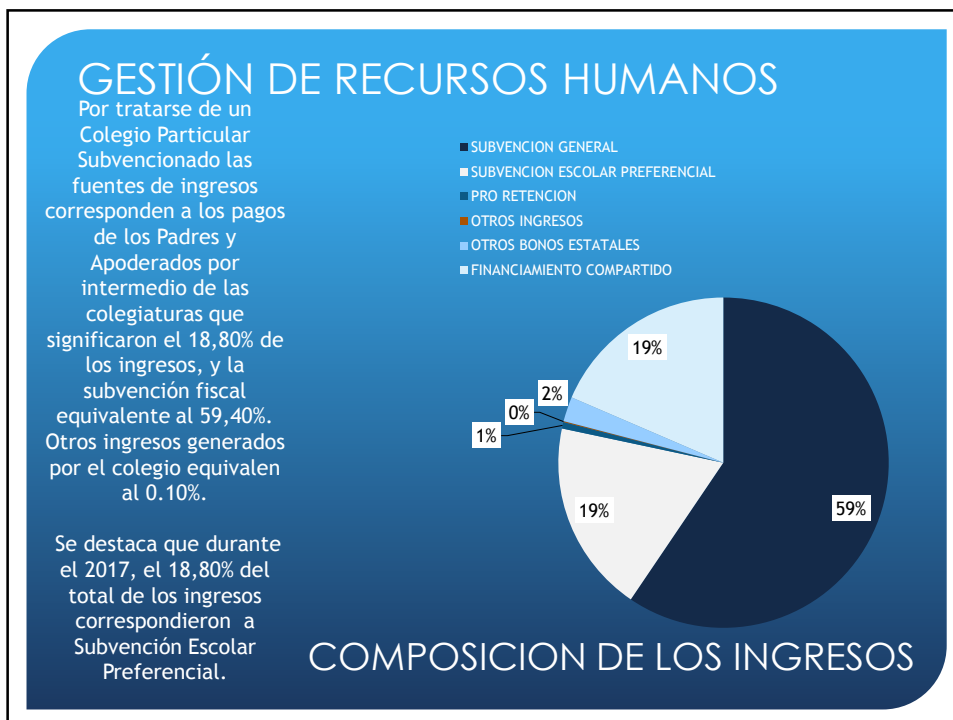

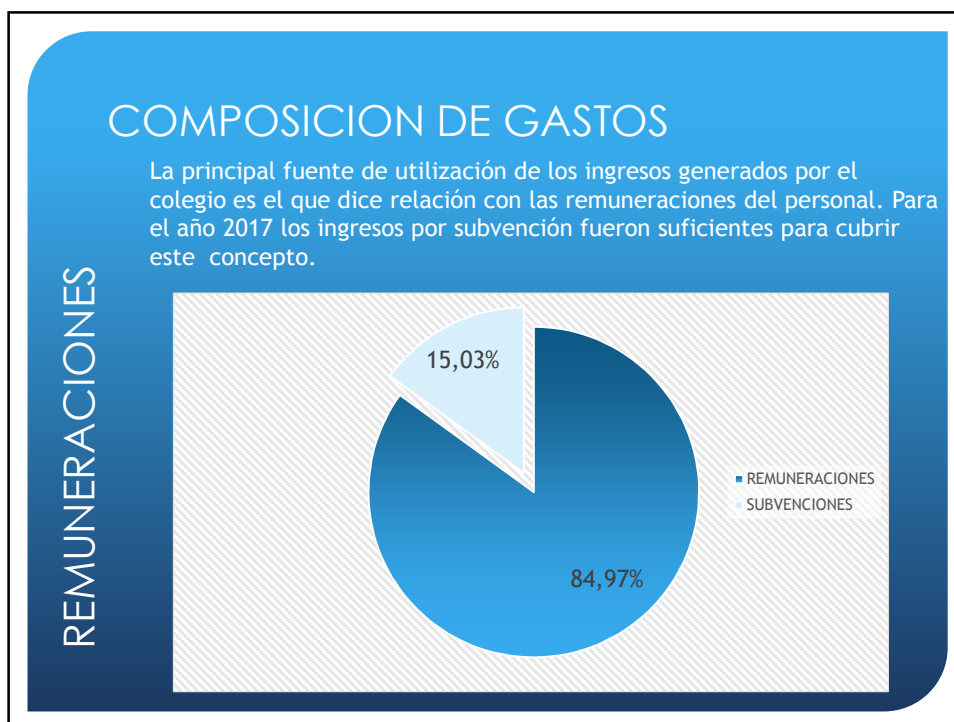

MISIÓN

Colegio Chile es una Institución educativa Científico Humanista de inspiración Humanista Cristiana, centrada en la formación de personas desde su diversidad, que promueve valores como la Tolerancia, el Respeto y la Honestidad, para que en su proceso de construcción de la autonomía, desarrollen competencias que les permitan transformarse en ciudadanos pluralistas y democráticos, líderes en el área que les corresponda desempeñarse, siendo el ingreso a la Educación Superior, uno de nuestros propósitos fundamentales. Nuestro colegio sustentará el logro de esta misión en un ambiente escolar de calidad y una participación activa y comprometida de nuestra comunidad educativa.

VISIÓN

Colegio Chile sustentado en su historia arraigada al corazón de la comuna de San Miguel, aspira a ser una institución de excelencia, líder en la gestión pedagógica, siendo reconocida por la calidad humana y profesional de sus docentes cuyo trabajo se orienta al logro de nuestra Misión y por contribuir al desarrollo de una sociedad más justa.

DOTACIÓN 2017

Equipo Directivo	11
Profesores/as	95
Asistentes Educación	50
TOTAL	156

EFICIENCIA INTERNA

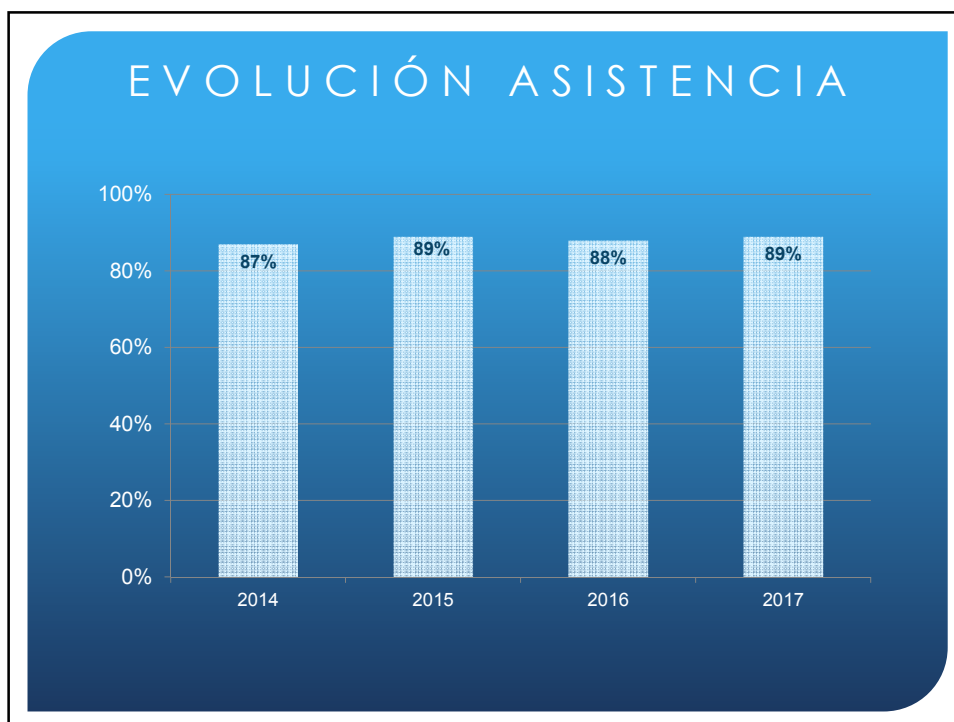
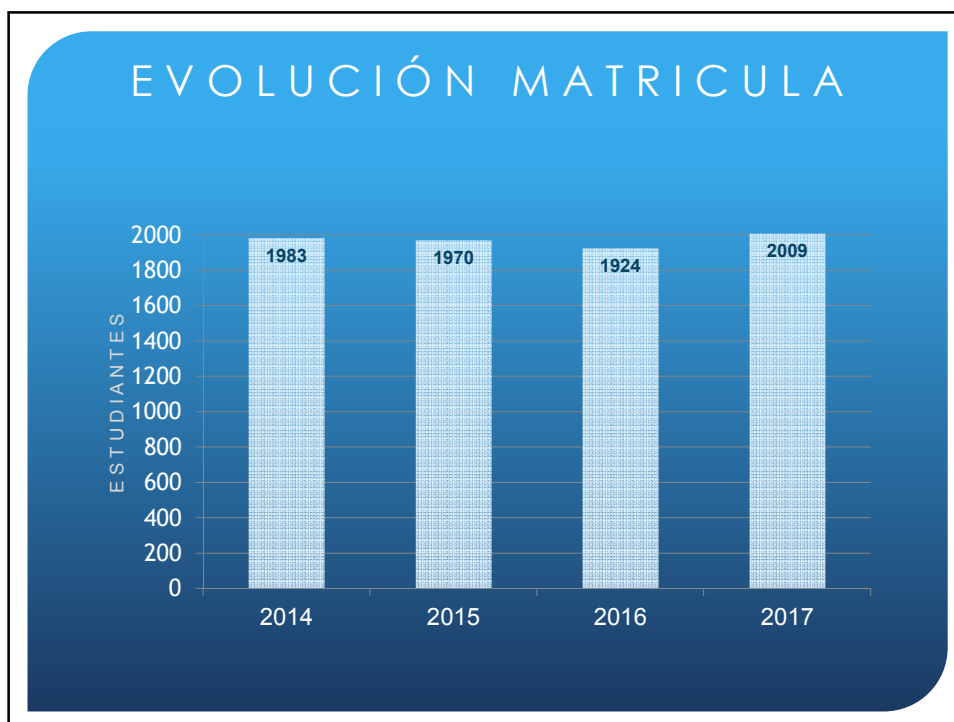

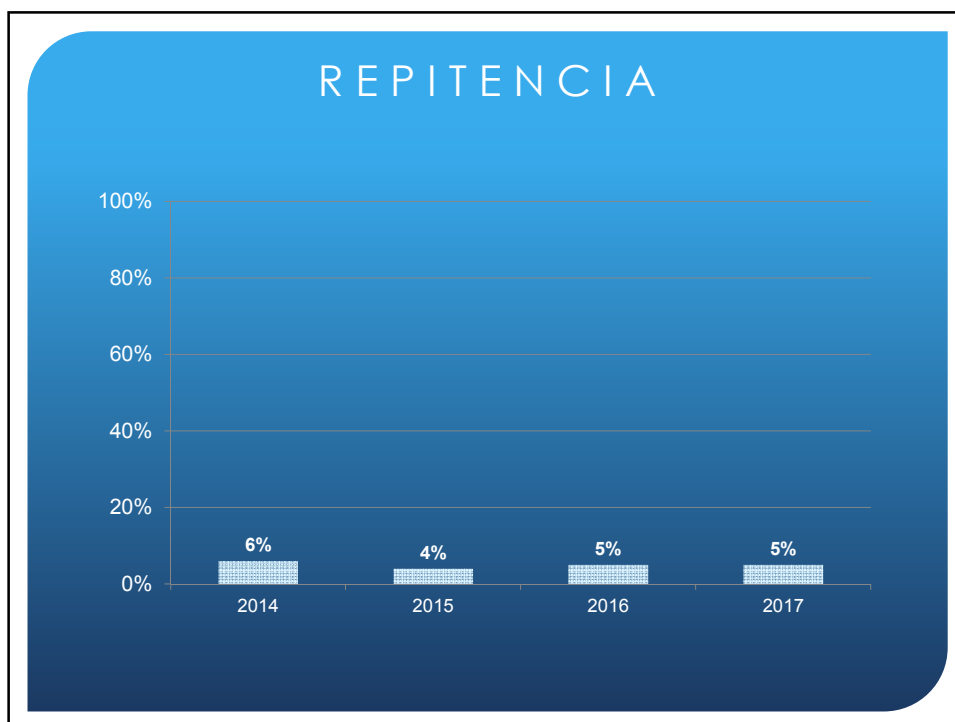

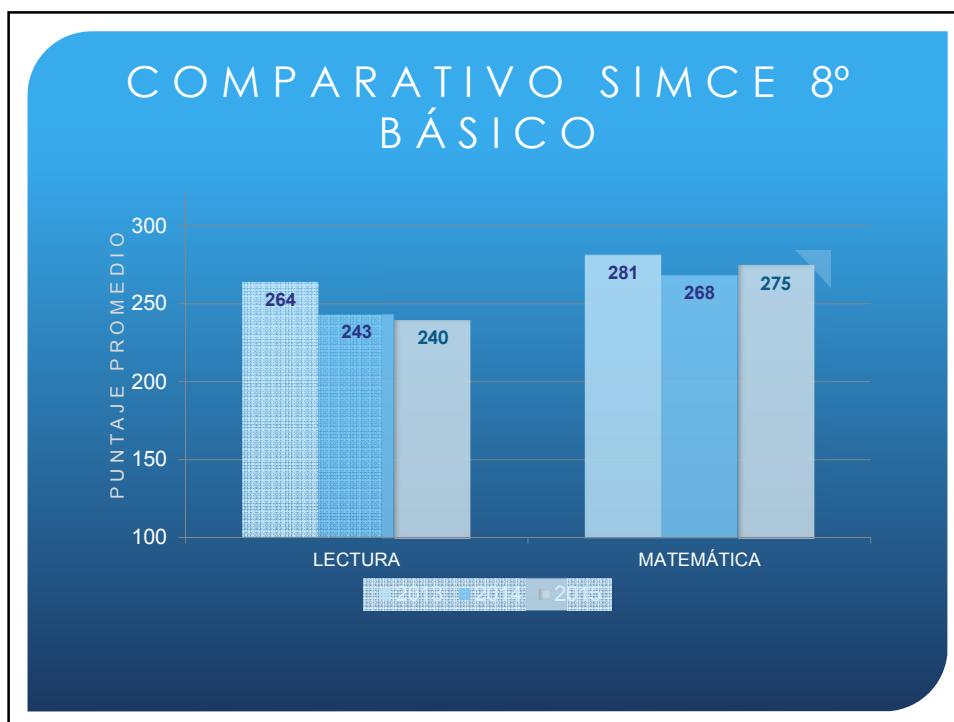
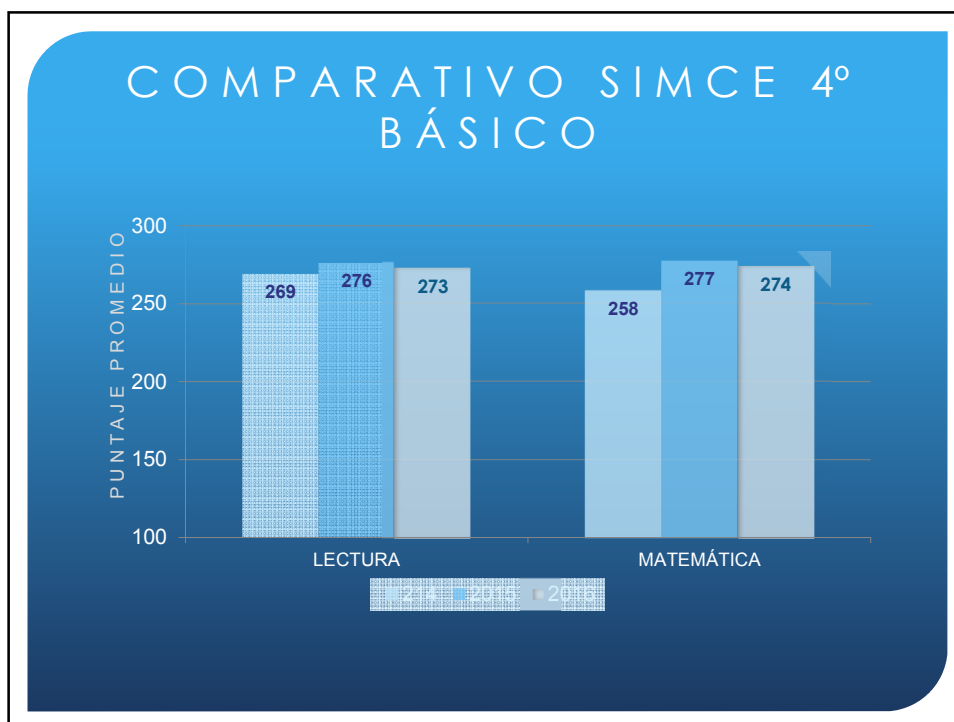

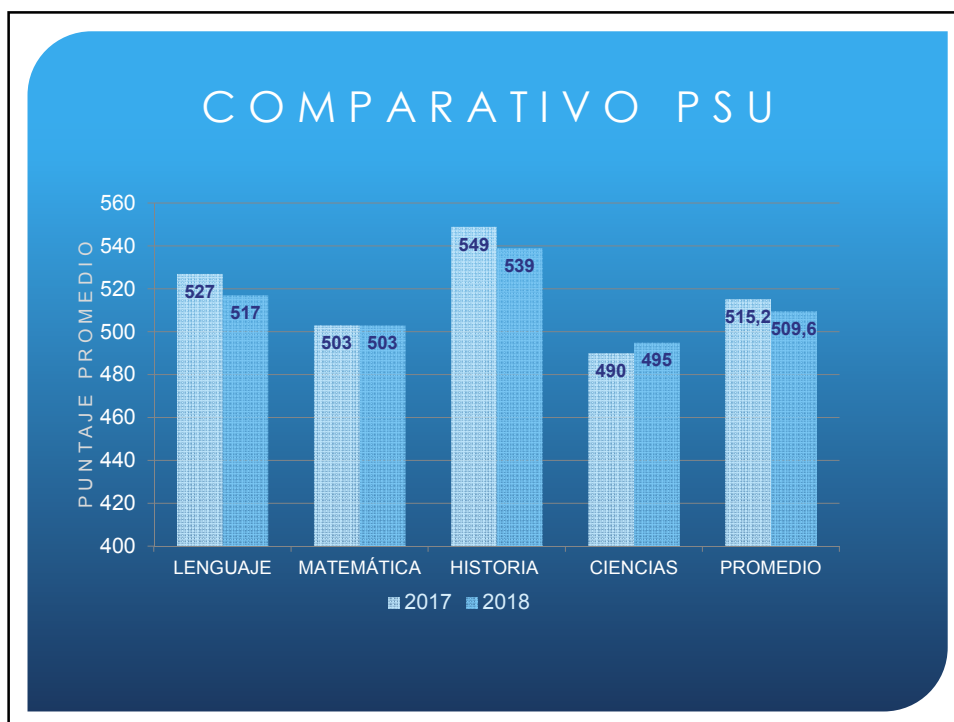
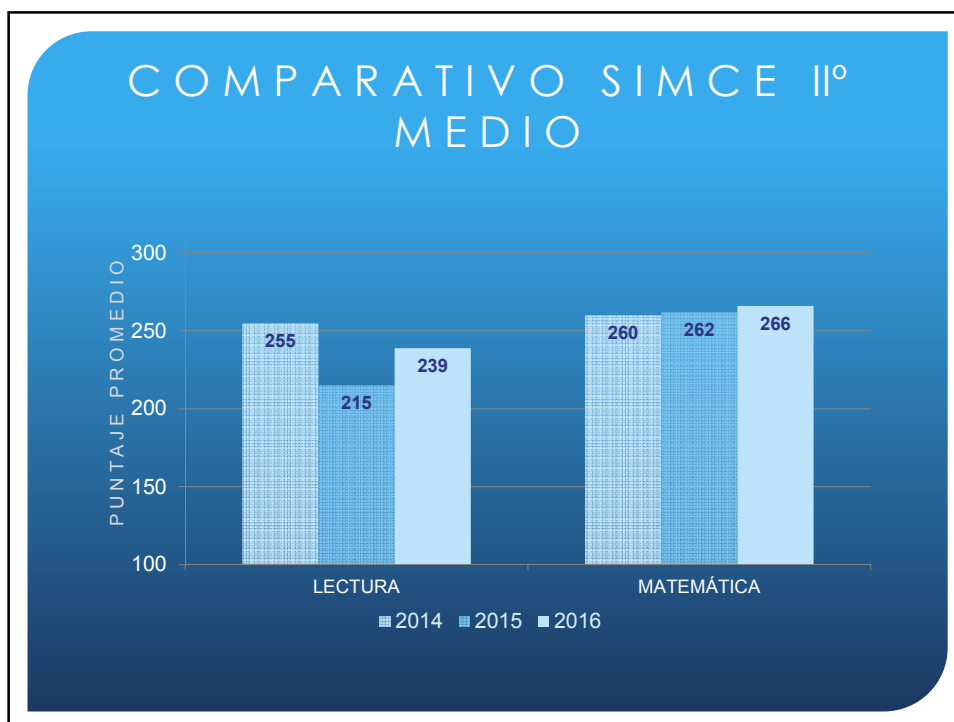

CONSULTAS A CONSEJO ESCOLAR 2017

- Adquisición de textos de apoyo en lenguaje y comunicación en Ed. Básica.
(Comprensión lectora y Lectópolis).

LOGROS INSTITUCIONALES

- Mediciones externas de proceso y cierre.
- Desarrollo de proyecto Comprensión Lectora Santillana.
- Alianza con editoriales para apoyo plan lector.
- Suscripción a publicaciones periódicas gratuitas.
Perfeccionamiento profesores/as: Universidad Autónoma, Aptus.
- Clasificación de Agencia de la Calidad: medio.

LOGROS INSTITUCIONALES

- Elaboración y desarrollo de PME.
- Democratización elección del CC EE con participación universal.
- Selección de Volleyball obtiene logros a nivel regional. (publicación diario El Mercurio).
- Implementación de talleres académicos y extracurriculares.

OBJETIVOS INSTITUCIONALES 2018

- Aumentar la participación de la comunidad educativa. (CGPPAA - CCEE)
- Mejorar asistencia de estudiantes.
- Desarrollo de sellos institucionales.
- Promover Hábitos de Vida Saludable y Autocuidado.
- Mejorar niveles de promoción escolar.
- Mejorar resultados en mediciones externas.



• GRACIAS POR SU ATENCION

CUENTA PÚBLICA 2018

COLEGIO CHILE



GESTIÓN DE RECURSOS HUMANOS

CATEGORIA	N° TRAB.
Docentes (Aula, Direct, Apoyo)	103
Asistentes de la Educación	53
TOTAL PLANTA 2017	156

Para un colegio su principal fuente de apoyo es, sin lugar a dudas, el recurso humano. La estructura del recurso para el año 2017 fue:



106

50



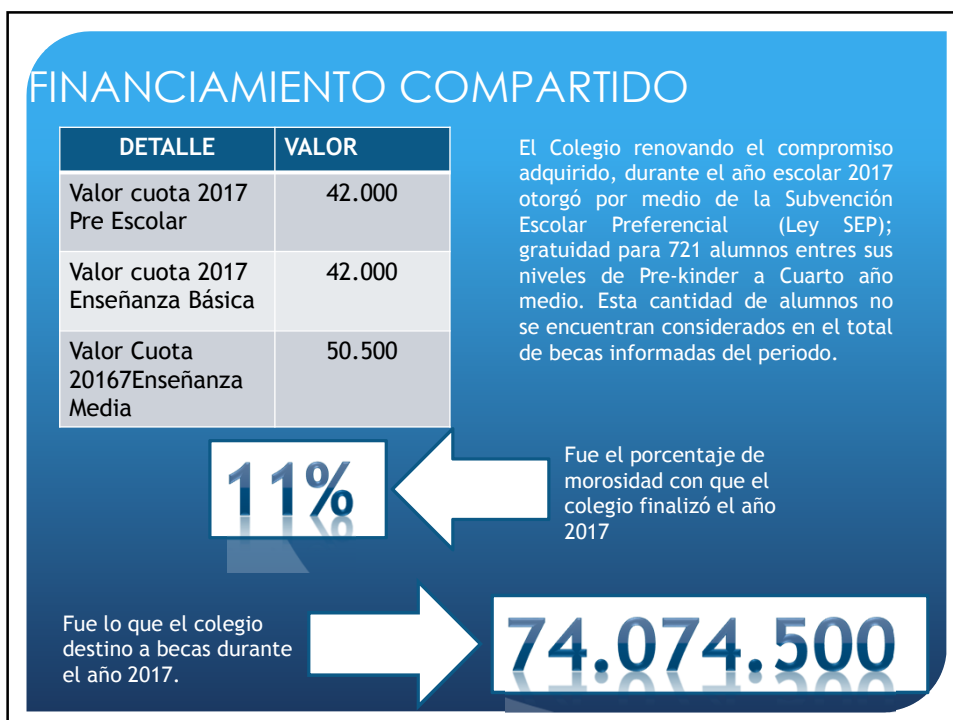
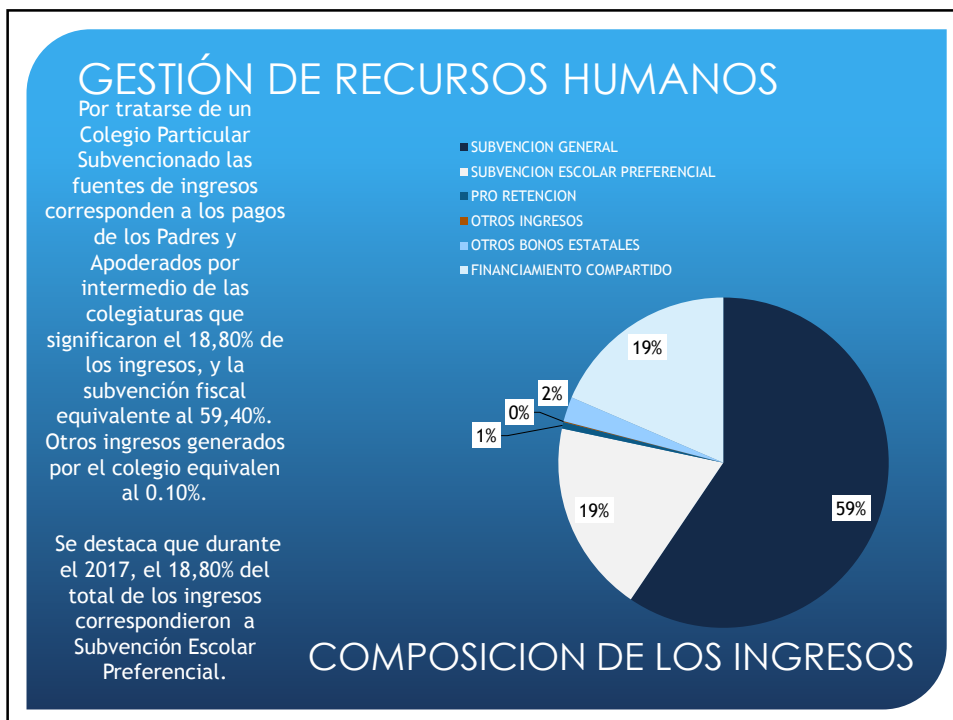

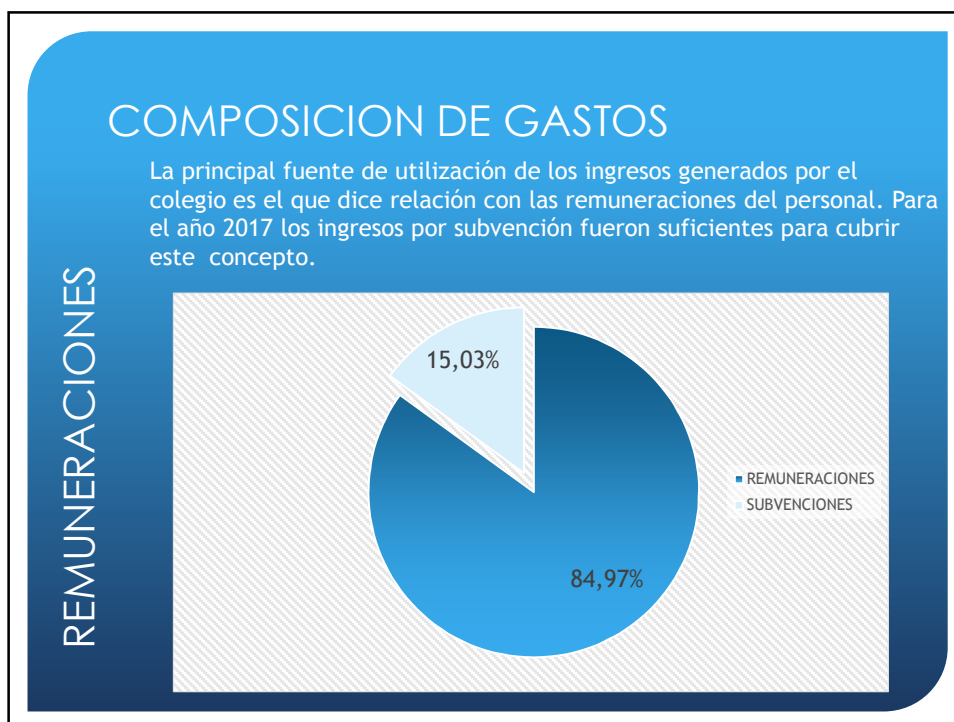

MISIÓN

Colegio Chile es una Institución educativa Científico Humanista de inspiración Humanista Cristiana, centrada en la formación de personas desde su diversidad, que promueve valores como la Tolerancia, el Respeto y la Honestidad, para que en su proceso de construcción de la autonomía, desarrollen competencias que les permitan transformarse en ciudadanos pluralistas y democráticos, líderes en el área que les corresponda desempeñarse, siendo el ingreso a la Educación Superior, uno de nuestros propósitos fundamentales. Nuestro colegio sustentará el logro de esta misión en un ambiente escolar de calidad y una participación activa y comprometida de nuestra comunidad educativa.

VISIÓN

Colegio Chile sustentado en su historia arraigada al corazón de la comuna de San Miguel, aspira a ser una institución de excelencia, líder en la gestión pedagógica, siendo reconocida por la calidad humana y profesional de sus docentes cuyo trabajo se orienta al logro de nuestra Misión y por contribuir al desarrollo de una sociedad más justa.

DOTACIÓN 2017

Equipo Directivo	11
Profesores/as	95
Asistentes Educación	50
TOTAL	156

EFICIENCIA INTERNA

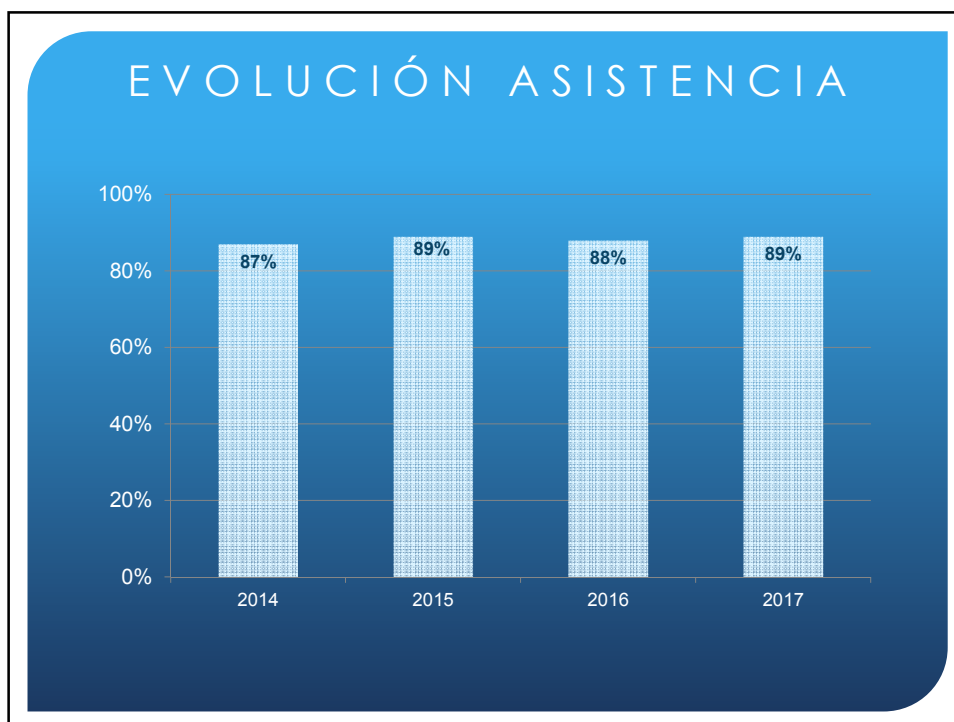
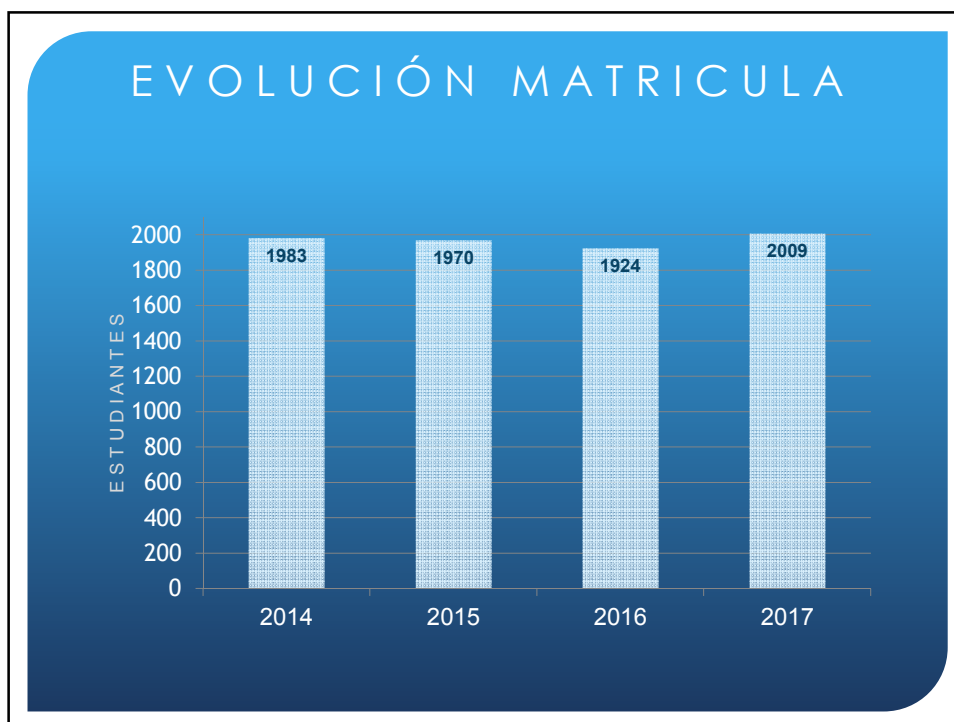

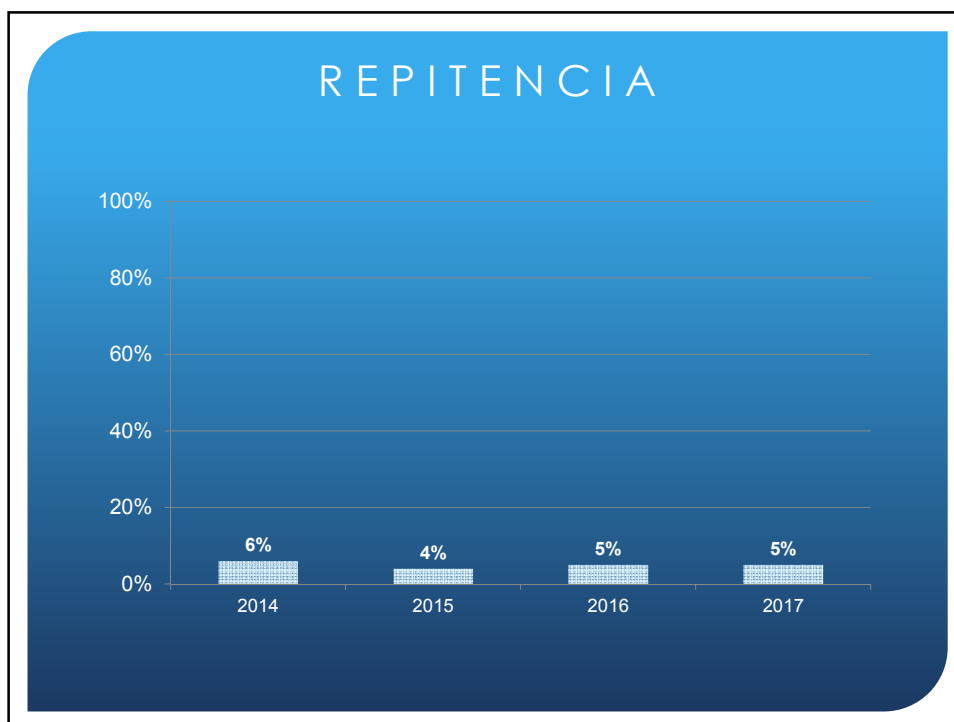

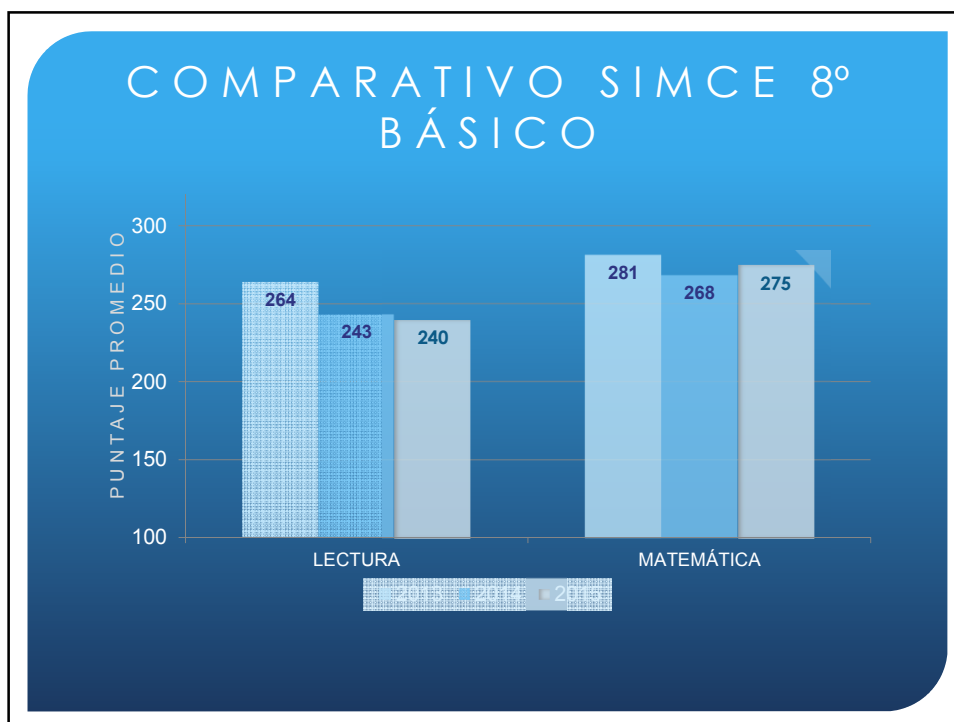
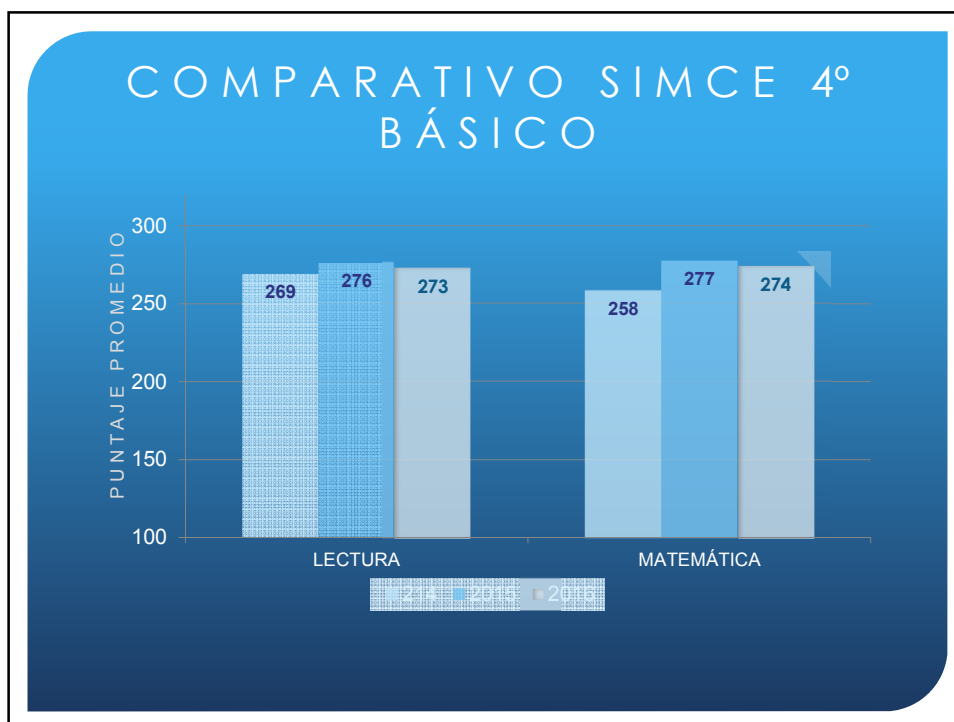

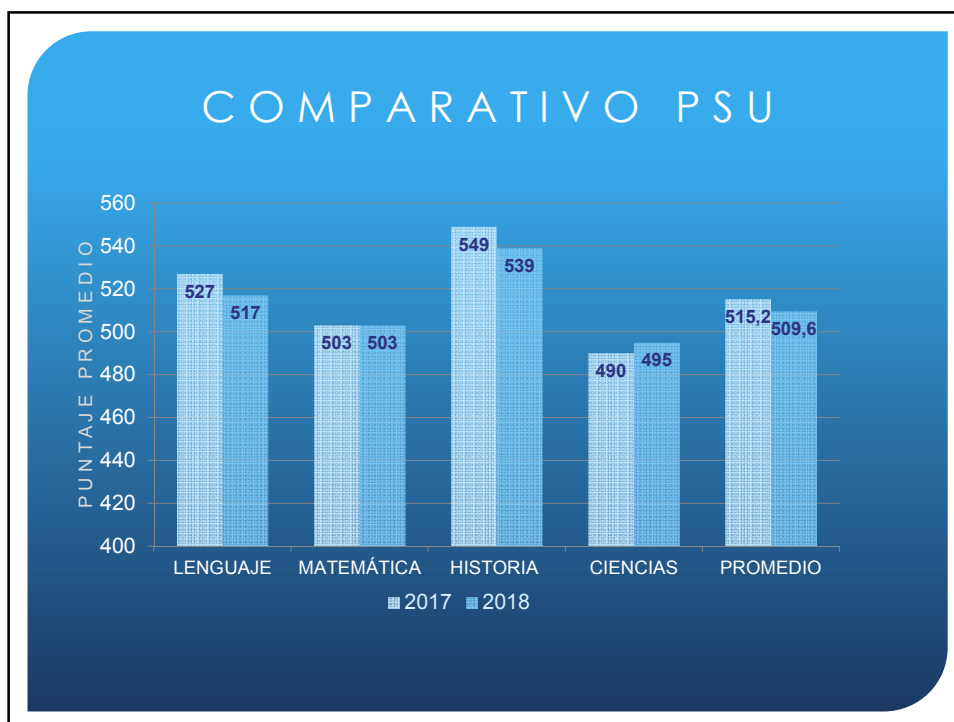
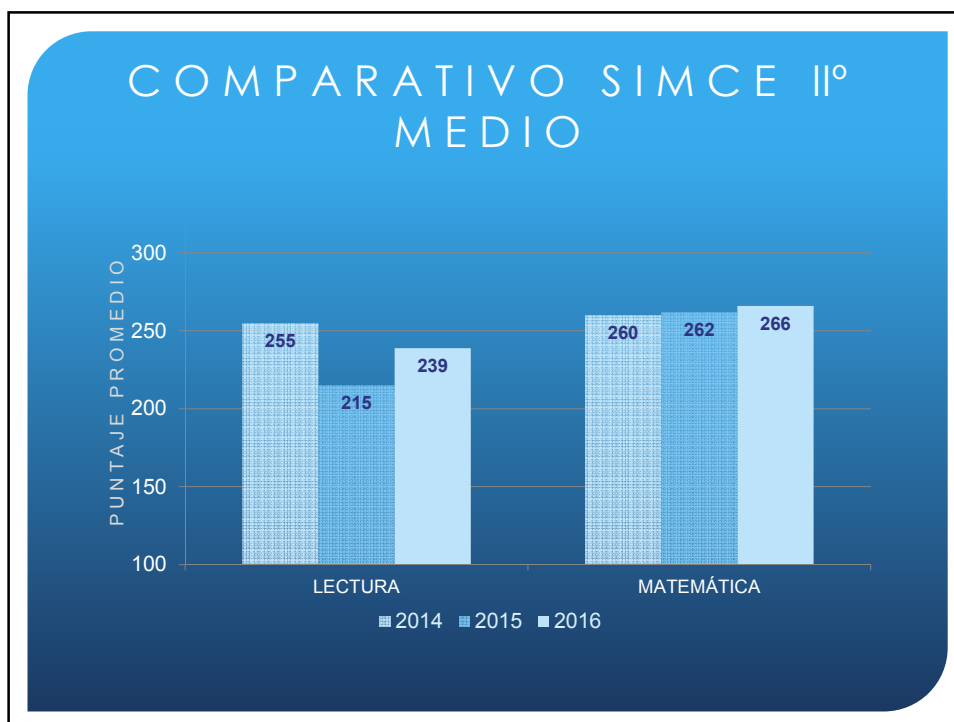

CONSULTAS A CONSEJO ESCOLAR 2017

- Adquisición de textos de apoyo en lenguaje y comunicación en Ed. Básica.
(Comprensión lectora y Lectópolis).

LOGROS INSTITUCIONALES

- Mediciones externas de proceso y cierre.
- Desarrollo de proyecto Comprensión Lectora Santillana.
- Alianza con editoriales para apoyo plan lector.
- Suscripción a publicaciones periódicas gratuitas.
Perfeccionamiento profesores/as: Universidad Autónoma, Aptus.
- Clasificación de Agencia de la Calidad: medio.

LOGROS INSTITUCIONALES

- Elaboración y desarrollo de PME.
- Democratización elección del CC EE con participación universal.
- Selección de Volleyball obtiene logros a nivel regional. (publicación diario El Mercurio).
- Implementación de talleres académicos y extracurriculares.

OBJETIVOS INSTITUCIONALES 2018

- Aumentar la participación de la comunidad educativa. (CGPPAA - CCEE)
- Mejorar asistencia de estudiantes.
- Desarrollo de sellos institucionales.
- Promover Hábitos de Vida Saludable y Autocuidado.
- Mejorar niveles de promoción escolar.
- Mejorar resultados en mediciones externas.



• GRACIAS POR SU ATENCION

CUENTA PÚBLICA 2018

COLEGIO CHILE



GESTIÓN DE RECURSOS HUMANOS

CATEGORIA	N° TRAB.
Docentes (Aula, Direct, Apoyo)	103
Asistentes de la Educación	53
TOTAL PLANTA 2017	156

Para un colegio su principal fuente de apoyo es, sin lugar a dudas, el recurso humano. La estructura del recurso para el año 2017 fue:



106

50



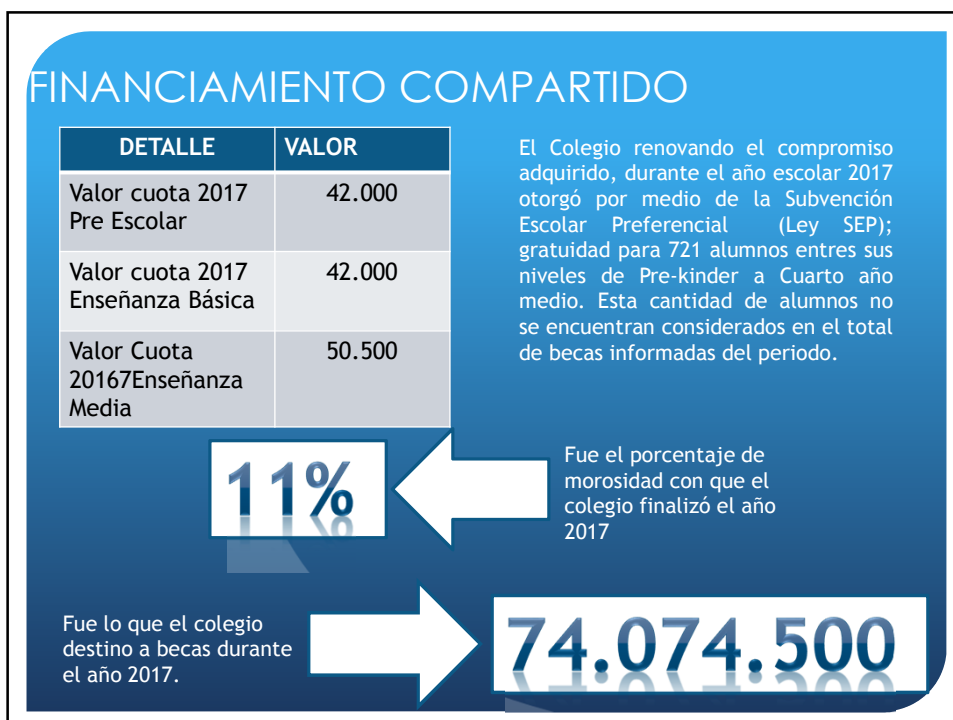
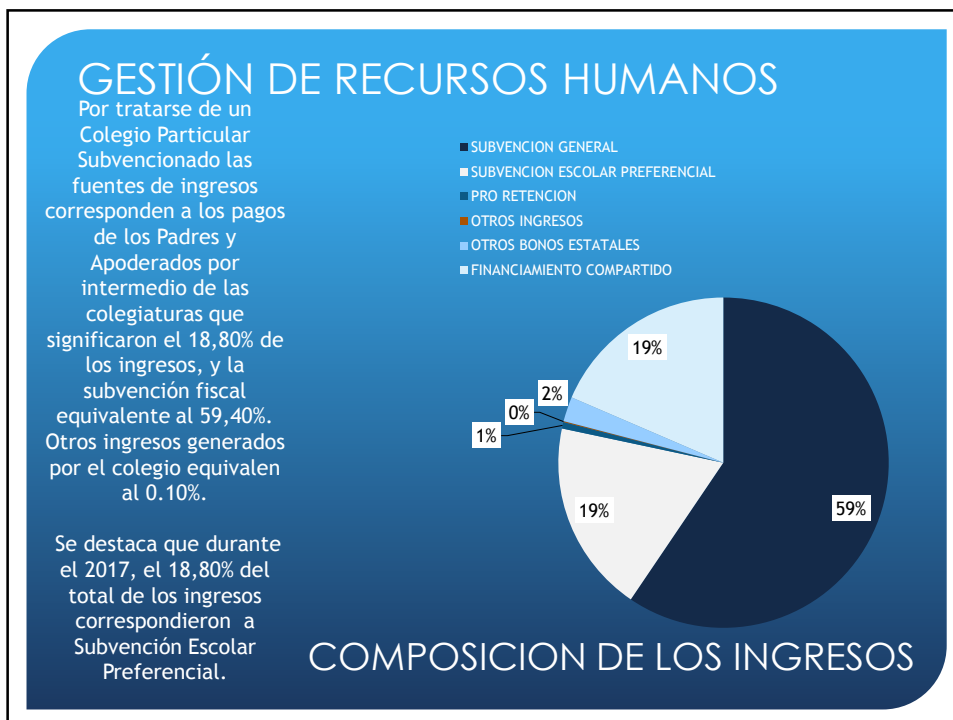

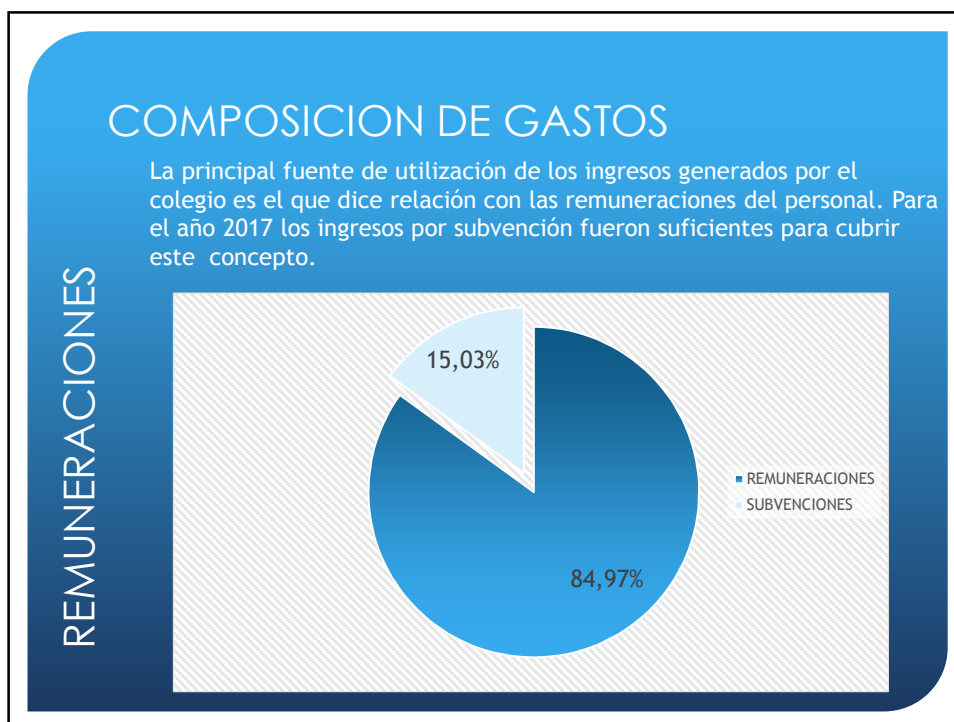

COMPOSICION DE GASTOS



Respecto de la subvención estatal entregada con el objeto de apoyar la gestión de mantenimiento del colegio, durante el ejercicio 2017 se recibió un aporte de \$22.049.023. Ahora bien, en este mismo ítem se hace necesario señalar que el colegio dispuso, en el mismo periodo de tiempo, de \$64.915.399 para cubrir gastos de mantenimiento.

Entre los gastos más significativos destaca que el colegio desembolsó la suma de \$ 54.138.400 anuales correspondientes a servicios básicos tales como luz, agua, teléfono y gas.

Otros gastos

MISIÓN

Colegio Chile es una Institución educativa Científico Humanista de inspiración Humanista Cristiana, centrada en la formación de personas desde su diversidad, que promueve valores como la Tolerancia, el Respeto y la Honestidad, para que en su proceso de construcción de la autonomía, desarrollen competencias que les permitan transformarse en ciudadanos pluralistas y democráticos, líderes en el área que les corresponda desempeñarse, siendo el ingreso a la Educación Superior, uno de nuestros propósitos fundamentales. Nuestro colegio sustentará el logro de esta misión en un ambiente escolar de calidad y una participación activa y comprometida de nuestra comunidad educativa.

VISIÓN

Colegio Chile sustentado en su historia arraigada al corazón de la comuna de San Miguel, aspira a ser una institución de excelencia, líder en la gestión pedagógica, siendo reconocida por la calidad humana y profesional de sus docentes cuyo trabajo se orienta al logro de nuestra Misión y por contribuir al desarrollo de una sociedad más justa.

DOTACIÓN 2017

Equipo Directivo	11
Profesores/as	95
Asistentes Educación	50
TOTAL	156

EFICIENCIA INTERNA

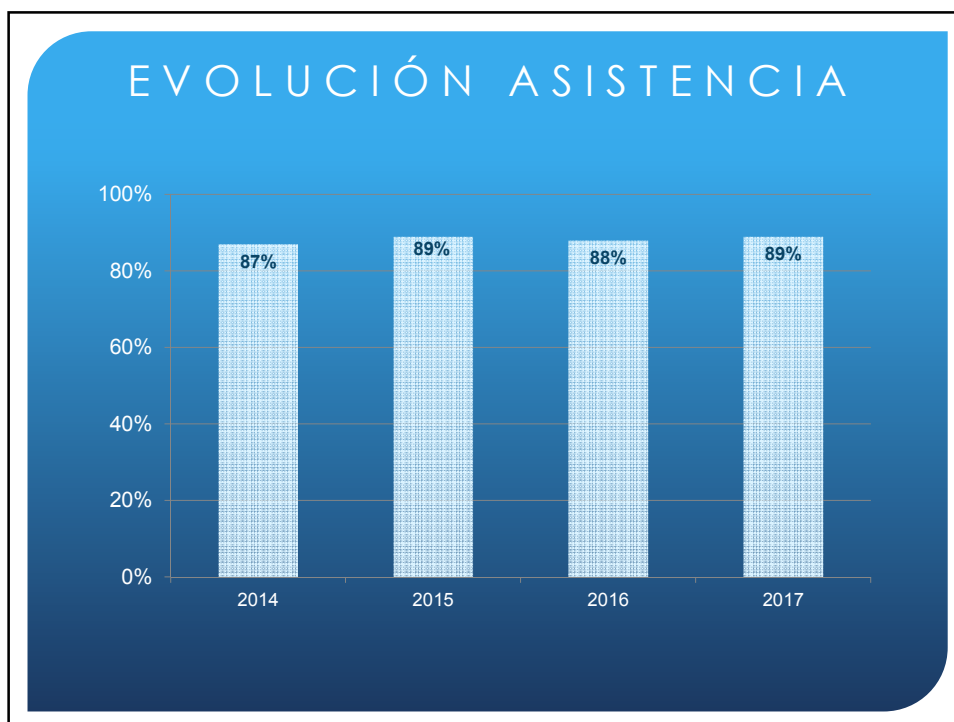
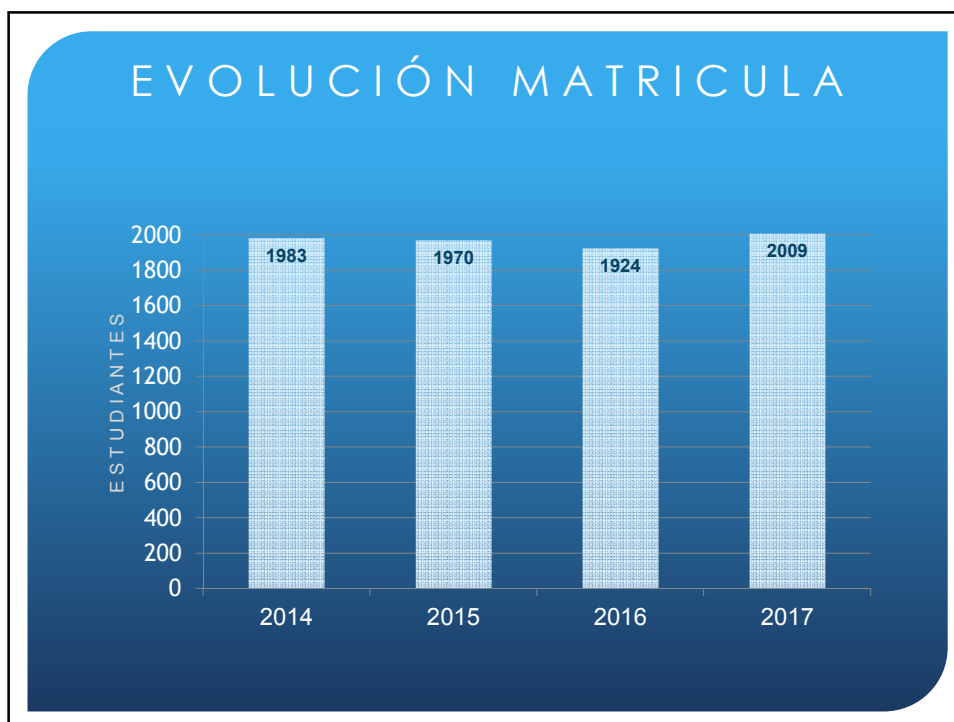

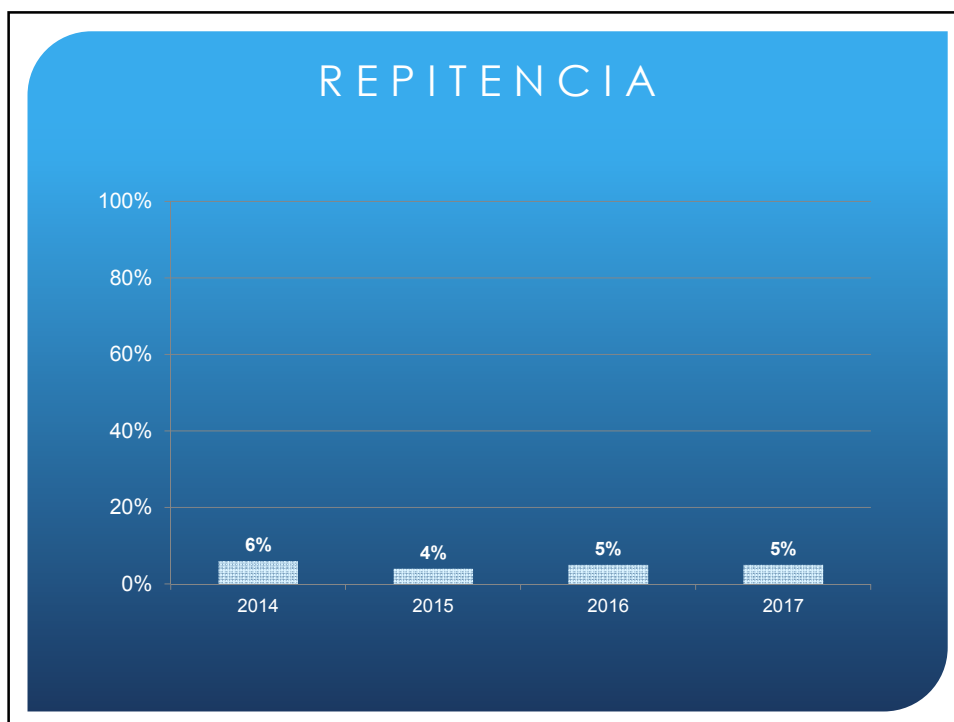
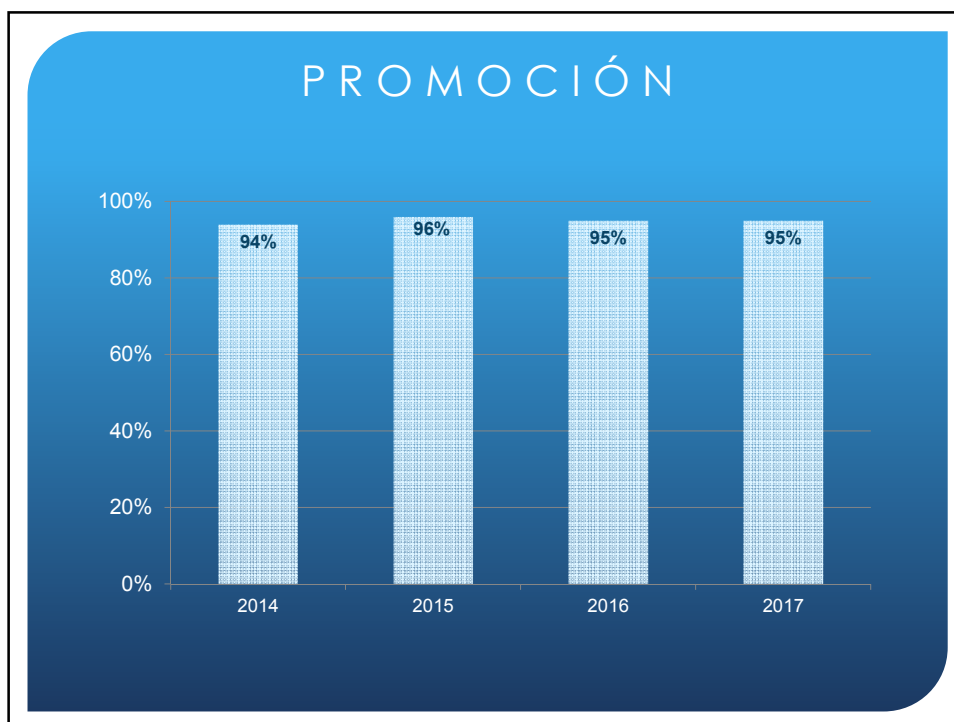

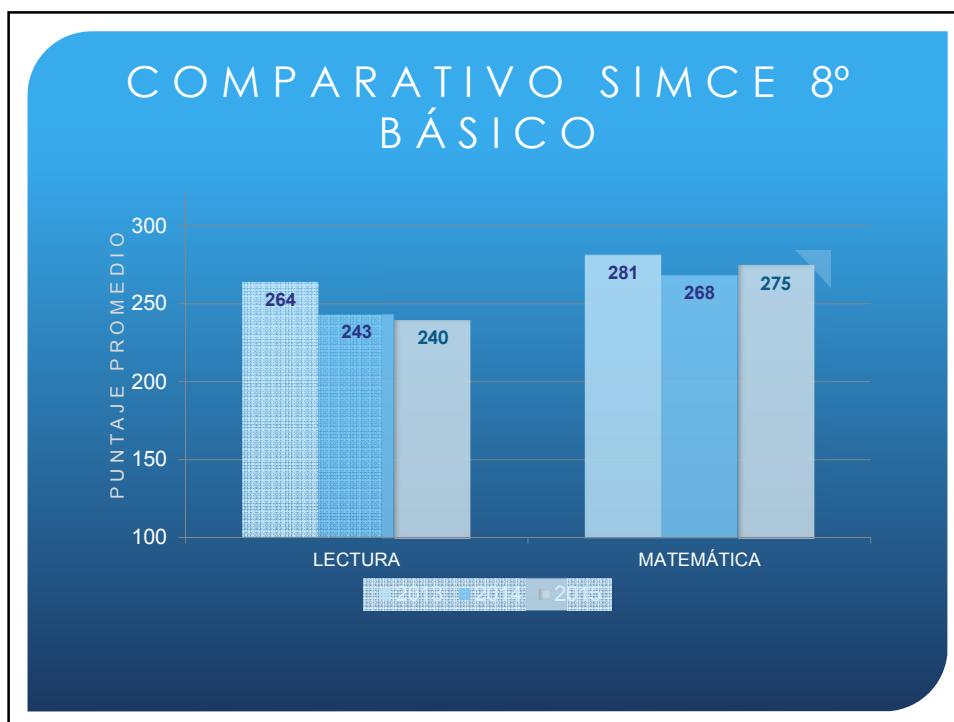
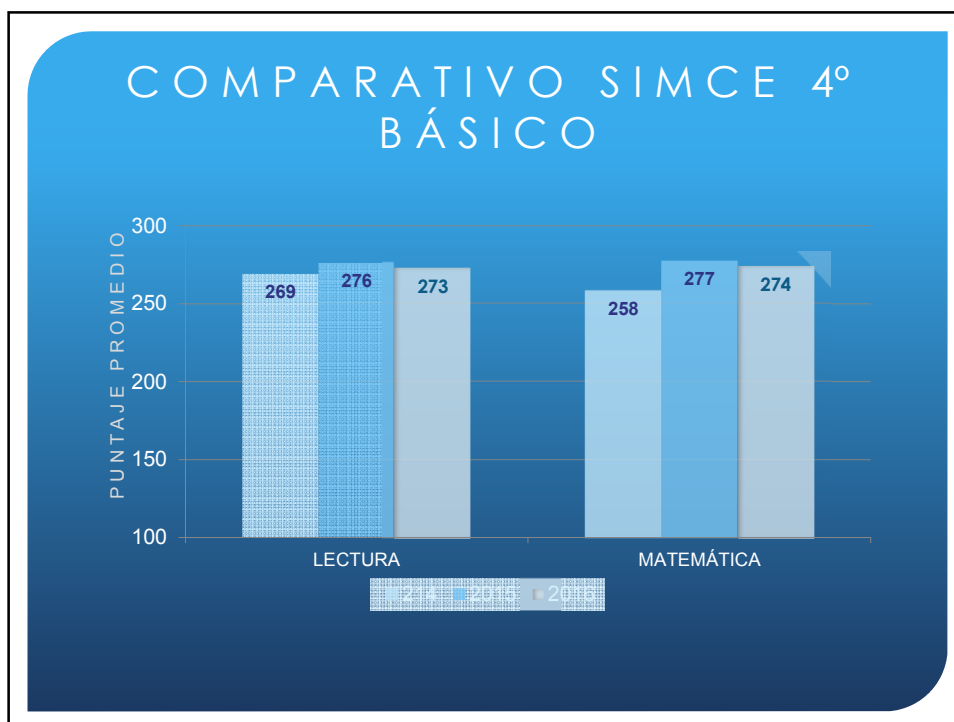

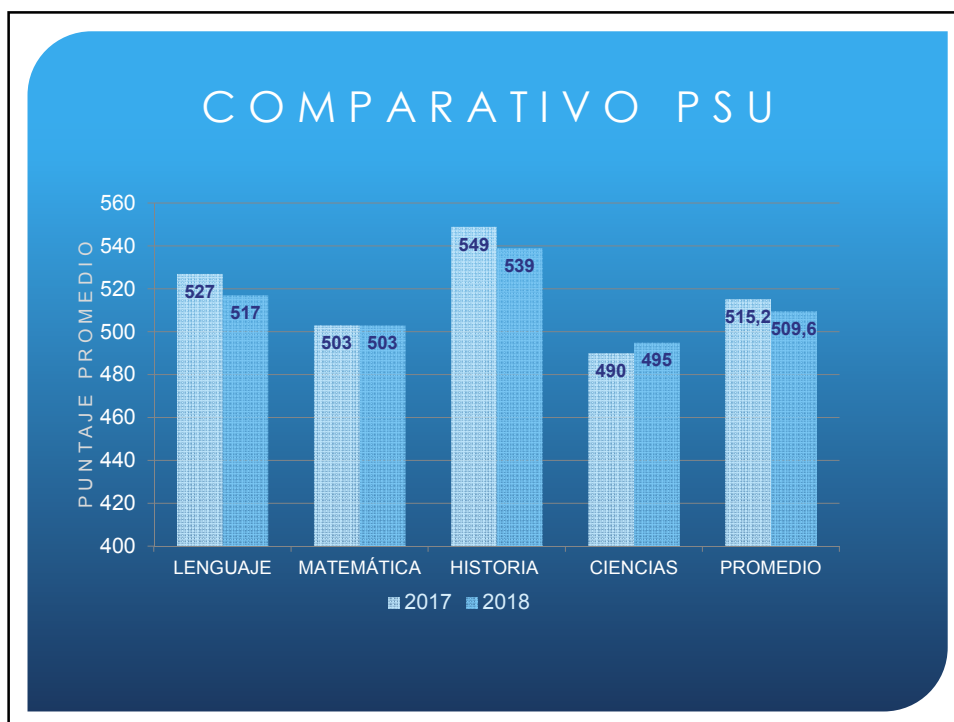
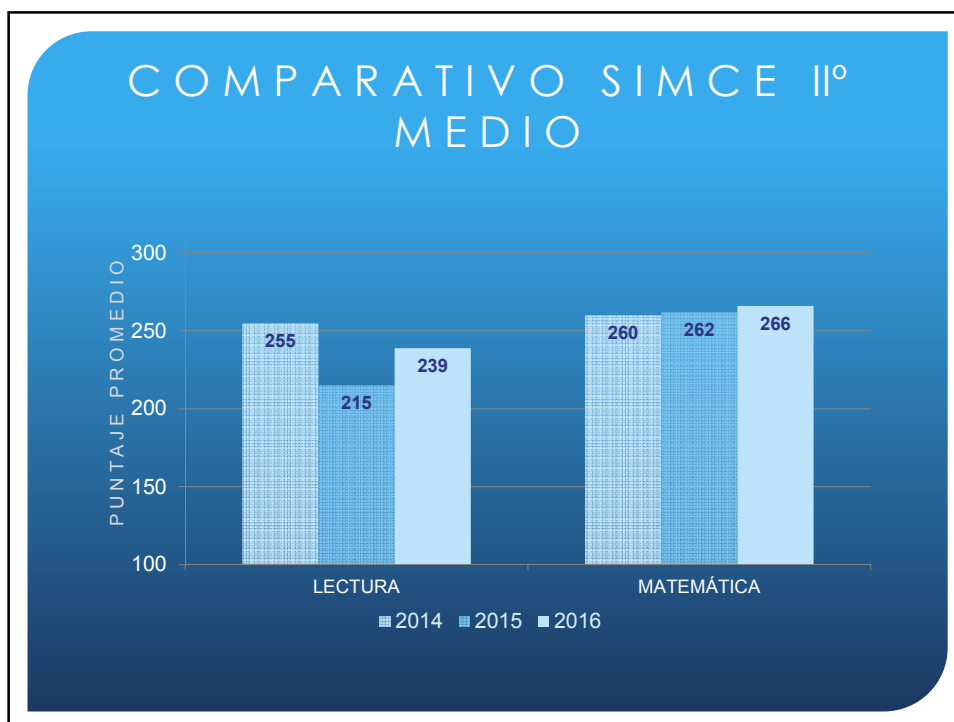

CONSULTAS A CONSEJO ESCOLAR 2017

- Adquisición de textos de apoyo en lenguaje y comunicación en Ed. Básica.
(Comprensión lectora y Lectópolis).

LOGROS INSTITUCIONALES

- Mediciones externas de proceso y cierre.
- Desarrollo de proyecto Comprensión Lectora Santillana.
- Alianza con editoriales para apoyo plan lector.
- Suscripción a publicaciones periódicas gratuitas.
Perfeccionamiento profesores/as: Universidad Autónoma, Aptus.
- Clasificación de Agencia de la Calidad: medio.

LOGROS INSTITUCIONALES

- Elaboración y desarrollo de PME.
- Democratización elección del CC EE con participación universal.
- Selección de Volleyball obtiene logros a nivel regional. (publicación diario El Mercurio).
- Implementación de talleres académicos y extracurriculares.

OBJETIVOS INSTITUCIONALES 2018

- Aumentar la participación de la comunidad educativa. (CGPPAA - CCEE)
- Mejorar asistencia de estudiantes.
- Desarrollo de sellos institucionales.
- Promover Hábitos de Vida Saludable y Autocuidado.
- Mejorar niveles de promoción escolar.
- Mejorar resultados en mediciones externas.



• GRACIAS POR SU ATENCION

CUENTA PÚBLICA 2018

COLEGIO CHILE



GESTIÓN DE RECURSOS HUMANOS

CATEGORIA	N° TRAB.
Docentes (Aula, Direct, Apoyo)	103
Asistentes de la Educación	53
TOTAL PLANTA 2017	156

Para un colegio su principal fuente de apoyo es, sin lugar a dudas, el recurso humano. La estructura del recurso para el año 2017 fue:



106

50



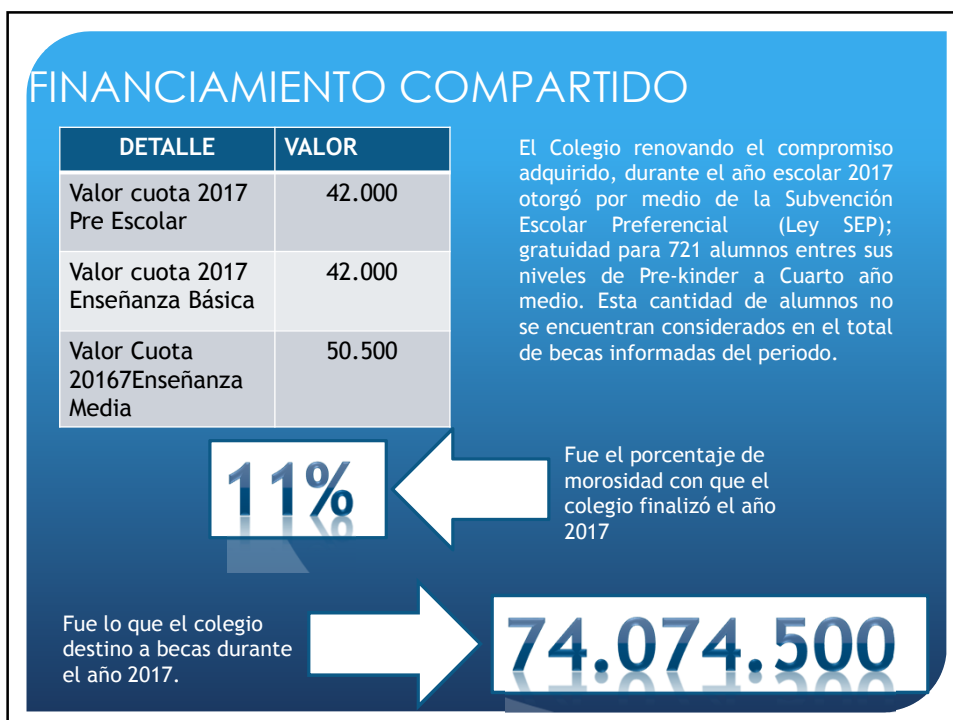
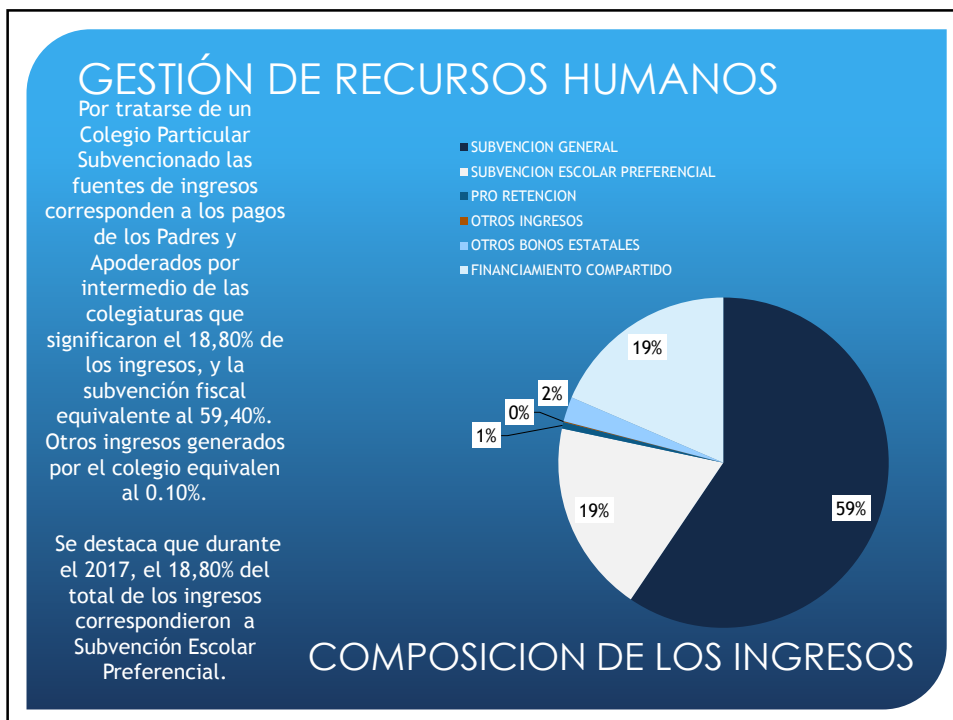

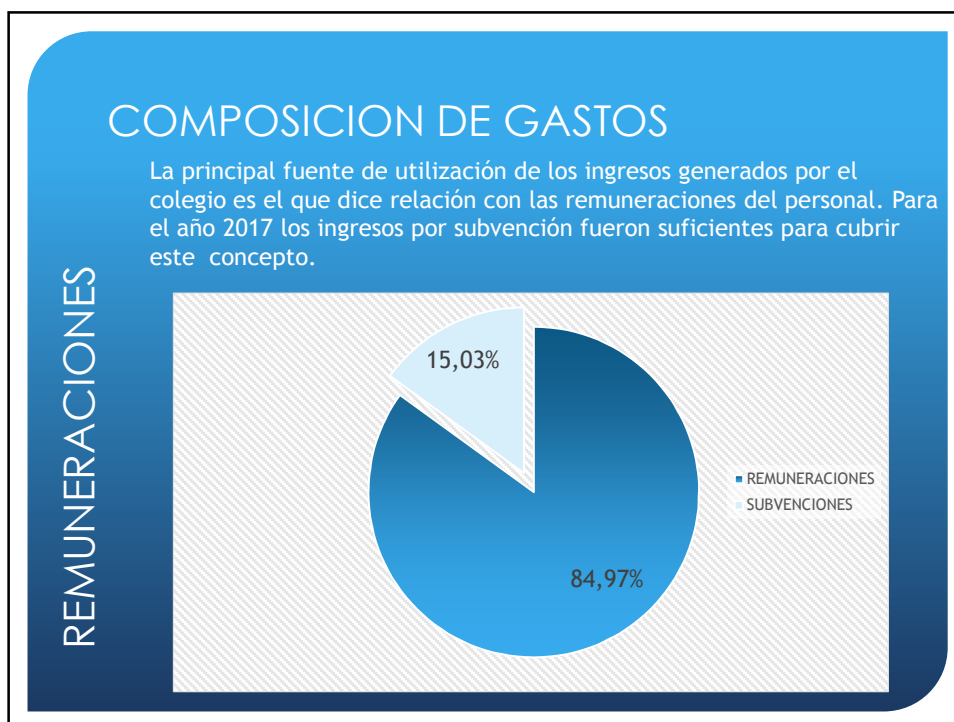

MISIÓN

Colegio Chile es una Institución educativa Científico Humanista de inspiración Humanista Cristiana, centrada en la formación de personas desde su diversidad, que promueve valores como la Tolerancia, el Respeto y la Honestidad, para que en su proceso de construcción de la autonomía, desarrollen competencias que les permitan transformarse en ciudadanos pluralistas y democráticos, líderes en el área que les corresponda desempeñarse, siendo el ingreso a la Educación Superior, uno de nuestros propósitos fundamentales. Nuestro colegio sustentará el logro de esta misión en un ambiente escolar de calidad y una participación activa y comprometida de nuestra comunidad educativa.

VISIÓN

Colegio Chile sustentado en su historia arraigada al corazón de la comuna de San Miguel, aspira a ser una institución de excelencia, líder en la gestión pedagógica, siendo reconocida por la calidad humana y profesional de sus docentes cuyo trabajo se orienta al logro de nuestra Misión y por contribuir al desarrollo de una sociedad más justa.

DOTACIÓN 2017

Equipo Directivo	11
Profesores/as	95
Asistentes Educación	50
TOTAL	156

EFICIENCIA INTERNA

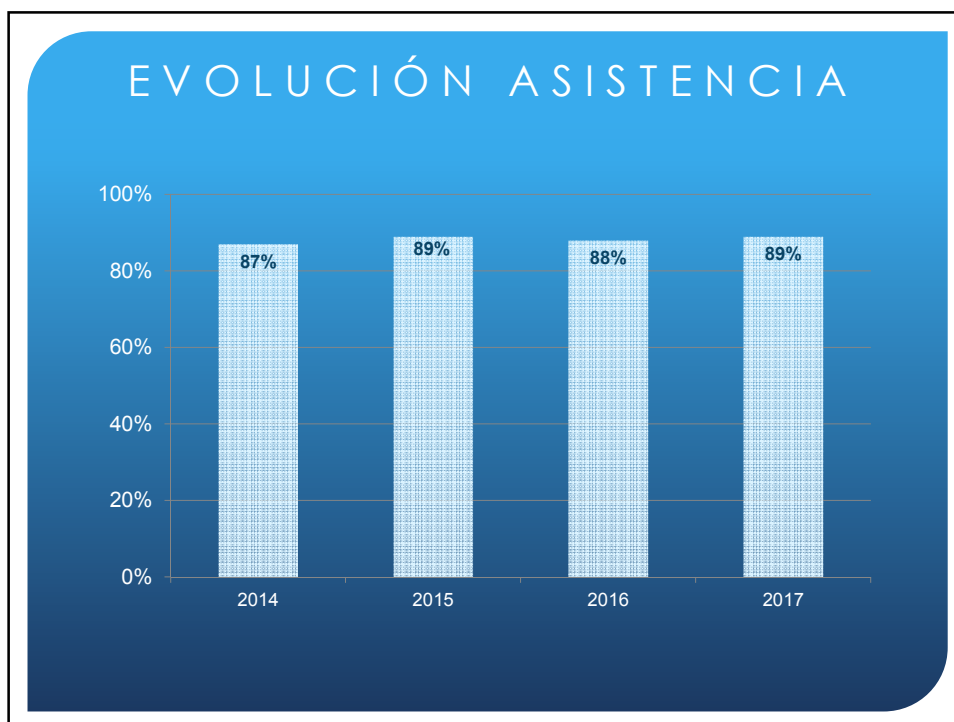
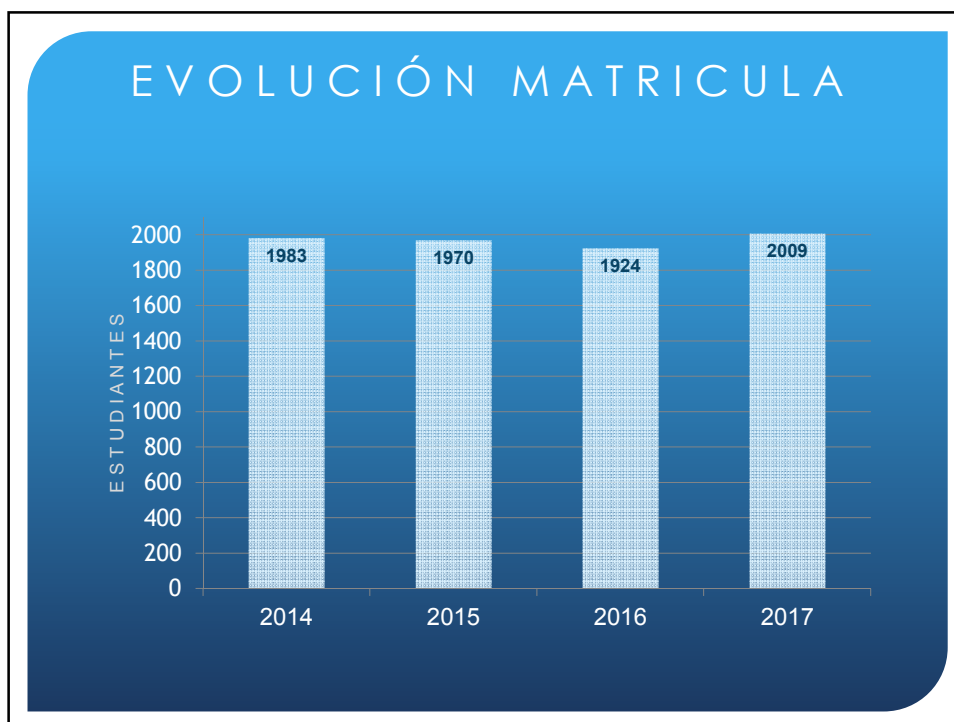

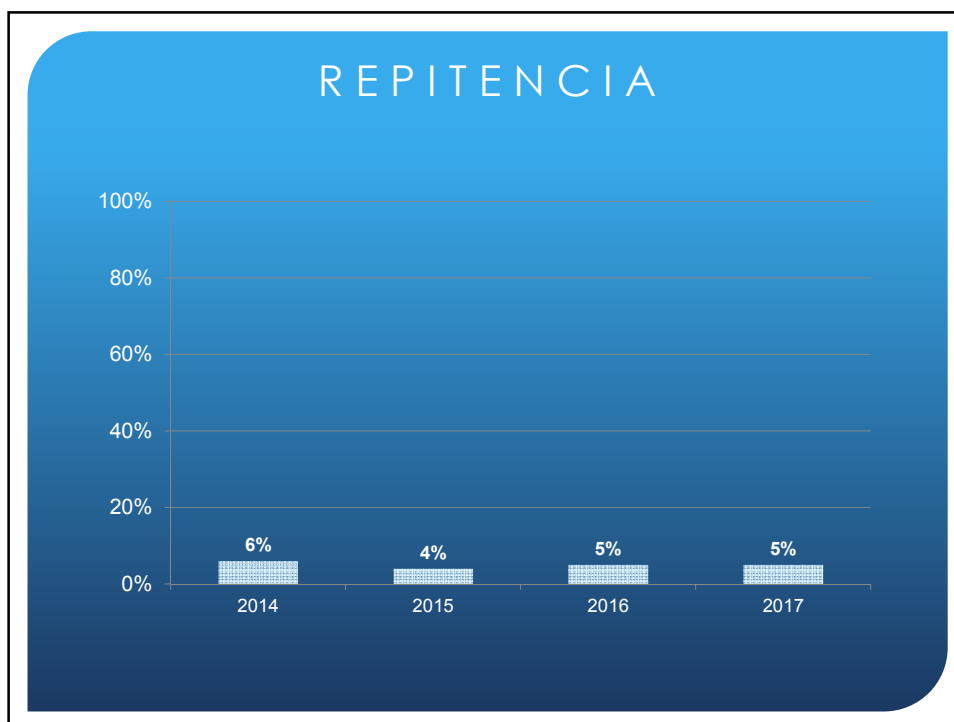

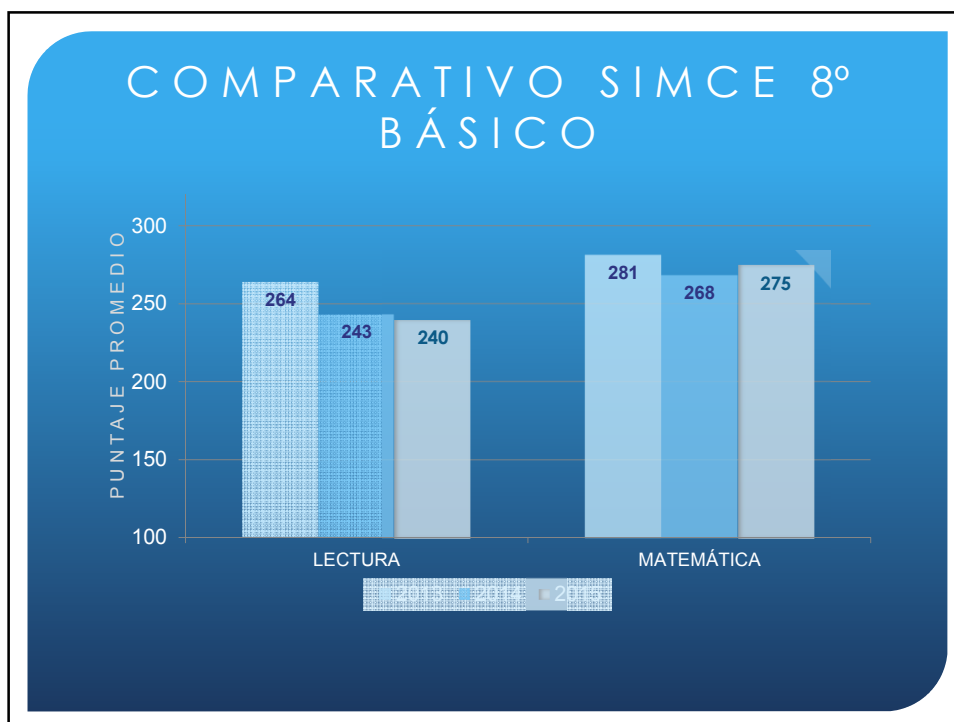
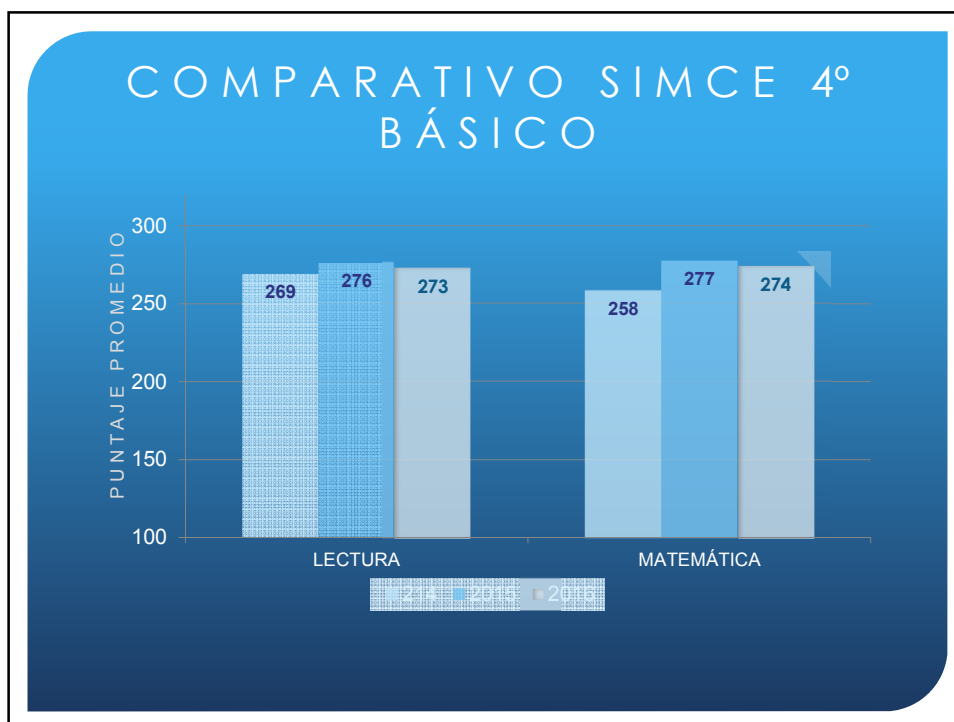

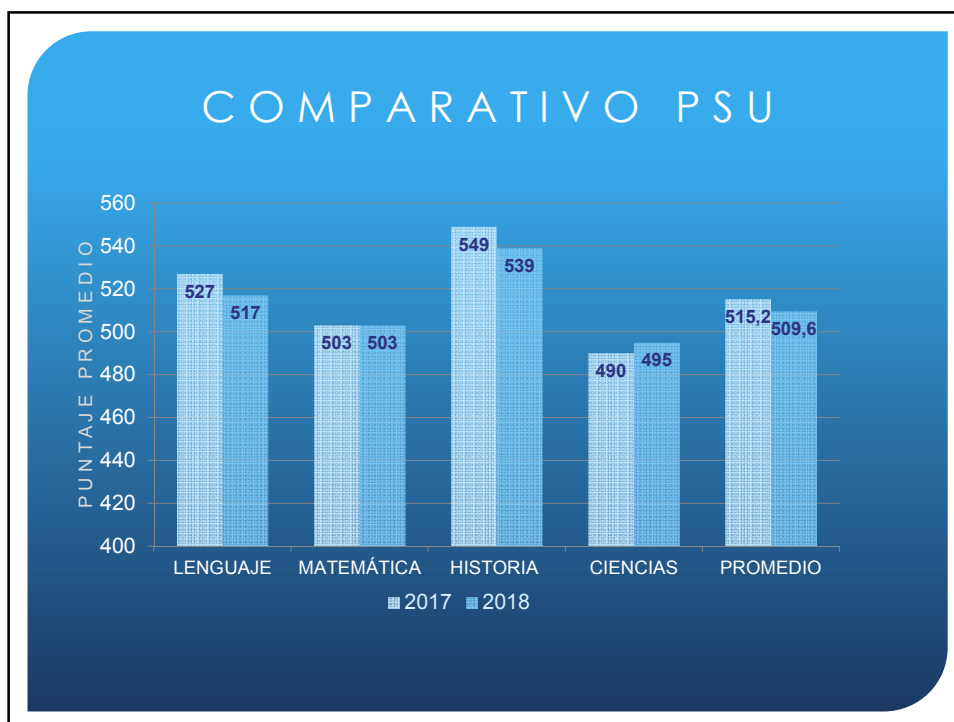
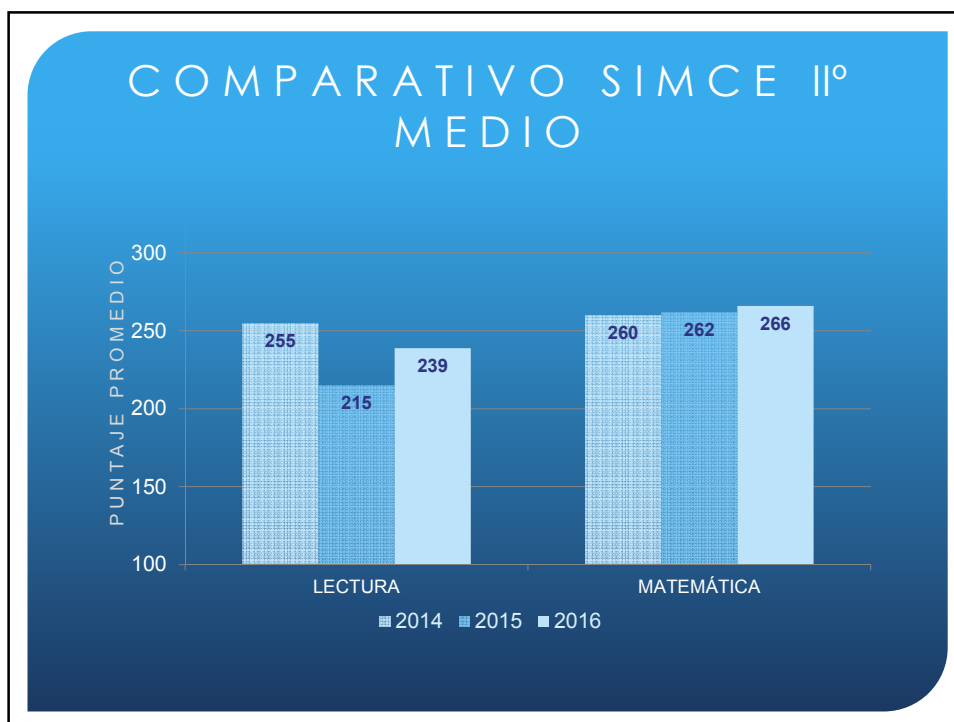

CONSULTAS A CONSEJO ESCOLAR 2017

- Adquisición de textos de apoyo en lenguaje y comunicación en Ed. Básica.
(Comprensión lectora y Lectópolis).

LOGROS INSTITUCIONALES

- Mediciones externas de proceso y cierre.
- Desarrollo de proyecto Comprensión Lectora Santillana.
- Alianza con editoriales para apoyo plan lector.
- Suscripción a publicaciones periódicas gratuitas.
Perfeccionamiento profesores/as: Universidad Autónoma, Aptus.
- Clasificación de Agencia de la Calidad: medio.

LOGROS INSTITUCIONALES

- Elaboración y desarrollo de PME.
- Democratización elección del CC EE con participación universal.
- Selección de Volleyball obtiene logros a nivel regional. (publicación diario El Mercurio).
- Implementación de talleres académicos y extracurriculares.

OBJETIVOS INSTITUCIONALES 2018

- Aumentar la participación de la comunidad educativa. (CGPPAA - CCEE)
- Mejorar asistencia de estudiantes.
- Desarrollo de sellos institucionales.
- Promover Hábitos de Vida Saludable y Autocuidado.
- Mejorar niveles de promoción escolar.
- Mejorar resultados en mediciones externas.



• GRACIAS POR SU ATENCION

CUENTA PÚBLICA 2018

COLEGIO CHILE



GESTIÓN DE RECURSOS HUMANOS

CATEGORIA	N° TRAB.
Docentes (Aula, Direct, Apoyo)	103
Asistentes de la Educación	53
TOTAL PLANTA 2017	156

Para un colegio su principal fuente de apoyo es, sin lugar a dudas, el recurso humano. La estructura del recurso para el año 2017 fue:



106

50



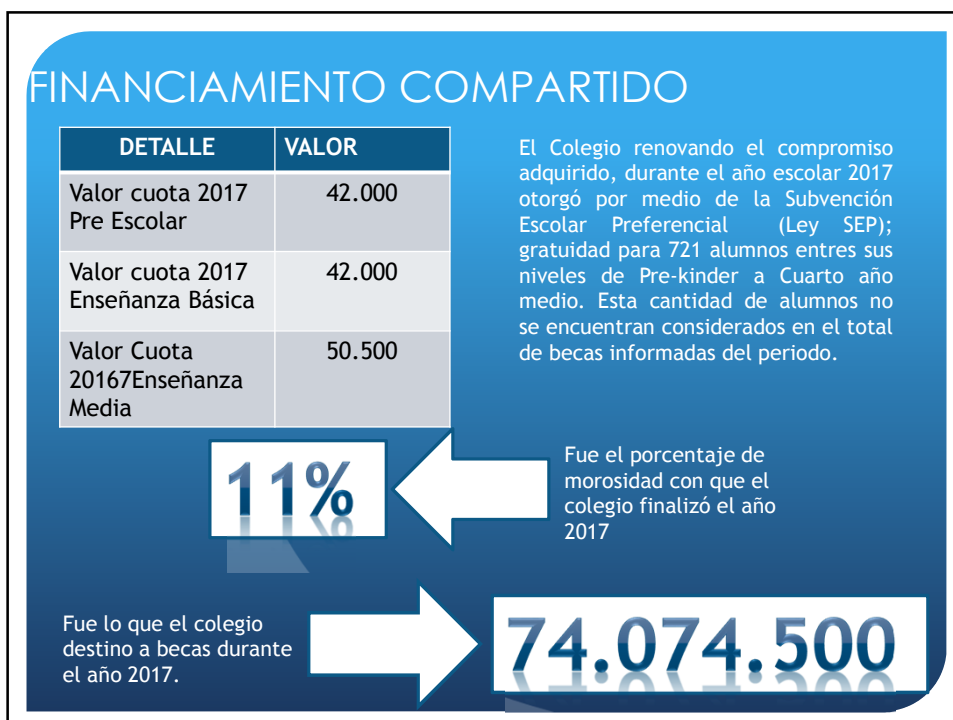
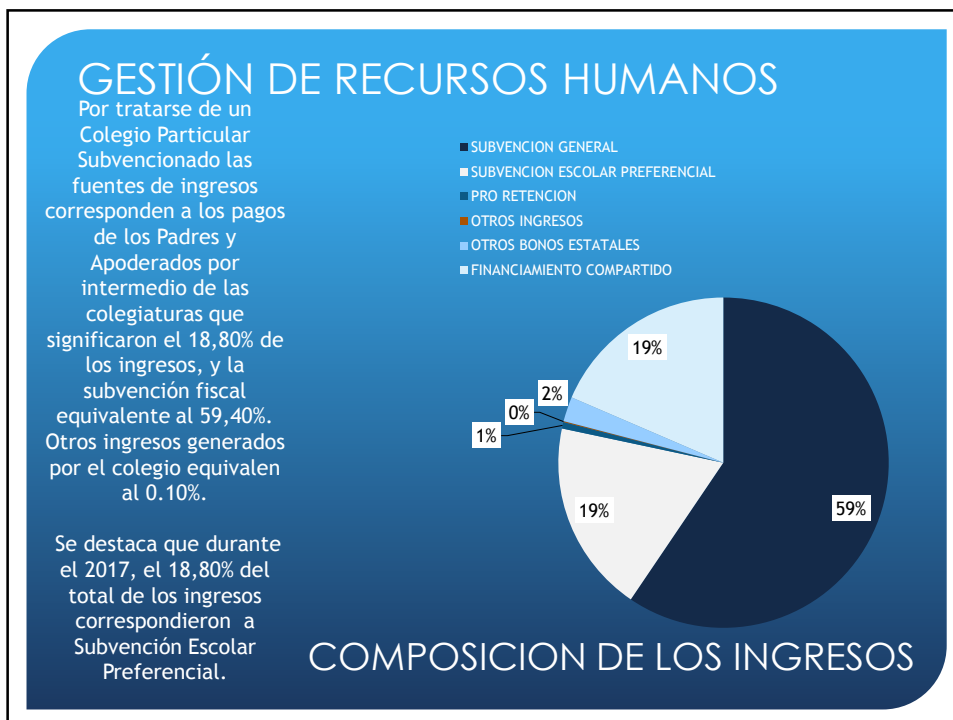

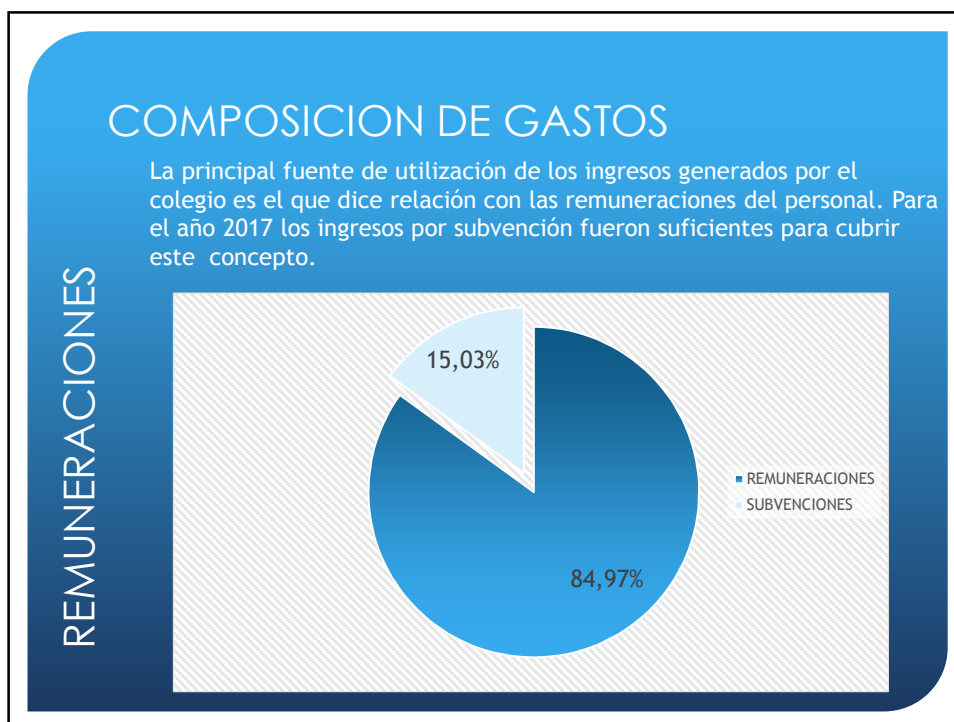

MISIÓN

Colegio Chile es una Institución educativa Científico Humanista de inspiración Humanista Cristiana, centrada en la formación de personas desde su diversidad, que promueve valores como la Tolerancia, el Respeto y la Honestidad, para que en su proceso de construcción de la autonomía, desarrollen competencias que les permitan transformarse en ciudadanos pluralistas y democráticos, líderes en el área que les corresponda desempeñarse, siendo el ingreso a la Educación Superior, uno de nuestros propósitos fundamentales. Nuestro colegio sustentará el logro de esta misión en un ambiente escolar de calidad y una participación activa y comprometida de nuestra comunidad educativa.

VISIÓN

Colegio Chile sustentado en su historia arraigada al corazón de la comuna de San Miguel, aspira a ser una institución de excelencia, líder en la gestión pedagógica, siendo reconocida por la calidad humana y profesional de sus docentes cuyo trabajo se orienta al logro de nuestra Misión y por contribuir al desarrollo de una sociedad más justa.

DOTACIÓN 2017

Equipo Directivo	11
Profesores/as	95
Asistentes Educación	50
TOTAL	156

EFICIENCIA INTERNA

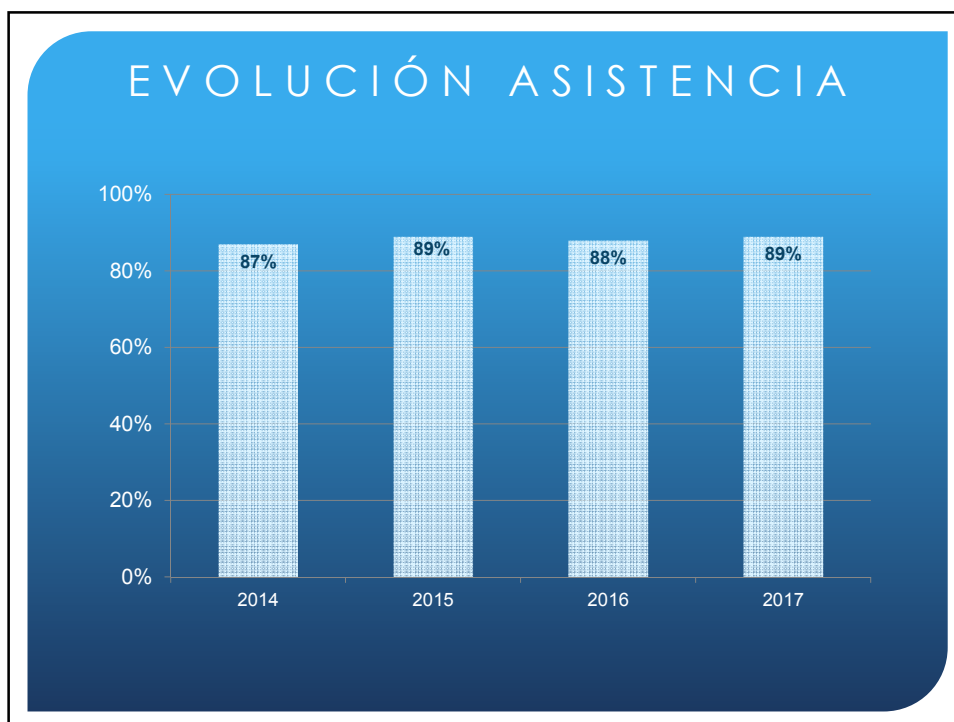
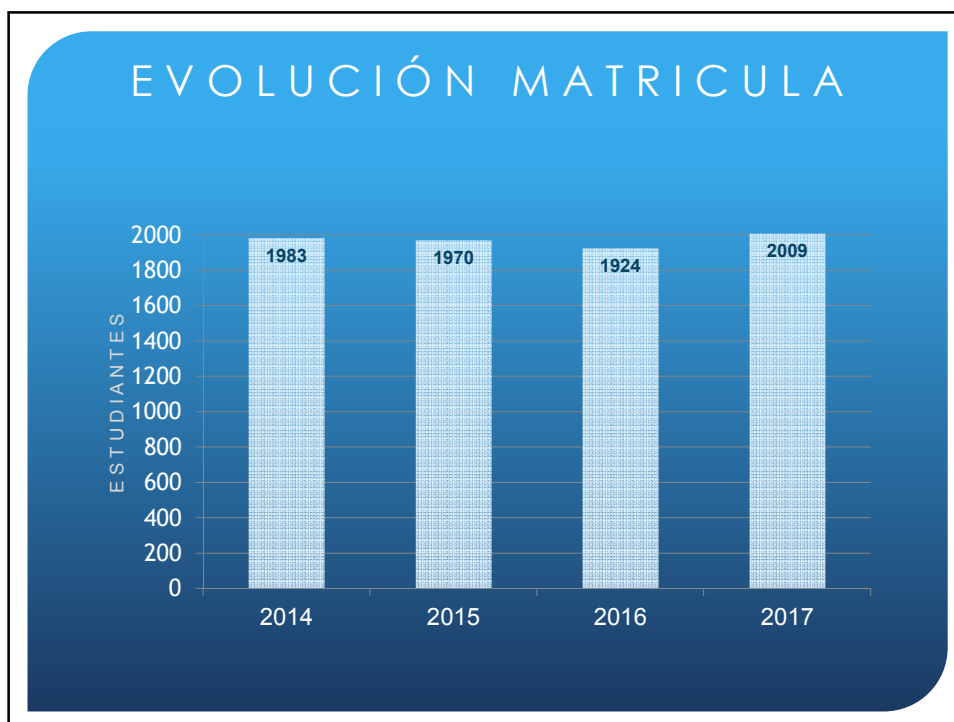

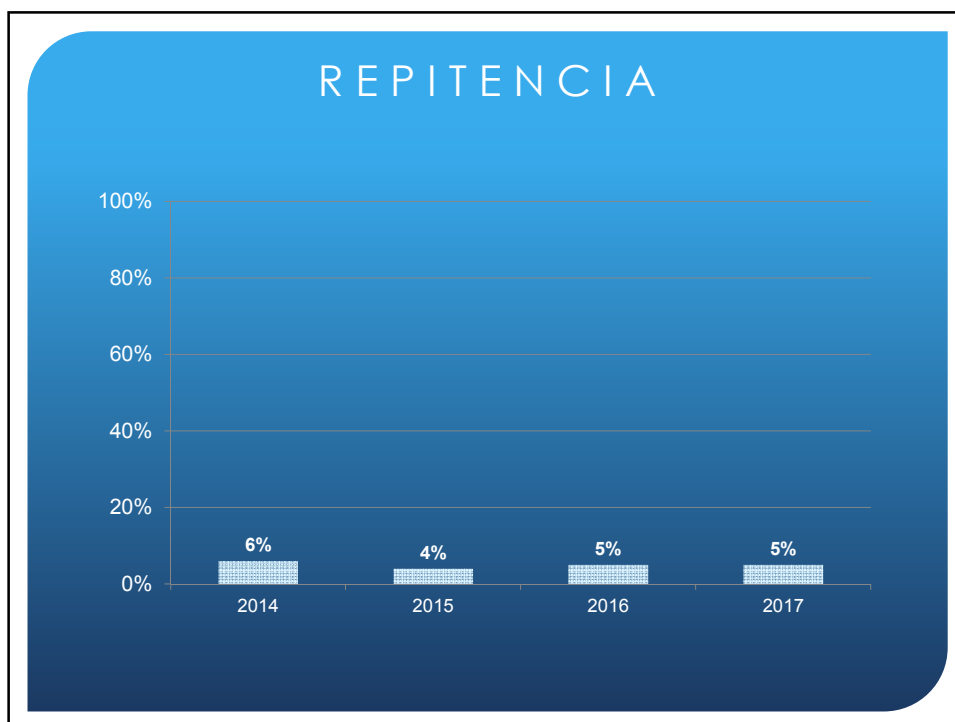

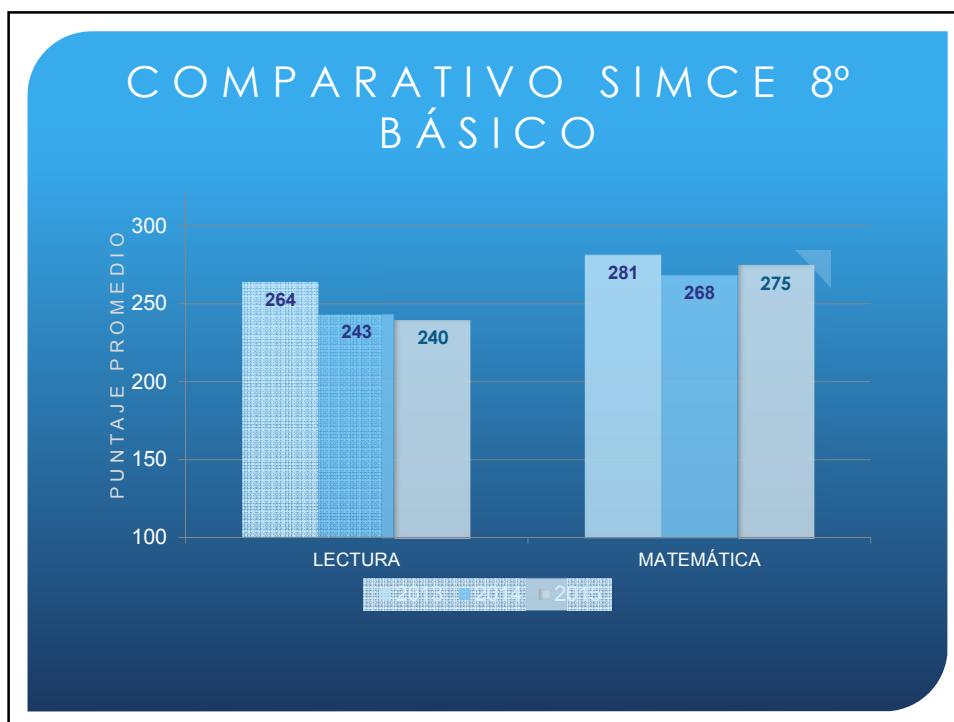
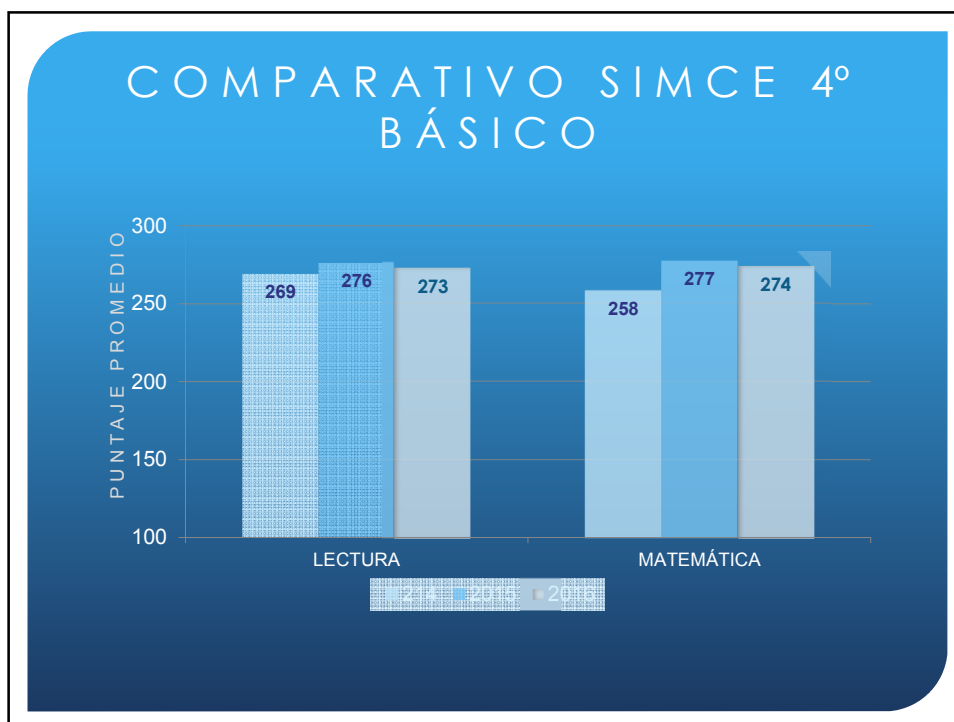

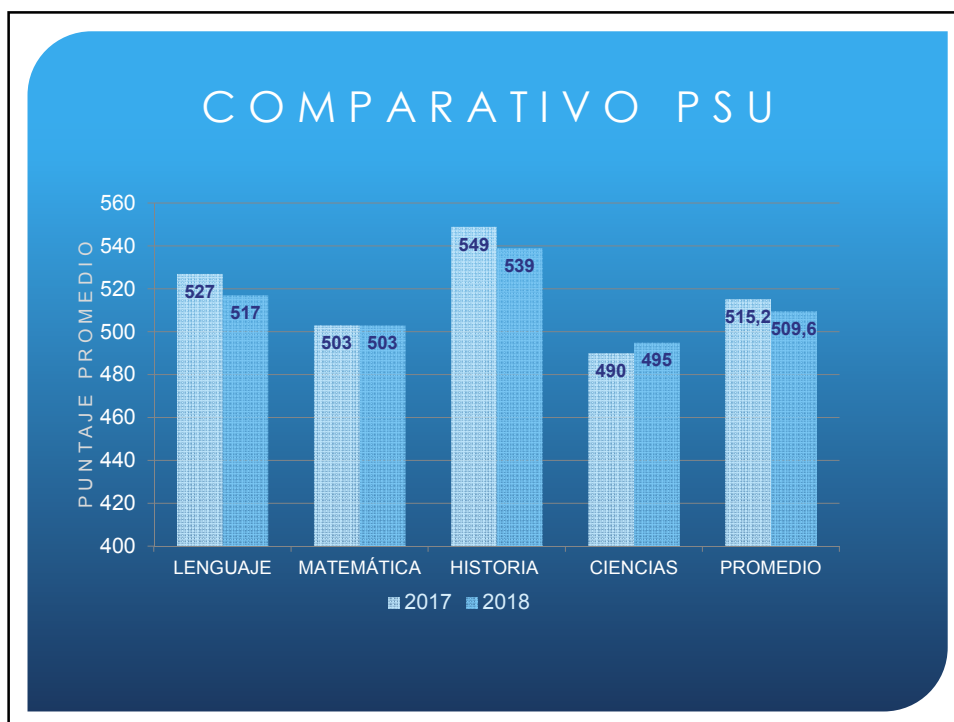
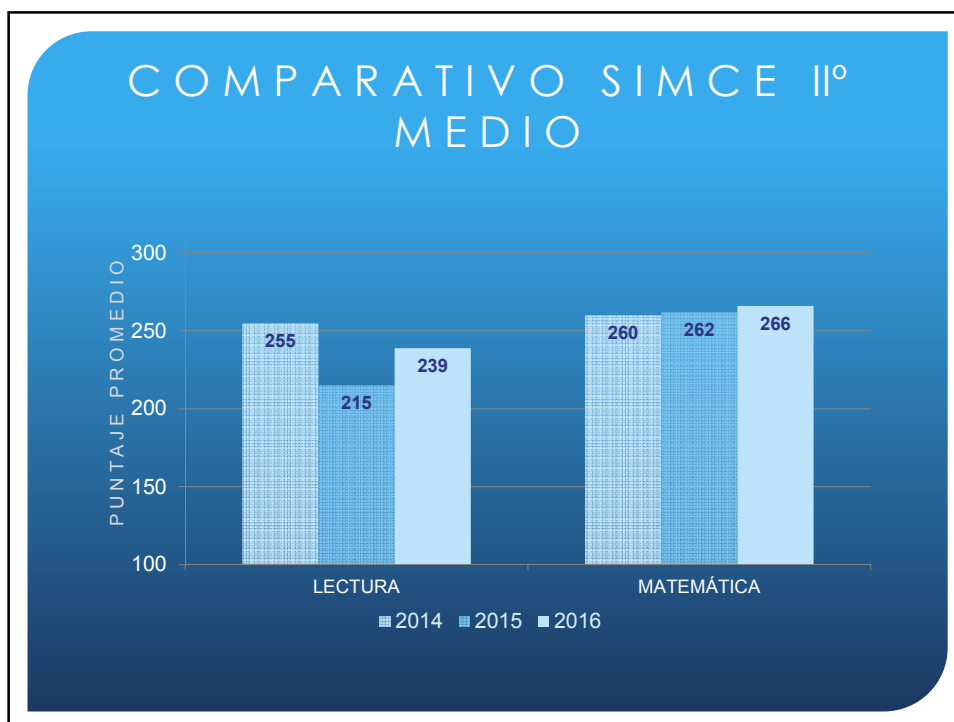

CONSULTAS A CONSEJO ESCOLAR 2017

- Adquisición de textos de apoyo en lenguaje y comunicación en Ed. Básica.
(Comprensión lectora y Lectópolis).

LOGROS INSTITUCIONALES

- Mediciones externas de proceso y cierre.
- Desarrollo de proyecto Comprensión Lectora Santillana.
- Alianza con editoriales para apoyo plan lector.
- Suscripción a publicaciones periódicas gratuitas.
Perfeccionamiento profesores/as: Universidad Autónoma, Aptus.
- Clasificación de Agencia de la Calidad: medio.

LOGROS INSTITUCIONALES

- Elaboración y desarrollo de PME.
- Democratización elección del CC EE con participación universal.
- Selección de Volleyball obtiene logros a nivel regional. (publicación diario El Mercurio).
- Implementación de talleres académicos y extracurriculares.

OBJETIVOS INSTITUCIONALES 2018

- Aumentar la participación de la comunidad educativa. (CGPPAA - CCEE)
- Mejorar asistencia de estudiantes.
- Desarrollo de sellos institucionales.
- Promover Hábitos de Vida Saludable y Autocuidado.
- Mejorar niveles de promoción escolar.
- Mejorar resultados en mediciones externas.



• GRACIAS POR SU ATENCION

CUENTA PÚBLICA 2018

COLEGIO CHILE



GESTIÓN DE RECURSOS HUMANOS

CATEGORIA	N° TRAB.
Docentes (Aula, Direct, Apoyo)	103
Asistentes de la Educación	53
TOTAL PLANTA 2017	156

Para un colegio su principal fuente de apoyo es, sin lugar a dudas, el recurso humano . La estructura del recurso para el año 2017 fue:



106

50



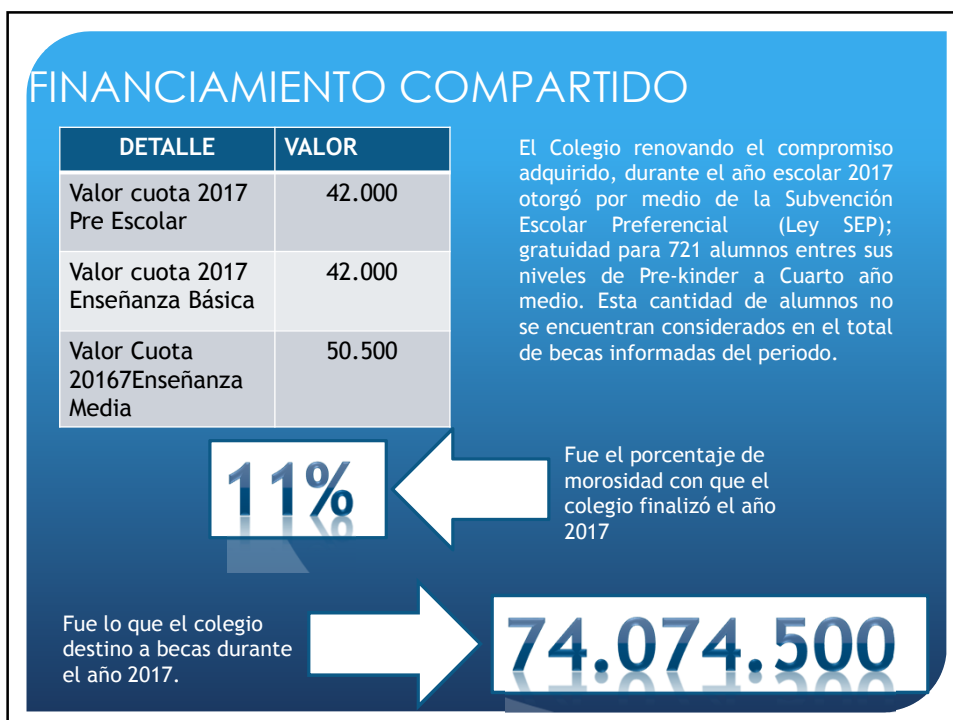
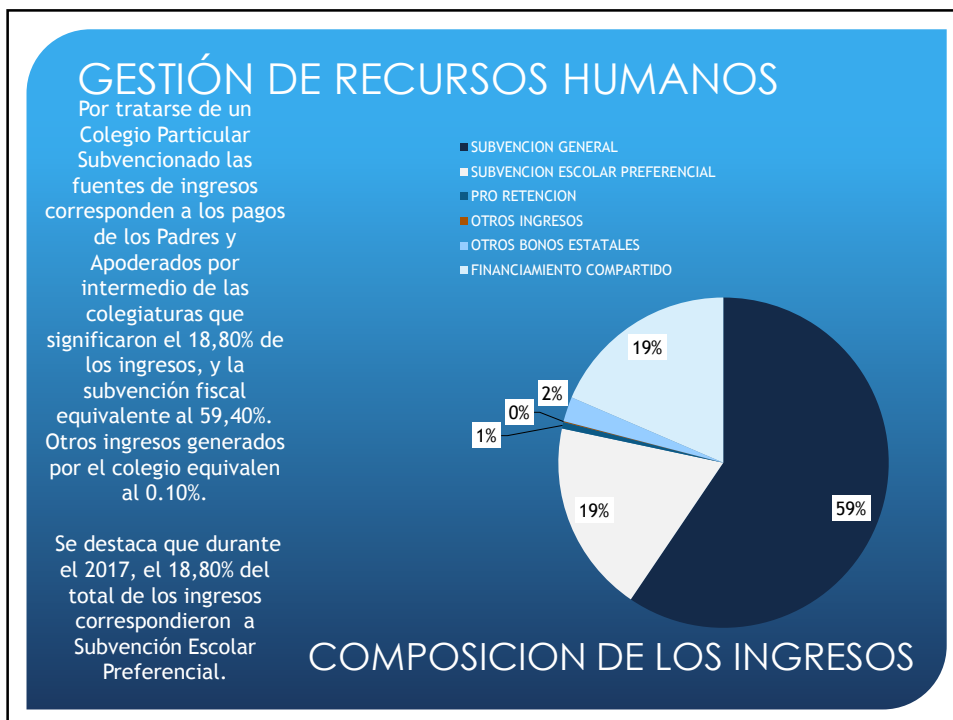

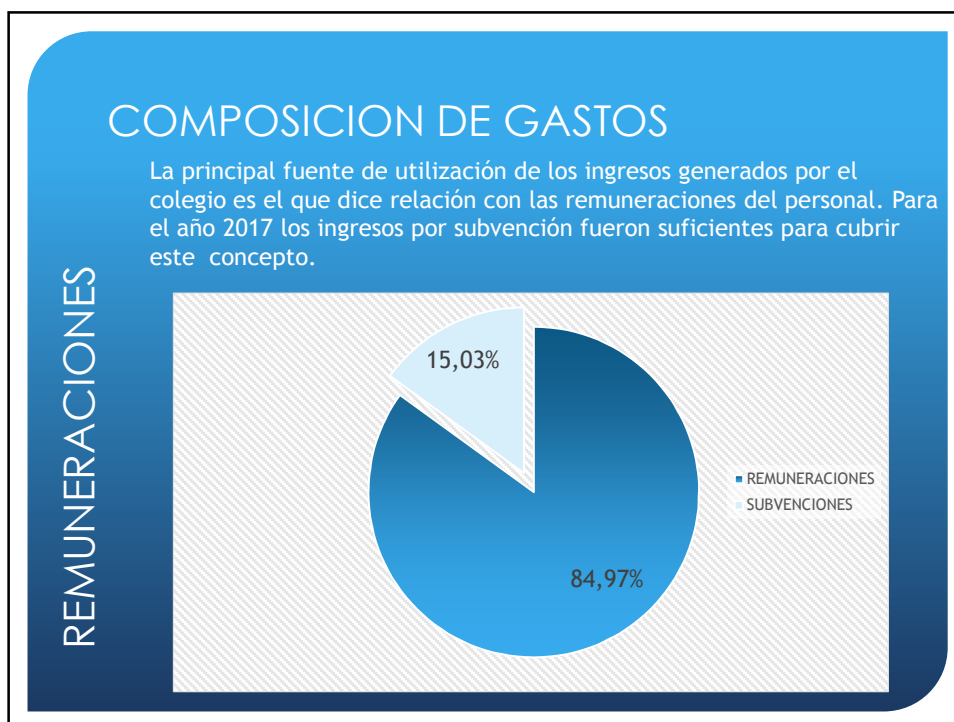

COMPOSICION DE GASTOS

Respecto de la subvención estatal entregada con el objeto de apoyar la gestión de mantenimiento del colegio, durante el ejercicio 2017 se recibió un aporte de \$22.049.023. Ahora bien, en este mismo ítem se hace necesario señalar que el colegio dispuso, en el mismo periodo de tiempo, de \$64.915.399 para cubrir gastos de mantenimiento.

Entre los gastos más significativos destaca que el colegio desembolsó la suma de \$ 54.138.400 anuales correspondientes a servicios básicos tales como luz, agua, teléfono y gas.

Otros gastos

MISIÓN

Colegio Chile es una Institución educativa Científico Humanista de inspiración Humanista Cristiana, centrada en la formación de personas desde su diversidad, que promueve valores como la Tolerancia, el Respeto y la Honestidad, para que en su proceso de construcción de la autonomía, desarrollen competencias que les permitan transformarse en ciudadanos pluralistas y democráticos, líderes en el área que les corresponda desempeñarse, siendo el ingreso a la Educación Superior, uno de nuestros propósitos fundamentales. Nuestro colegio sustentará el logro de esta misión en un ambiente escolar de calidad y una participación activa y comprometida de nuestra comunidad educativa.

VISIÓN

Colegio Chile sustentado en su historia arraigada al corazón de la comuna de San Miguel, aspira a ser una institución de excelencia, líder en la gestión pedagógica, siendo reconocida por la calidad humana y profesional de sus docentes cuyo trabajo se orienta al logro de nuestra Misión y por contribuir al desarrollo de una sociedad más justa.

DOTACIÓN 2017

Equipo Directivo	11
Profesores/as	95
Asistentes Educación	50
TOTAL	156

EFICIENCIA INTERNA

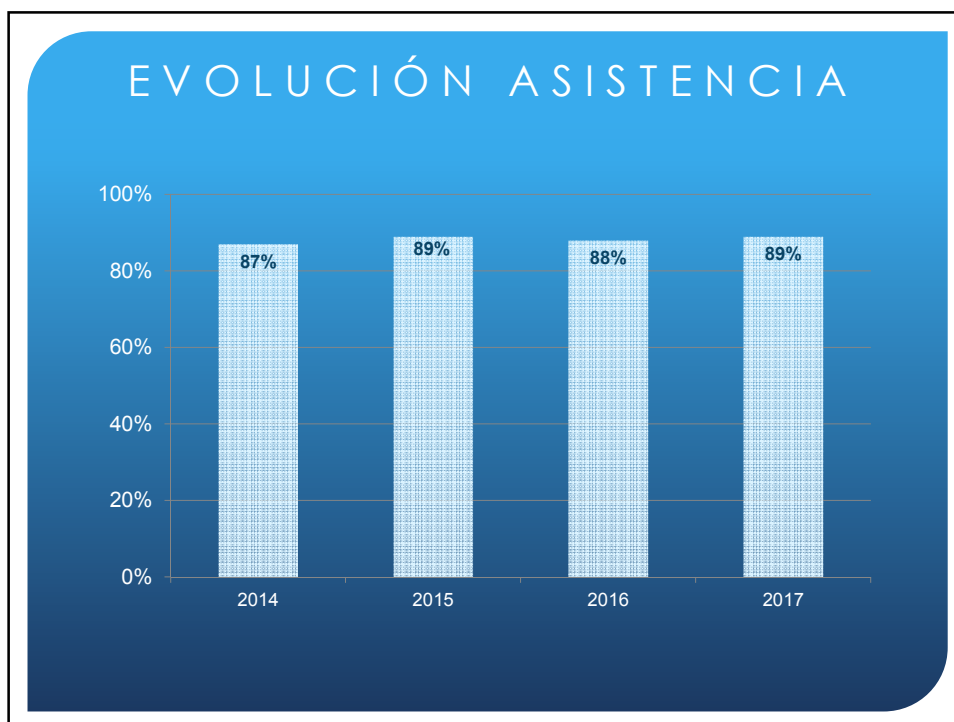
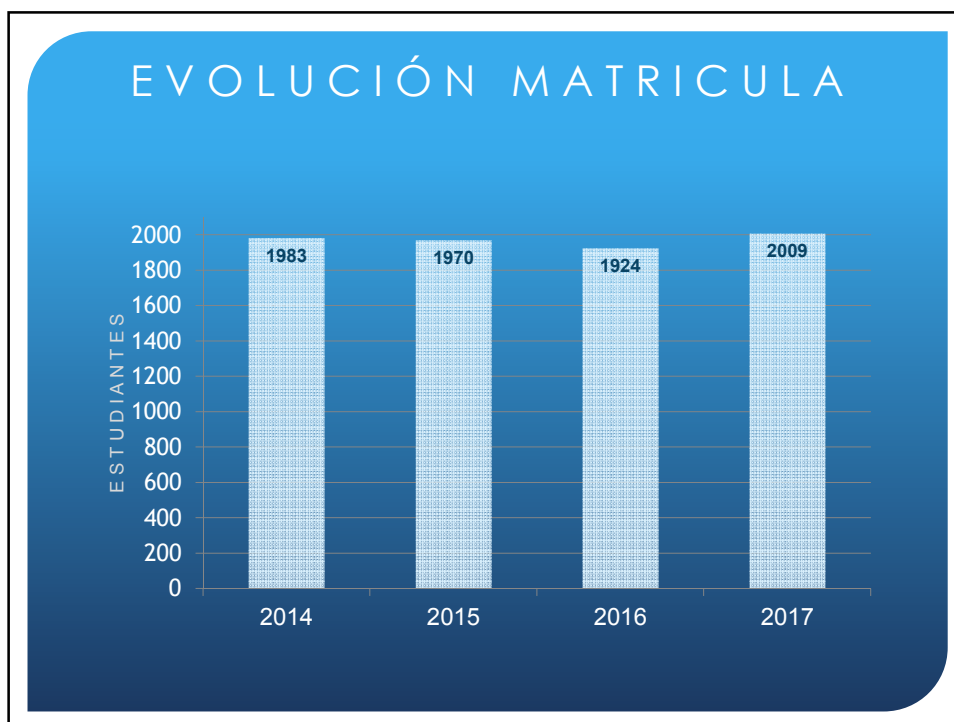

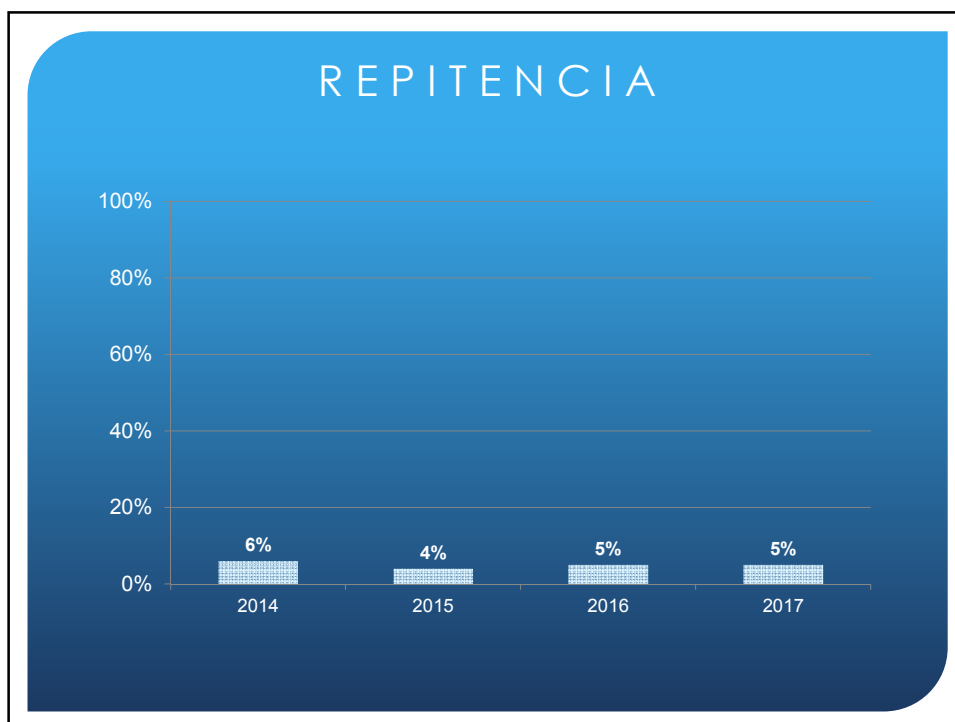

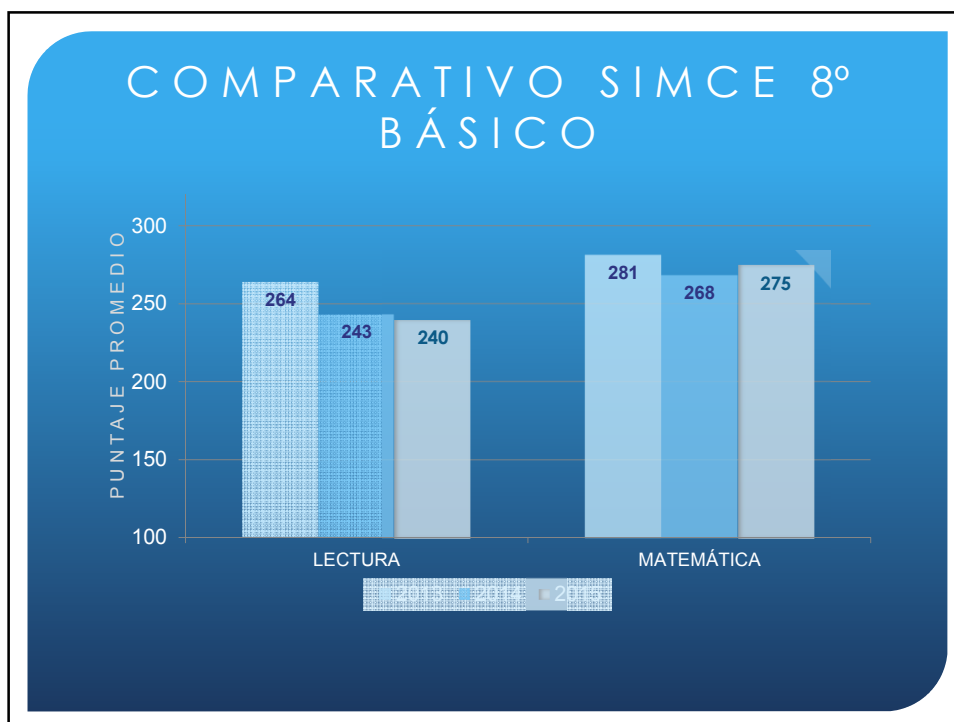
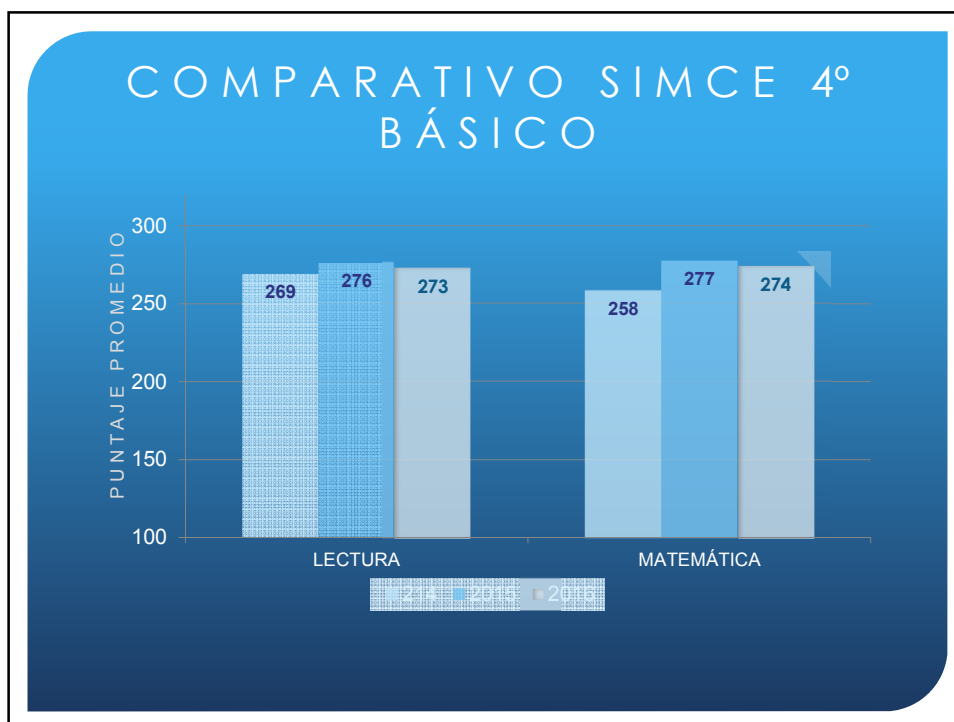

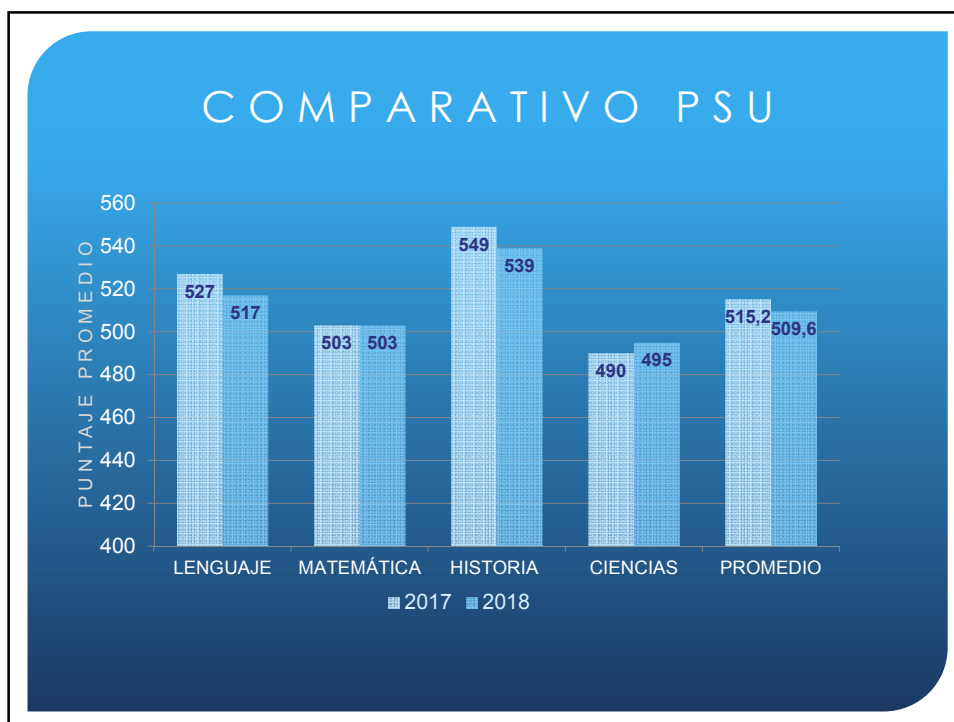
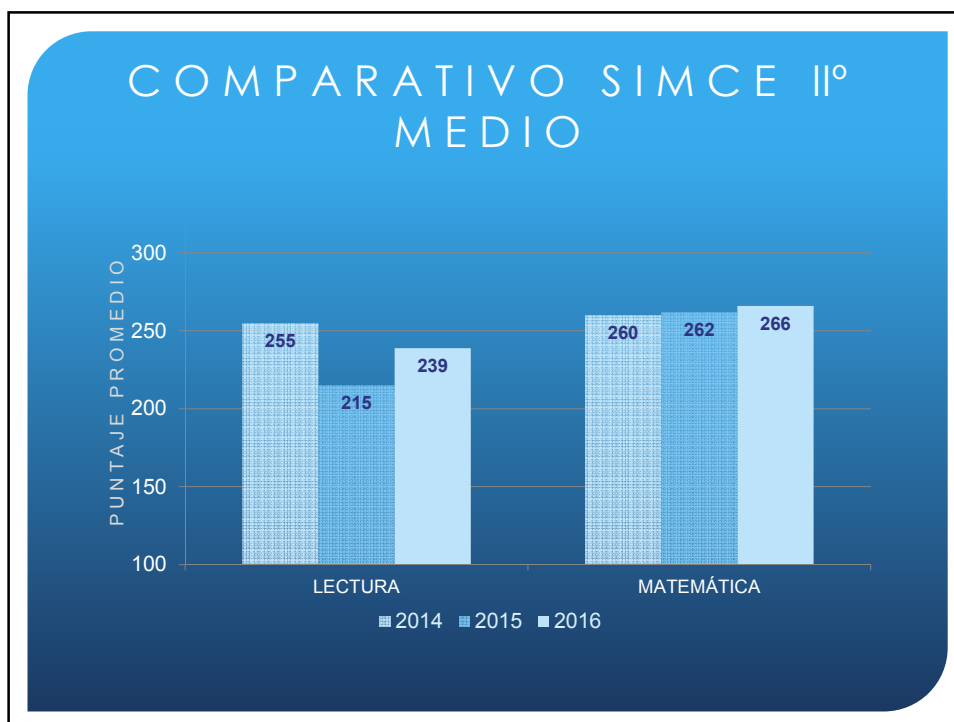

CONSULTAS A CONSEJO ESCOLAR 2017

- Adquisición de textos de apoyo en lenguaje y comunicación en Ed. Básica.
(Comprensión lectora y Lectópolis).

LOGROS INSTITUCIONALES

- Mediciones externas de proceso y cierre.
- Desarrollo de proyecto Comprensión Lectora Santillana.
- Alianza con editoriales para apoyo plan lector.
- Suscripción a publicaciones periódicas gratuitas.
Perfeccionamiento profesores/as: Universidad Autónoma, Aptus.
- Clasificación de Agencia de la Calidad: medio.

LOGROS INSTITUCIONALES

- Elaboración y desarrollo de PME.
- Democratización elección del CC EE con participación universal.
- Selección de Volleyball obtiene logros a nivel regional. (publicación diario El Mercurio).
- Implementación de talleres académicos y extracurriculares.

OBJETIVOS INSTITUCIONALES 2018

- Aumentar la participación de la comunidad educativa. (CGPPAA - CCEE)
- Mejorar asistencia de estudiantes.
- Desarrollo de sellos institucionales.
- Promover Hábitos de Vida Saludable y Autocuidado.
- Mejorar niveles de promoción escolar.
- Mejorar resultados en mediciones externas.



• GRACIAS POR SU ATENCION